



PYRÉNÉES-ORIENTALES

# Amélie les-Bains



CHAÎNE THERMALE DU SOLEIL  
agit naturellement pour votre santé



DÉCOUVREZ  
notre station en vidéo



# B

## ienvenue à Amélie-les-Bains

Entre mer et montagne, nous sommes heureux de vous accueillir dans l'un des sites les plus ensoleillés de France.

Chaque saison thermale est un moment privilégié : à l'écoute de vos suggestions, nous modernisons nos installations pour que Thérapeutique et Bien-être soient en harmonie.

Pour vous, nous avons déjà mis en place :

- un accueil personnalisé pour votre première cure, au cœur de nos services de soins dans nos deux établissements, aux Thermes Romains et aux Thermes du Mondony,
- aux Thermes Romains, des Services Cataplasmes et Bains Polyvalents récemment rénovés, dans une ambiance lumineuse et musicale,
- une nouvelle salle de repos est également à votre disposition pendant toute la durée de vos soins,
- un bel espace de soins cataplasmes aux Thermes du Mondony, moderne et fonctionnel,
- un espace douches entièrement rénové avec de vastes cabines individuelles,
- des programmes ciblés disponibles pendant toute la saison thermale, pour renforcer les bienfaits de votre cure,
- et toujours : l'espace Bien-Être où sont regroupés lit hydromassant, aquamodelage et watermass.

À bientôt le plaisir de vous accueillir.

Sylvie Cousin, *Directrice des Thermes*

### Nouveautés 2022

- **Adoptez la Mini-cure Slow Nature**, pour se réapproprier les rythmes naturels de votre corps, une mini-cure en phase avec la nature.
- **Osez la Mini-cure Slow Sport** pour pratiquer ou repratiquer une activité physique. Nos coachs seront vos guides.
- **Un nouvel espace vestiaire avec une boutique réagencée aux Thermes du Mondony.**
- **Un nouveau programme spécial Sommeil** à découvrir.

CHAÎNE THERMALE DU SOLEIL  
S.A.S au capital de 8129638,30 €  
SIREN 310 968 540 - APE 741  
Nouvelle formule du Guide Pratique  
d'Amélie-les-Bains, 33<sup>e</sup> édition

Directeur de la publication : Biche Barthélémy / Coordination édition : Cécile Tournois / Responsable de la Publicité : Jean-Claude Meyer / Photocomposition publicitaire : Nadia Bellik / Photos : Chaîne Thermale du Soleil (Anteale - F. Dero - C. Tournois - E. Guerard - N. Barras - X. Boymond - Y. Chevojon - C. Clanet - J. Daurel - B. Fert - C. Mossière - M. Niels - A. Harnie-Cousseau - P. Le Chatelier - M. Riossan - J. Vieussens - C. Vidal - A. Michel - Ikona - P. Ahmadpanah) Stations Thermales et Offices de Tourisme.  
Création : Agence Ponctuation / Studio graphique Ogham / Impression : imprimerie DELORT

Octobre 2021 - Tirage : 36 800 exemplaires.



10-31-2486



Tous les papiers se trient et se recyclent



8,7 / 10

c'est la note  
de satisfaction  
générale attribuée  
à la station en 2021.



Votre cure et  
votre hébergement  
en un appel ou un clic

01 42 65 24 24

reservations@chainethermale.fr

www.chainethermale.fr



## 6 LA MÉDECINE THERMALE

- 7 LES EAUX THÉRAPEUTIQUES
- 8 LES SOINS THERMAUX
- 12 LES ÉQUIPES THERMALES
- 13 LES MÉDECINS THERMAUX
- 14 DES THERMES TOUT CONFORT



## 16 NOS CURES MÉDICALES DE 18 JOURS

- 17 RHUMATOLOGIE
- 18 VOIES RESPIRATOIRES
- 19 NOTRE CURE « SPÉCIAL ENFANTS »



## 20 NOTRE CURE NOCTURNE



## 22 LES MINI-CURES

- 23 SUR MESURE
- 23 MAL DE DOS
- 24 SLOW NATURE
- 24 SLOW SPORT



## 26 OPTIMISEZ VOTRE CURE

- 27 SERVICE PREMIER
- 28 DOS, ÉPAULES, CERVICALES
- 29 HANCHES, GENOUX, CHEVILLES
- 30 SOMMEIL **NOUVEAU !**
- 31 INSTITUT DE BEAUTÉ
- 32 OPTION SANTÉ ACTIVE



## 34 NOS HÉBERGEMENTS

- 35 HÔTEL LA PINÈDE\*\*\*
- 36 RÉSIDENCE LA PINÈDE\*\*\*
- 37 HÔTEL-RESTAURANT LE ROUSSILLON\*\*
- 38 LISTE DES HÉBERGEMENTS ALENTOURS



## 40 AUTOUR ET ALENTOURS

- 41 AMÉLIE-LES-BAINS ET SA RÉGION
- 43 À NOTER SUR VOS AGENDAS



## 44 CARNET PRATIQUE

- 45 ACCÈS / JOURNÉES DÉCOUVERTE
- 46 RÉSERVEZ ET PRÉPAREZ VOTRE CURE
- 47 VOTRE REMBOURSEMENT
- 48 LE CLUB THERMAL
- 49 ÉVALUEZ LES BIENFAITS DE VOTRE CURE

50  
BONNES  
ADRESSES



### THERMASSISTANCE

Pour vous assurer une cure en toute tranquillité, une assurance annulation-interruption de cure, garantie assistance vous est proposée à l'avant dernière page de ce livret.



*Votre cure et  
votre hébergement  
en un appel ou un clic*

01 42 65 24 24  
reservations@chainethermale.fr  
www.chainethermale.fr



# la médecine thermale 100% naturelle

Votre cure thermale, à Amélie-les-bains pour soulager vos douleurs articulaires, arthrose, mal de dos, tendinite, gonarthrose et vos voies respiratoires (allergies, asthme, bronchites, otites, sinusites, angines etc.). Lors d'une cure thermale, nos équipes soignantes vous prodiguent des soins naturels et efficaces, à partir d'eau thermale, une ressource de la nature dont les bienfaits sont reconnus par l'Académie de Médecine.

**RH** RHUMATOLOGIE

**VR** VOIES RESPIRATOIRES



## Les eaux thérapeutiques d'AMÉLIE-LES-BAINS

### Des vertus venues des profondeurs de la terre

Les nombreuses sources thermales jaillissent de la colline du « Serrat d'en Merle ». Captées au cœur même de la station, elles fournissent une eau hyperthermale (44°C à 62°C), qui se démarque par la constance de ses caractéristiques physiques et chimiques au fil des contrôles, depuis plus d'un demi-siècle. Leur richesse thérapeutique, particulière en soufre les classe parmi les eaux sulfurées, bicarbonatées et chlorurées sodiques, riches en fluor et silice. Grâce à la présence de soufre se développe l'élément organique ou « plancton thermal », qui flotte en suspension dans l'eau, lui donnant son caractère onctueux, au fort potentiel thérapeutique, du fait de sa concentration en divers minéraux, vitamines et oligoéléments.

### Un climat optimal pour la cure

Amélie-les-Bains est classée station climatique, alliant, en toute saison, aux bienfaits thérapeutiques de la cure thermale, un microclimat sec et ensoleillé, parfaitement recommandé pour le traitement des voies respiratoires et des rhumatismes : même nombre de jours d'ensoleillement qu'à Rome !

**Si**

### Silicium

Fixateur du calcium,  
Aide à la fabrication  
d'anticorps  
Adoucissant sur  
l'épiderme et les  
muqueuses

**Ca**

### Calcium

Utile dans la  
contraction  
musculaire et la  
coagulation sanguine

**HCO**

### Bicarbonate

Combat l'acidité,  
facilite la digestion et  
aide à réguler le pH  
de l'estomac

**S**

### Soufre

Anti-inflammatoire,  
antiseptique,  
antalgique



# LES SOINS thermaux

Un panel de 27 soins thermaux sont dispensés dans les Thermes



## AÉROBAIN .....RH

Bain bouillonnant de microbulles dans une baignoire ergonomique remplie d'eau thermale. Il en résulte une action antalgique, décontractante et anti-inflammatoire.

## AÉROSOL INDIVIDUEL .....VR

À la sortie du masque des particules de 2 à 5 microns sont émises, ce qui permet d'atteindre les voies respiratoires en profondeur.

## AÉROSOL SONIQUE .....VR

Un vibreur sonore à basse fréquence, couplé sur les aérosols individuels transmet aux particules une certaine énergie, ce qui leur permet d'atteindre des zones peu perméables de l'arbre respiratoire tels les sinus.

## BAIN AVEC DOUCHE SOUS IMMERSION .....RH

Ce soin dispensé dans une baignoire individuelle munie de nombreuses buses réparties en zones anatomo-physiologiques avec projection d'eau sous pression, permet un véritable massage subaquatique dans le sens du retour veineux.

## BAIN DE BOUE GÉNÉRAL EN APESANTEUR SOUS PASTEURISATION CONTINUE .....RH

Le patient est immergé dans un bain de boue thermal (kaolin + eau thermale). Cette boue fluide, à la densité particulière, permet au patient de se mouvoir en état de pesanteur réduite. La pasteurisation en continu du bain de boue en garantit la qualité microbiologique.

## BAIN EN BAIGNOIRE OU EN PISCINE THERMALE .....RH VR

Le bain est pris en baignoire individuelle ou en piscine médicinale. Cette pratique crée une importante vasodilatation sous-cutanée et permet l'absorption par la peau des principes actifs de l'eau thermale.

## BAIN NASAL .....VR

À l'aide d'une pipette, le patient emplit les cavités nasales d'eau thermale afin d'en imprégner les muqueuses.

## BAIN THERMAL AVEC DOUCHE SOUS MARINE .....RH

Ce soin s'effectue en baignoire, où l'on trouve, à chaque poste de soins, un équipement de douches. Il s'agit d'un jet d'eau thermale, sous l'eau, sous pression, administré par l'agent thermal sur les régions du corps indiquées par le médecin.

## CATAPLASMES D'ARGILE .....RH

En application locale sur les régions indiquées par le médecin thermal. Les cataplasmes, personnalisés pour chaque patient, agissent par effet thermique et passage transcutané des éléments actifs.

## DOUCHE DE FORTE PRESSION SOUS IMMERSION EN PISCINE MÉDICINALE .....RH

Cette pratique thermique est la variante, à haute pression, de la douche sous immersion.

## DOUCHE GÉNÉRALE OU LOCALE AU JET .....RH

Au moyen d'un jet d'eau thermale sous pression modulée, dirigé par l'agent thermal sur les zones du corps indiquées par le médecin, elle produit un effet de percussion et de vibration des masses musculaires. Elle constitue un puissant stimulant, accompagné d'un effet tonique circulatoire, alternant avec un phénomène de détente nerveuse.

## DOUCHE LOCALE DES MAINS ET/OU DES PIEDS éventuellement suivie de bain de boue local aux mains et/ou aux pieds .....RH VR

Il s'agit de douches locales des mains et avant-bras ou des membres inférieurs jusqu'au niveau des genoux, diffusées au travers de plusieurs centaines de trous filiformes de 2 mm de diamètre. Ces douches sont éventuellement suivies par la mobilisation des articulations périphériques dans le bain de boue correspondant.

## DOUCHE PÉNÉTRANTE GÉNÉRALE .....RH VR

Le patient étant allongé sur une table de soins, l'agent thermal dirige les jets multiples d'une rampe de douche oscillante, orientés perpendiculairement à la peau, pour leur faire parcourir la zone délimitée par le médecin.

## DOUCHE SOUS IMMERSION EN PISCINE MÉDICINALE .....RH

Cette pratique thermique s'effectue en piscine; chaque poste est équipé de jets automatiques intégrés dont chaque patient peut régler lui-même la hauteur, pour masser les zones du corps précisées par le médecin thermal.

## GARGARISME .....VR

L'eau thermale agit directement au contact de la muqueuse du pharynx, permet son hydratation et son imprégnation par les principes actifs (soufre, oligoéléments, minéraux).

## Des pratiques thermales spécifiques dispensées par le médecin thermal

Ce sont des pratiques thermales spécifiques prescrites par le médecin, l'établissement thermal mettant à sa disposition les installations techniques et le personnel compétent. Ces soins spécifiques sont compris dans le traitement thermal pris en charge par la Caisse d'Assurance Maladie.

## DOUCHE PHARYNGIENNE

Dispensée grâce à un « pistolet » pharyngien par le médecin lui-même, elle exerce une action décapante au niveau des cryptes amygdaliennes et de la paroi du pharynx.

## INSUFFLATION DE LA TROMPE D'EUSTACHE

Le médecin thermal fait pénétrer lui-même les gaz thermaux dans la trompe d'Eustache, à l'aide d'une sonde introduite avec douceur le long du plancher des fosses nasales, émettant des gaz thermaux. La pression est réglable et contrôlée. Elle associe mécaniquement désobstruction des trompes et balayage des sécrétions. Ce soin favorise la rééducation tubo-tympanique chez l'enfant.

## MÉTHODE DE DÉPLACEMENT DE PROËTZ

Cette pratique est aussi de la compétence exclusive du médecin thermal. Elle assure la pénétration de l'eau à l'intérieur des cavités sinusiennes à l'aide d'un système de pompe et permet un lavage complet des sinus.



### IRRIGATION NASALE ..... VR

À l'aide d'une canule, à faible débit continu d'eau thermale, le patient effectue une véritable douche interne des cavités nasales.

### PISCINE THERMALE ACTIVE ..... RH

Cette technique s'effectue dans des piscines d'eau thermale où, sous la direction d'éducateurs en Activités Physiques Adaptées, des mouvements de gymnastique médicale rééducative sont prescrits à chaque curiste de façon personnalisée.

### PULVÉRISATION ..... VR

Un jet filiforme d'eau thermale, brisé par un tamis, est absorbé par le malade bouche ouverte.

### RADIO-VAPORARIUM ..... RH VR

Il s'agit de salles closes où l'eau thermale pulvérisée crée une ambiance de vapeurs et de brouillard. Les curistes y séjournent un certain temps (selon prescription médicale).

### HUMAGE INDIVIDUEL ..... VR

C'est la variante du soin précédent avec émission, à la sortie du masque, de gaz thermaux.

### HUMAGE, NÉBULISATION ..... VR

Le patient inhale un brouillard tiède de fines gouttelettes d'eau thermale à la sortie d'un masque.

### INHALATION COLLECTIVE EN LUMIÈRE DE WOOD ..... VR

Dans une salle équipée d'ultraviolets en lumière de Wood, aux vertus antiseptiques, des aérosols particulièrement fins et abondants sont émis à l'aide d'ultrasons qui permettent à l'eau thermale de diffuser en profondeur dans les voies respiratoires lors de leur inhalation.



### SOIN DE CONFORT, HORS FORFAIT\*

#### AQUAMODELAGE

L'aquamodelage sous l'ondée thermale est un must. C'est le seul soin qui conjugue les bienfaits de l'eau thermale et du modelage manuel. Sous une fine pluie d'eau thermale chaude, votre corps est entièrement modelé en douceur. Ce modelage vous apporte relaxation, tonus, détente musculaire profonde et souplesse.

\* Soin complémentaire hors forfait cure Sécurité Sociale, non pris en charge par la Sécurité Sociale.





# Les équipes THERMALES

## AGENTS DE SOINS

En moyenne 72 agents thermaux habilités travaillent à la station. Ils dispensent les soins aux patients selon la prescription du médecin thermal.

## INFIRMIÈRES

Nos infirmières interviennent à tout moment auprès de nos curistes, elles assurent également un contact avec les médecins thermaux dans le cadre de précautions particulières.

## ENSEIGNANTS EN ACTIVITÉS PHYSIQUES ADAPTÉES

Ils animent les séances de gymnastique et de renforcement musculaire et encadrent les séjours spécifiques. Véritables coachs sportifs, ils vous accompagnent aussi dans vos différents projets.



## L'hygiène, notre priorité

Au sein du Service Central Qualité, Hygiène et Ingénierie Sanitaire, notre préoccupation première est de tout mettre en œuvre pour vous garantir les meilleures conditions d'hygiène et des soins thermaux avec des produits de qualité. Pour ce faire, un de nos laboratoires d'analyses microbiologiques, accrédité COFRAC (accréditation n° 1-5532, portée disponible sur [www.cofrac.fr](http://www.cofrac.fr)), composé d'un Ingénieur sanitaire et de deux Techniciennes microbiologistes, suit de manière assidue la qualité de l'eau minérale naturelle, circulant dans les installations et distribuée aux postes de soins, ainsi que celle des soins à base de boue thermale; sans oublier la vérification de l'efficacité et de l'application des procédures de nettoyage désinfection des locaux et des postes de soins. Sur une saison thermale, cette fine équipe, forte d'une expérience et de compétences en microbiologie reconnues par les Autorités de Tutelle, et agissant sous l'égide d'un Docteur ès Sciences en chimie et microbiologie de l'eau, peut réaliser plus de 750 analyses bactériologiques en appliquant des méthodes techniques spécifiques et normées.

*Isabelle SIBILLE,  
Responsable du Service  
Central, Qualité et  
Ingénierie Sanitaire*

# Les équipes MÉDICALES

## Les médecins thermaux d'Amélie ont leur cabinet en ville

Prenez rendez-vous directement avec le médecin thermal de votre choix avant votre arrivée.

Nom	Adresse	Téléphone
<b>Amélie-les-Bains</b>		
Dr Carmen ALBOEINI	47 rue des Thermes	06 60 52 62 26
Dr Sylvia BARROS-MALHEIRO	5 place Maréchal Joffre	04 68 07 11 03 06 31 95 89 07 doctolib.fr
Dr Carole CHIES	Résidence des Thermes, bâtiment A	04 68 39 07 42
Dr Lidia DANILA successeur du Dr LAMONTAGNE	Résidence des Thermes, bâtiment B2	04 68 39 08 00
Dr Hansiane DELISLE (diplômée d'ORL)	53 rue des Thermes	06 72 34 05 50
Dr Michèle FOURMAULT	5 place Maréchal Joffre	04 68 07 11 03 06 37 76 19 92 docteur-rendez-vous.fr
Dr Christian HECQUET	Résidence des Thermes, bâtiment A	04 68 39 07 42
Dr Christine LAFON-GLEIZES	50 avenue du Vallespir	04 68 39 32 54
Dr Pierre LENOIR	3 place Maréchal Joffre	04 68 39 82 82
Dr Jean MAUFFREY	34 avenue du Vallespir	04 68 39 04 58
Dr Jacques RAYNAUD (Pneumologue)	5 place Maréchal Joffre	04 68 39 06 49
Dr Manzour REZKALLAH (début d'activité le 1 <sup>er</sup> avril 2022)	Résidence des Thermes, bâtiment A	09 53 56 24 51
<b>Arles-sur-Tech / Saint-Laurent-de-Cerdans</b>		
Dr Pierre MOLITOR	3 avenue Moli 66150 Arles-sur-Tech	04 68 87 84 84
Dr Rose-Marie RIERA	2 route du Bac 66260 Saint-Laurent-de-Cerdans	04 68 39 50 63
Dr Gilles RIERA	2 route du Bac 66260 Saint-Laurent-de-Cerdans	04 68 39 50 63

Cette liste a été établie au 9 septembre 2021. Elle peut donc être sujette à modification éventuelle en cours de saison.

# Des thermes TOUT CONFORT

Deux confortables établissements vous accueillent, distants l'un de l'autre d'une centaine de mètres, en plein centre-ville, pourvus de parkings tout proches, escalators et ascenseurs pour desservir les secteurs de soins.



Les Thermes du Mondony



Les Thermes Romains



## DES THERMES DANS LA VILLE...

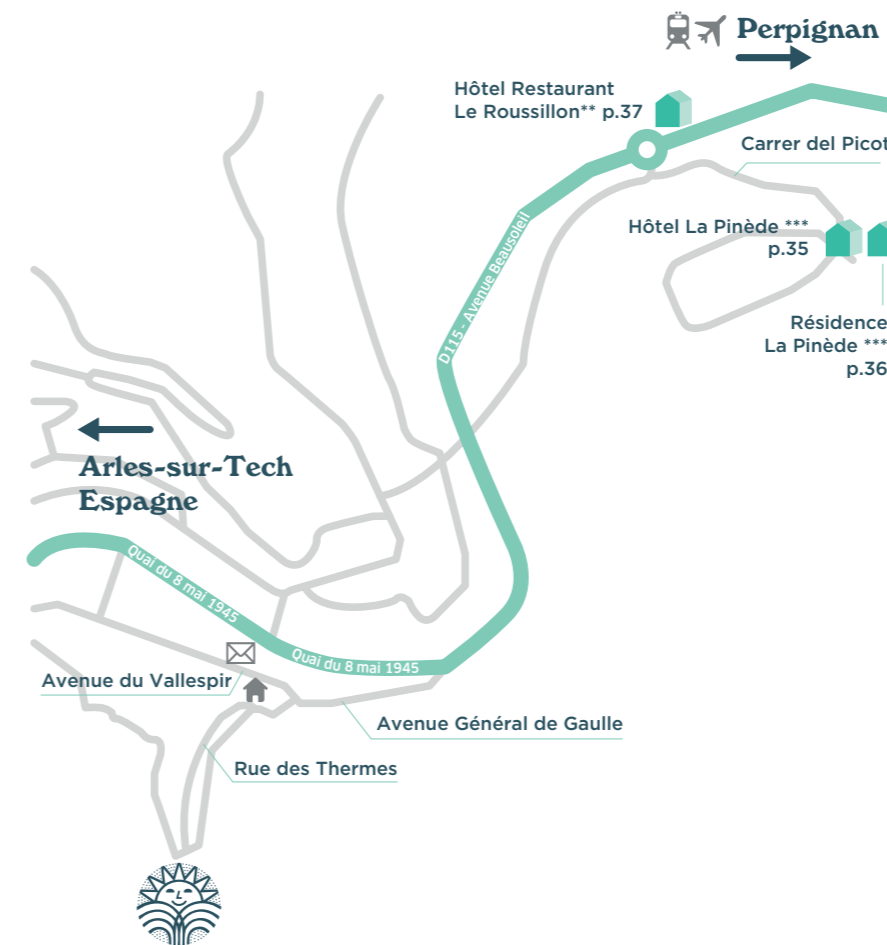

1 vestiaire dans lequel un espace est dédié aux personnes à mobilité réduite



3 bains de boue en apesanteur



... THERMES DU MONDONY OUVERTS DU MARDI 25 JANVIER AU SAMEDI 17 DÉCEMBRE 2022  
... THERMES ROMAINS OUVERTS DU LUNDI 28 MARS AU SAMEDI 26 NOVEMBRE 2022

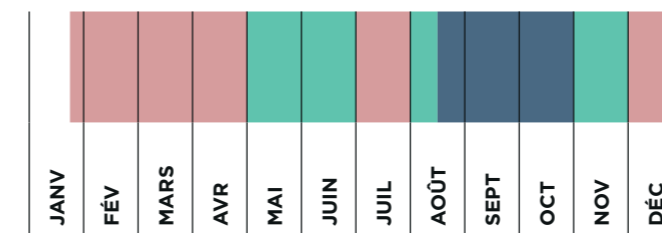

Affluence :  
■ très forte  
■ moyenne  
■ faible

Pour visiter nos établissements et découvrir nos soins avant de réserver, participez aux  
**Journées découverte**  
p. 45



DÉCOUVREZ notre station en vidéo



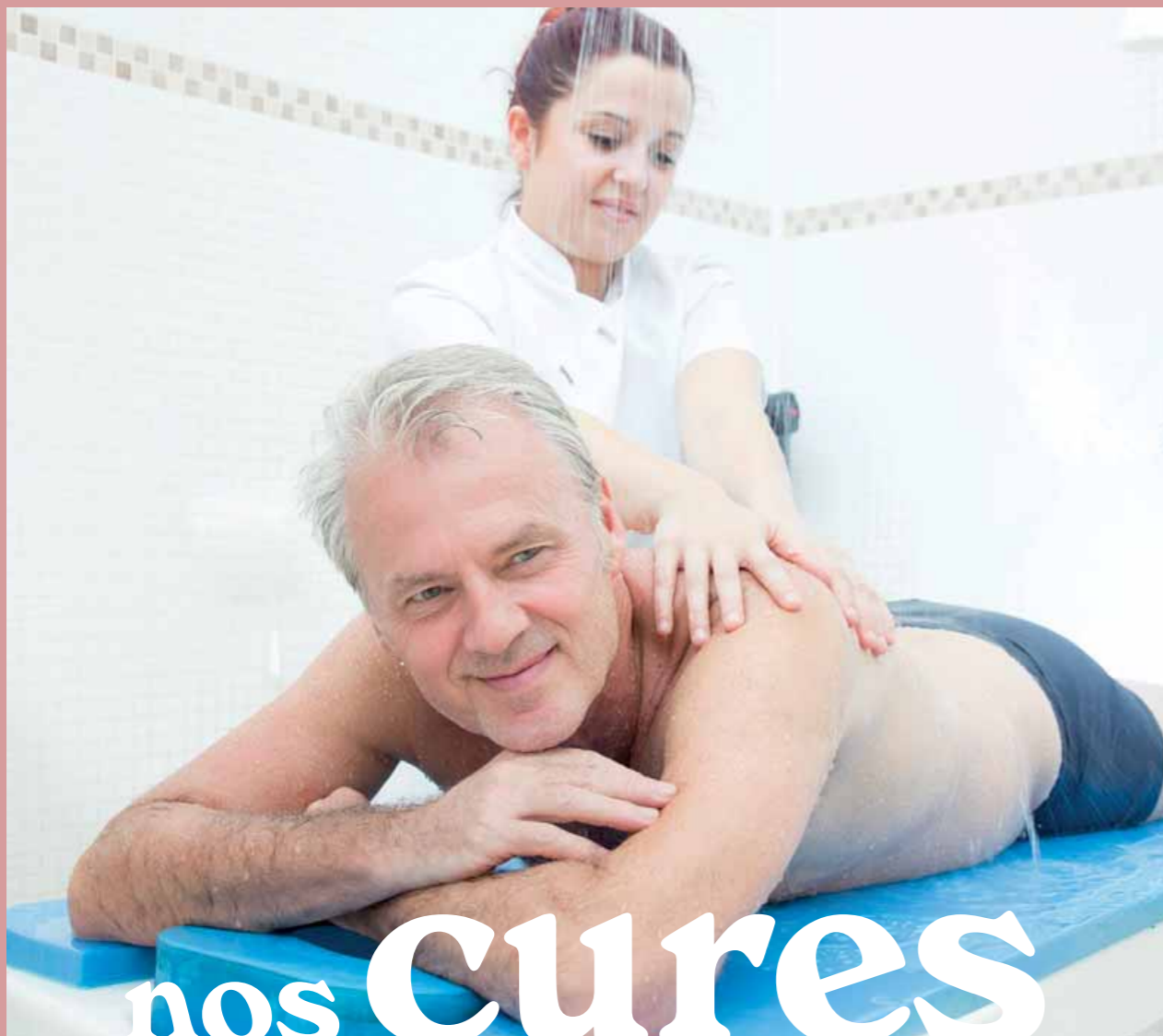

# nos Cures médicales de 18 jours

## La double orientation

SOIGNER SES AFFECTIONS RHUMATOLOGIQUES ET SES VOIES RESPIRATOIRES EN MÊME TEMPS, C'EST POSSIBLE!

La station d'Amélie est agréée pour traiter les deux orientations RHUMATOLOGIE (RH) et VOIES RESPIRATOIRES (VR). Une cure thermique est prescrite par votre médecin traitant. Elle comporte 18 jours de soins obligatoires, prescrits sur place par le médecin thermal, nécessaires pour bénéficier des effets des soins thermaux (bains, douches, aérosols...). La carte de cure pointant la totalité des soins pendant 18 jours déclenche le remboursement.

Votre médecin traitant vous précisera les contre-indications éventuelles.



## RHUMATOLOGIE (RH)

### LES RHUMATISMES, DES ATTEINTES DOULOUREUSES QUI NOUS CONCERNENT TOUS

ARTHROSE | RHUMATISMES DÉGÉNÉRATIFS | SYNDROMES ALGIQUES | POST-OPÉRATOIRES | RHUMATISMES INFLAMMATOIRES (EN DEHORS DE POUSSÉES ÉVOLUTIVES) | RHUMATISMES ARTICULAIRES | SÉQUELLES DE TRAUMATISMES OSTÉO-ARTICULAIRES | FIBROMYALGIE | RAIDEURS ARTICULAIRES | DOULEURS CHRONIQUES

### DES SOINS TRÈS CIBLÉS

- Aérobain
- Bain douche en immersion
- Bain avec douche sous-marine
- Bain de boue en apesanteur sous pasteurisation continue
- Bain de boue général ou local aux mains et/ou aux pieds
- Douche générale
- Douche générale au jet ou de forte pression en piscine médicinale
- Douche pénétrante hydromassante
- Cataplasmes d'argile en application locale unique ou multiple
- Manu et pédidouche
- Piscine thermale active
- Radio-vaporarium



avis d'expert

Dr A. Garcia, médecin prescripteur

Ce que me disent les patients, c'est qu'ils seraient très diminués sans la cure thermique et confinés à la maison. C'est la raison pour laquelle ils reviennent chaque année faire la cure qui va leur permettre de vivre une année de plus dans de bonnes conditions. La cure thermique en **Rhumatologie** cherche à soulager les douleurs et améliorer notablement la mobilité articulaire. Ces résultats bénéfiques perdurent encore plus de 9 mois après la cure. Ainsi, le patient de retour à son domicile a plus d'autonomie dans les gestes de la vie courante, une meilleure qualité de vie et consomme moins de médicaments et de soins médicaux, ce qui lui évite de subir les effets secondaires des traitements médicamenteux au long cours.

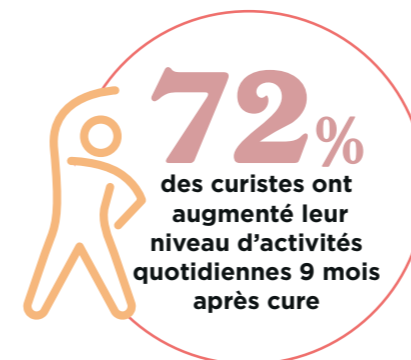

TARIFS

PRIX LIMITE DE FACTURATION		
CURE THERMALE RH	72 séances de soins ciblés	558,83 €
DOUBLE ORIENTATION RH + VR	72 séances de soins RH + 54 séances de soins VR	805,10 €

Prix Limite de Facturation arrêté au 01.03.2021. Susceptibles de varier sous décret public.

Pris en charge par l'Assurance Maladie p.47

Service premier p.27

Cure nocturne p.20

Réservez votre cure p.46



## VOIES RESPIRATOIRES (VR)

### DES AFFECTIONS DES VOIES RESPIRATOIRES ET ORL, À TOUT ÂGE !

ALLERGIES RESPIRATOIRES | ASTHME | BRONCHITES | OTITES | SINUSITES | RHINITES ALLERGIQUES | ANGINES | RHINOSINUSITES | RHINOPLASTIE | RHINOPHARYNGITES RÉCIDIVANTES | RHUME DES FOINS | TOUX SPASMODIQUES | BRONCHITE CHRONIQUE | BPCO

### avis d'expert

**Dr A. Garcia,**  
médecin prescripteur  
et curiste en VR

Dépendant pendant plus de 20 ans d'un traitement antihistaminique pris chaque jour, pour une rhinite allergique et une toux chronique, une cure thermique deux années de suite m'a libéré définitivement de ma prison médicamenteuse. C'est la même raison qui fait que l'on côtoie de nombreux enfants accompagnés de leurs parents qui viennent soigner leur asthme ou leurs troubles respiratoires, pour s'en débarrasser souvent définitivement. De même les patients atteints de BPCO ont moins d'épisodes de surinfection bronchique, moins de difficultés respiratoires dans les mois qui suivent la cure thermique, et déclarent avoir récupéré un souffle qu'ils pensaient avoir définitivement perdu. Autant de motifs pour prescrire cette orientation en médecine thermique pour les patients souffrant d'une pathologie respiratoire ou ORL.

### DES SOINS TRÈS CIBLÉS

- Bain nasal et gargarisme
- Irrigation nasale
- Pulvérisation
- Humage nébulisation
- Humage individuel
- Aérosol
- Aérosol sonore
- Radio-vaporarium
- Inhalation collective en lumière de Wood

### 3 SOINS DISPENSÉS UNIQUEMENT PAR LE MÉDECIN THERMAL

- Insufflation de la Trompe d'Eustache
- Douche pharyngienne
- Méthode de déplacement de Proëtz

**-18%**

dans la fréquence et l'intensité des crises d'asthme 9 mois après cure chez les curistes concernés

PRIX LIMITE DE FACTURATION			
TARIFS	CURE THERMALE VR	108 séances de soins ciblés	492,54 €
	DOUBLE ORIENTATION VR + RH	108 séances de soins VR + 36 séances de soins RH	771,95 €

Prix Limite de Facturation arrêté au 01.03.2021. Susceptibles de varier sous décret public.

## CURE SPÉCIAL ENFANTS (VR)

### VOTRE ENFANT A UN PROBLÈME D'ASTHME, DE BRONCHITE, DE RHINOPHARYNGITE, DE SINUSITE, D'OTITE... ?

La cure thermique, pour l'enfant, vise à soulager durablement et à diminuer le nombre de rechutes d'affections ORL. Les thermes d'Amélie-les-Bains accueillent chaque année près de 1000 enfants de 9 mois à 16 ans pour une cure thermique en voies respiratoires.

Les soins sont principalement basés sur l'aérosol thérapie, dont le principe s'appuie sur la fragmentation de l'eau thermique en fines particules. Ainsi, les principes actifs de l'eau thermique pénètrent, se diffusent et se fixent sur la muqueuse respiratoire.

### Les différentes étapes pour venir en cure

1. Votre médecin traitant prescrit une cure thermique en voies respiratoires pour votre enfant.
2. Réservez sa cure auprès de notre Établissement.
3. Réservez votre hébergement.
4. Prenez rendez-vous avec le médecin thermal de votre choix.

### Que mettre dans sa valise ?

Deux maillots de bain, un bonnet de bain et des sandales antidérapantes.

### Comment se déroule l'arrivée dans la station ?

Pour une arrivée sereine, vous arriverez la veille de votre jour de cure, vous verrez le médecin le jour de la cure ou à J-1. Après la visite chez le médecin thermal, celui-ci vous remettra son ordonnance thermique, puis direction l'accueil des thermes où nous vous préparons sa carte de cure.



Pour les petits aussi détersion des muqueuses ORL grâce à :

- le bain nasal
- le humage individuel
- les soins de balnéothérapie !

### Quel est le matériel dont j'ai besoin ?

Vous pourrez acquérir le matériel au sein de notre établissement: achat de pipette, olive cornue... pour une dépense de 4 € à 18,70 €, selon les soins prescrits.

### Le déroulement de sa cure

De 9 mois à 11 ans, selon la maturité de l'enfant, un adulte doit rester à ses côtés pour effectuer ses soins. À partir de 12 ans, le Petit Curiste, effectuera ses soins en toute autonomie. Les soins débutent par les aérosols, les gaz thermaux et se terminent souvent par des bains et soins en piscine.

### Sa zone de soins

Suivant les périodes, et notamment l'été, un espace est entièrement dédié aux enfants pour l'ensemble des soins respiratoires. Un espace leur est aussi réservé pour les soins en piscine et bains.

Pris en charge par l'Assurance Maladie p.47

Réservez votre cure p.46



# notre cure nocturne spécial actifs

Salariés, commerçants, enfants, étudiants...  
Si votre activité ne vous permet pas de vous soigner en raison de votre emploi du temps, notre station d'Amélie-les-Bains vous reçoit en soirée aux Thermes Romains, pour des cures en Rhumatologie (mal de dos, tendinites, cervicalgies...), Voies Respiratoires (asthme, bronchite chronique, infections ORL) ou en double orientation (RH+VR) ou (VR+RH).

**RH** RHUMATOLOGIE

**VR** VOIES RESPIRATOIRES

**Places limitées!**  
RÉSERVEZ VOTRE CURE NOCTURNE AU  
01 42 65 24 24



*Pour 2022*  
de 17h à 21h30

28 mars  
au  
21 avril

26 oct.  
au  
22 nov.



## *Pendant ma cure nocturne on s'occupe de tout pour mon enfant!*

Pendant votre cure nocturne, déposez votre enfant aux Thermes, après l'école. Nous prenons en charge le goûter, la garderie, les leçons et les soins thermaux pour lui.



# les mini cures

**Une visite médicale préalable**

EST NÉCESSAIRE, LE MÉDECIN THERMAL PERSONNALISANT VOTRE PROGRAMME DE SOINS. VOUS RETIREZ AINSI UN MAXIMUM DE BIENFAITS DE VOTRE CURE

Honoraires en sus non remboursés par L'Assurance Maladie.

Pour tous ceux que leur emploi du temps mobilise, santé et vie active ne sont plus incompatibles. Les Thermes d'Amélie-les-Bains déclinent pour vous les mini-cures "véritable concentré de cure thermale".

## SUR MESURE\*

24 SOINS RH  
OU 36 SOINS VR

Véritable concentré de cure thermale, cette mini-cure, orientée selon vos besoins en Rhumatologie et/ou en Voies Respiratoires, « a tout d'une grande ». **4 soins en RH ou 6 soins en VR par jour prescrits par votre médecin thermal parmi :**

**336€\***



Découvrez nos hébergements p.34

Tarif hébergement en mini cure de 6 jours à partir de **238€<sup>nets</sup> TTC/pers.**

- Douche pénétrante
- Immersion en piscine
- Irrigation nasale + bain nasal
- Gargarisme + humage nébulisation
- Aérosol sonore + inhalation collective
- Douche locale mains ou pieds
- Boue locale mains ou pieds
- Piscine simple
- Radiovaporarium
- Jets de forte pression en piscine

## MAL DE DOS\*

24 SOINS / 6 JOURS

Un programme de 18 soins « Rhumato », sur mesure, prescrit par le médecin thermal (3 soins/jour), renforcé par des séances ciblées, pour décontracter les muscles du dos, de la nuque, des épaules et regagner de l'amplitude articulaire.

### + 6 Séances ciblées

- 2 Séances de lit hydromassant (10 mn)
- 1 Séance d'aquamodelage du dos (10 mn)
- 1 Modelage souplesse (30 mn)
- 2 Modelages du dos aux huiles essentielles (20 mn)
- 6 Accès à l'Espace forme\*\*

**419€\***



\* Les mini-cures thermales ne sont pas prises en charge par l'Assurance Maladie. La consultation médicale de début de cure n'est pas prise en charge par la CPAM et vient en sus de ce tarif, elle est à régler directement au médecin thermal. Acompte de 30 % du montant à verser lors de la réservation.

\*\* Pendant les périodes d'ouverture des Thermes Romains.

## SLOW NATURE\*

24 SOINS / 6 JOURS



Découvrez  
nos hébergements  
p.34

Tarif hébergement en  
mini cure de 6 jours  
à partir de  
238€<sup>nets</sup><sub>TTC/pers.</sub>

Un programme de 18 soins « Rhumato »  
sur mesure pour une remise en santé.

395€\*

- 3 Douches locales (4 mn)
- 6 Bains thermaux hydromassants (10 mn)
- 3 Douches thermales hydromassantes (4 mn)
- 6 Séances de cataplasmes d'argile à l'eau thermale (10 mn)

### + 6 séances ciblées

- 1 Modelage crânien ayurvédique (20 mn)
- 1 Modelage réflexoplantaire au baume botanique (20 mn)
- 1 Gommage végétal du corps (30 mn)
- 1 séance d'Aqua Yoga (60 mn) **NOUVEAU !**
- 1 Relaxation profonde PSIO (30 mn)
- 1 Marche Afghane (90 mn)

## SLOW SPORT\*

26 SOINS / 6 JOURS

Un programme adapté à tous ceux qui souhaitent pratiquer ou re-pratiquer une activité physique. Nos enseignants vous guideront en fonction de vos objectifs, de vos besoins et de vos capacités physiques (niveau débutant à expert).

425€\*

### Rendez-vous Expert:

- 1 Consultation sportive privée (30 mn)

### Soins revitalisants:

- 6 Cataplasmes d'argile à l'eau thermale (10 mn)
- 6 Bains thermaux hydromassants (10 mn)
- 3 Douches au jet tonifiantes (4 mn)
- 3 Séances de Gym en piscine thermale active (15 mn)

### Soins relaxants:

- 2 Aquamodelages tonus (10 mn)
- 1 Modelage récupération musculaire (30 mn)

### Activités Physiques:

- 4 séances au choix: Cardiotraining HIIT, Aquagym, Trail, Pilates, Aquabike, Marche afghane, Yoga.



\* Les mini-cures thermales ne sont pas prises en charge par l'Assurance Maladie. La consultation médicale de début de cure n'est pas prise en charge par la CPAM et vient en sus de ce tarif, elle est à régler directement au médecin thermal. Acompte de 30 % du montant à verser lors de la réservation.

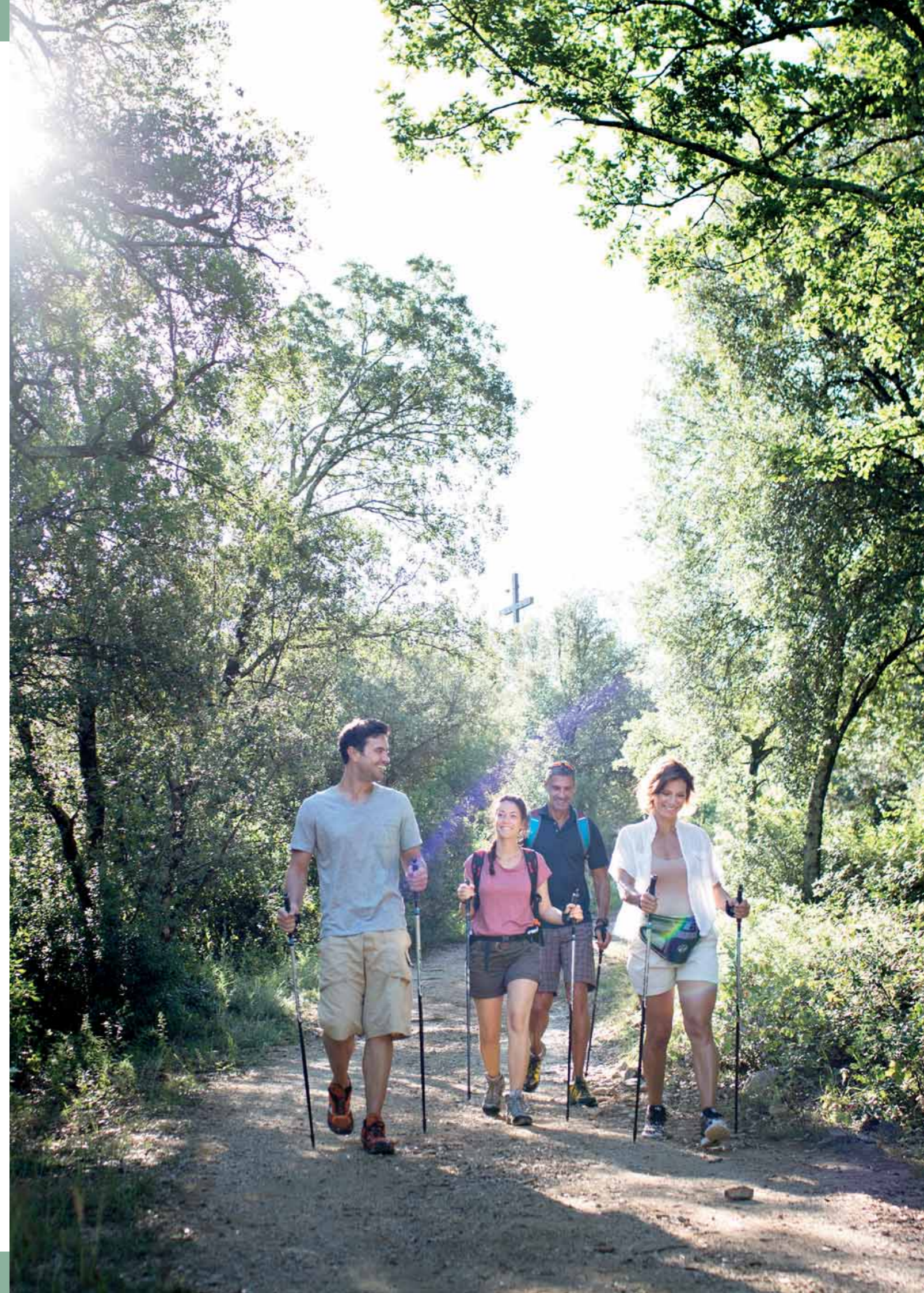



# Optimisez votre cure

**Du 25 janvier  
au 26 février  
2022**

- 1 EXCURSION RÉGIONALE EN BUS!
- LE SUPPLÉMENT SERVICE PREMIER EST OFFERT!

Optez pour une cure thermale en toute sérénité avec le « Service Premier » des Thermes d'Amélie-les-Bains. Au sein des Thermes Romains, classés Monuments Historiques, découvrez de superbes espaces de soins et dotez votre cure thermale de prestations exclusives et d'un accueil privilégié !

Non pris  
en charge par  
l'Assurance  
Maladie

## offrez-vous une cure premium avec **LE SERVICE PREMIER**



L'Accès au  
**Service Premier**,  
en complément  
de votre cure thermale  
conventionnée  
à partir de  
**16,87€  
/jour**

### *Des avantages exclusifs*



- Linge Deluxe à disposition
- Un accueil et un accompagnement personnalisés
- Un espace privilégié et un nombre de curistes volontairement limité, pour une cure « ultra-chouchoutée »
- Une équipe à votre écoute, dédiée au Service Premier
- Des horaires de soins plus souples
- Votre sac de cure offert, en cas d'oubli
- Accès prioritaire aux conférences santé et culturelles

### *Des espaces de soins élégants et réservés au Service Premier*



- 2500 m<sup>2</sup> d'espaces « premium » élégamment aménagés sous la voûte classée des Thermes Romains
- Vestiaire « haut de gamme » attitré
- Tisanerie bio
- Salle de repos
- Accès libre au Hammam
- Accès libre à l'Espace forme

### *Les Petites Attentions qui font la Différence*



- Presse à disposition chaque matin
- 1 séance de coaching santé-sport particulière, sur demande
- 1 soin Spa offert: lit hydromassant
- Un petit-déjeuner convivial avec spécialités locales, une fois par semaine
- Un Verre de l'Amitié pour lier connaissance pendant votre cure
- Une excursion découverte
- Accès prioritaire aux Ventes Privées des Thermes

En fonction du contexte sanitaire, certains espaces pourront être momentanément fermés.

# Nos programmes COMPLÉMENTAIRES

## Dos, épaules, cervicales RH et VR

Toute la  
saison  
thermale

Non pris  
en charge par  
l'Assurance  
Maladie



En complément de votre cure thermique classique Rhumatologie ou Voies Respiratoires, le programme se compose de :

### Objectif 1

#### APPRENDRE À SE DÉTENDRE

- 1 séance de PSIO (Senso-Relaxation) (30 mn) programme spécial Dos
- 1 modelage du dos (20 mn)

### Objectif 2

#### AMÉLIORER SA QUALITÉ DE VIE GRÂCE À L'ACTIVITÉ PHYSIQUE ADAPTÉE

- Pilates (60 mn)
- Aquados (40 mn)
- Aquastretch (40 mn)
- Marche afghane (90 mn)

PRIX LIMITE DE FACTURATION

TARIFS

#### LA CURE THERMALE DE BASE

(en fonction de la prescription RH ou VR et d'une deuxième orientation thérapeutique).

de 492,54 €  
à 805,10 €

+ LE PROGRAMME SPÉCIFIQUE (non pris en charge par l'Assurance Maladie)

120 €

Des arrhes de 30 € sont demandées à la réservation

## Hanches, genoux, chevilles RH et VR

Toute la  
saison  
thermale

Non pris  
en charge par  
l'Assurance  
Maladie



En complément de votre cure thermique classique Rhumatologie ou Voies Respiratoires, le programme se compose de :

### Objectif 1

#### APPRENDRE À SE DÉTENDRE

- Flow Yoga (60 mn)
- Marche Afghane (90 mn)

### Objectif 2

#### AMÉLIORER SA QUALITÉ DE VIE GRÂCE À L'ACTIVITÉ PHYSIQUE ADAPTÉE

- Pilates (60 mn)
- Marche Équilibre (60 mn)
- Aquastretch (40 mn)
- Aquamarche (40 mn)

PRIX LIMITE DE FACTURATION

TARIFS

#### LA CURE THERMALE DE BASE

(en fonction de la prescription RH ou VR et d'une deuxième orientation thérapeutique).

de 492,54 €  
à 805,10 €

+ LE PROGRAMME SPÉCIFIQUE (non pris en charge par l'Assurance Maladie)

120 €

Des arrhes de 30 € sont demandées à la réservation

# Nos programmes COMPLÉMENTAIRES

## “Sommeil”

RH et VR

NOUVEAU !

Toute la  
saison  
thermale

Non pris  
en charge par  
l'Assurance  
Maladie

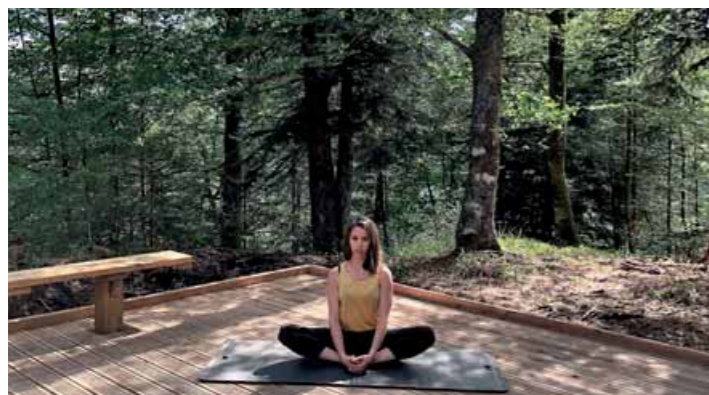

### Objectif 1

#### ACQUÉRIR LES CLEFS POUR UNE DÉTENTE ABSOLUE

- 1 séance de PSIO (Senso-Relaxation) (30 mn) spécial “s’endormir”
- 1 atelier Sommeil (60 mn)
- 1 modelage crânien (20 mn)

### Objectif 2

#### SE DÉPENSER, S'AÉRER

- 1 séance de Yoga (60 mn)
- Cardiotraining HIIT (45 mn)
- Aquagym (40 mn)

TARIFS

#### LA CURE THERMALE DE BASE

(en fonction de la prescription RH ou VR et d'une deuxième orientation thérapeutique).

de 492,50 €  
à 805,10 €

+ LE PROGRAMME SPÉCIFIQUE (non pris en charge par l'Assurance Maladie)

120 €

Des arrhes de 30 € sont demandées à la réservation

PRIX LIMITE DE FACTURATION



Découvrez  
le spa  
thermal

DE 14 H À 18 H

Pendant toute la saison,  
les samedis après-midi,  
bénéficiez des prestations  
de notre beau spa thermal.

## Le top 5 de nos soins Spa & Beauté



### Des soins au masculin

Les hommes ne sont pas  
oubliés dans nos instituts, eux  
aussi peuvent bénéficier de  
soins qui leur sont réservés.  
Au programme : soin détoxifiant  
homme entre autres.

\* Nos massages, réalisés par  
des esthéticiennes diplômées,  
n'ont pas de vocation thérapeutique  
et ne se substituent pas aux  
massages médicaux réalisés  
par un kinésithérapeute.

## L'Institut de BEAUTÉ

Tous les jours, du mardi au samedi,  
pendant la saison thermale,  
l'institut vous prodigue des soins  
de pleine détente, des modelages  
aux huiles essentielles et des  
soins du visage.



1

#### GRAND RITUEL CORPS ET VISAGE 115€ REN'ESSENCE PAR SOTHYS (75 MN)

Ce grand rituel ultra-complet allie un Soin Visage Oxygénant, avec exfoliation, modelage détoxifiant et masque cocon végétal, suivi d'un Massage\* 100 % sur mesure du corps. Évasion et renouveau garanti, de la pointe des pieds au sommet du crâne.

2

#### MASSAGE\* PROFOND 85€ NUTRI-DÉLASSANT PAR SOTHYS (60 MN)

Un massage\* de haute qualité inspiré du Deep Tissue, spécialement conçu pour apporter confort et détente absolue. À recommander aux sportifs, pour tonifier ou reconforter avant ou après la pratique sportive, ou aux amateurs de massages « premium » pour détendre tous les muscles du corps en profondeur, et redonner de la souplesse aux peaux sèches.

3

#### MASSAGE\* RELAXANT 100 % 65€ SUR MESURE PAR SOTHYS (40 MN)

Choisissez votre texture préférée : huile nourrissante, crème douce et onctueuse, cire fondante ou beurre de karité. 5 évasions au choix : citron & petitgrain - fleur d'oranger & bois de cèdre - cannelle & gingembre - frangipanier & prune - Sothys homme - pour un modelage complet et cocon.

4

#### MASSAGE\* RELAXATION INTENSE 65€ AUX HUILES ESSENTIELLES REN'ESSENCE (40 MN)

Ce rituel ultra-complet et naturel invite à faire « peau neuve » de la façon la plus suave : modelage profond, étirements, bercements du corps se conjuguent, pour retrouver vitalité et énergie.

5

#### SOIN EXCELLENCE ANTI-ÂGE 120€ « SECRETS » PAR SOTHYS (90 MN)

Découvrez la perfection d'un rituel Visage de luxe par Sothys : hydratation, anti-âge, éclat. Le Soin Secrets de Sothys® conjugue avec excellence un ingrédient breveté de haute qualité - les cellules-souches de Rose et les gestes experts de l'esthéticienne en 8 étapes : démaquillage sensation, gommage ultra-efficace, modelages d'exception, masques haute performance, lissage final effet glaçon et remise en beauté sublimatrice. Une parenthèse de bien-être inoubliable et un visage éblouissant de jeunesse.



# L'Option SANTÉ ACTIVE

À la carte ! un forfait d'activités et de séances Santé ou Bien-être à sélectionner selon vos besoins et envies !



## ACTIVITÉS *Bien-être*

### FORMULE MINI

3 ACTIVITÉS BIEN-ÊTRE OU SANTÉ AU CHOIX

75€\*

### FORMULE CLASSIC

6 ACTIVITÉS BIEN-ÊTRE ET SANTÉ AU CHOIX\*\*

150€\*

#### ACCÈS AU SPA THERMAL (3\*)

Env. 2h - Découvrez tous les agréments des Thermes Romains en mode « Spa »\*. L'accès qui comprend le bain de boue en apesanteur, la piscine avec jets sous-marins et cols-de-cygne, le hammam, l'espace fitness et la Tisanerie bio.

\* Selon les dates d'ouverture du Spa.

#### AQUAMODELAGE (1\*)

10 mn - Pour le bien-être du corps et de l'esprit, ce modelage manuel sous une fine pluie d'eau thermale est un must.

#### MODELAGE DU DOS OU CRÂNIEN (1\*)

20 mn - Stress et contractures musculaires s'envolent sous les mains expertes de nos techniciennes en modelage.

#### LIT HYDROMASSANT (3\*)

2 séances de 10 mn - Étendu sur un matelas d'eau chaude, des jets parcourent votre corps, et vous massent en mouvements circulaires. Un moment de relaxation et de décontraction assuré.

#### ATELIER SOMMEIL (3\*)

60 mn - Apprenez les techniques de méditation et de relaxation pour mieux vous endormir d'un sommeil réparateur.

#### FLOW YOGA THÉRAPIE (3\*)

60 mn - Découvrez une pratique fondée sur le rythme respiratoire, adaptée à tous. Grâce à des postures personnalisées, vous développez souplesse, renforcement et relaxation, dans la bienveillance et le respect du corps.

## ACTIVITÉS *Santé*

#### AQUAGYM (3\*)

40 mn - Pour vous tonifier en douceur, cette séance de 30 minutes d'aquagym, dispensée par un enseignant en Activités Physiques Adaptées, est suivie de 10 minutes de jets sous-marins.

#### AQUABIKE (3\*)

40 mn - Sculptez votre silhouette tout en protégeant vos articulations ! Immérgé dans l'eau thermale, sur un vélo, optimisez votre travail musculaire et renforcez vos capacités cardiaques et respiratoires en pédalant en toute sécurité (30 mn de vélo suivi de 10 mn de jets sous-marins).

#### PILATES (2\*)

40 mn - Accessible à tous, cette gymnastique douce raffermi le corps en douceur et en profondeur. Équilibre et maintien sont les maîtres mots de cette activité fondée sur la respiration et la maîtrise posturale.

#### MARCHE AFGHANE (2\*)

90 mn - Fondée sur la pratique des caravaniers marchant sans effort 60 km/jour durant une semaine, cette marche synchronisée à votre souffle revitalise dès la première heure. L'oxygénation favorisée par cette pratique permet de marcher plus efficacement sans effort et bien sûr d'améliorer votre système cardio-vasculaire. Cette technique respiratoire vous conduit aussi vers la sérénité et le lâcher-prise.

#### AQUA YOGA (3\*)

60 mn - Détendez-vous et améliorez votre souplesse grâce aux postures de yoga en piscine. L'eau thermale apporte la fluidité nécessaire à l'équilibre du corps tout en préservant les articulations.

#### AQUA SANTÉ (2\*)

40 mn - Profitez des nombreux bienfaits de la gymnastique douce dans l'eau thermale.

#### 3 programmes au choix :

**Aqua dos :** travail sur la mobilité du bassin et le renforcement de vos muscles posturaux pour une protection de vos articulations.

**Aqua stretch :** travail d'assouplissement des muscles squelettiques pour un relâchement physique et mental. La chaleur et les mouvements doux soulagent la douleur et améliorent la mobilité générale.

**Aqua marche :** grâce à la portance de l'eau thermale et aux exercices proposés, retrouvez une marche dans la non-douleur, un renforcement de vos muscles posturaux et une meilleure mobilité de vos membres inférieurs.

#### RELAXATION PROFONDE (PSIO) (2\*)

30 mn minimum - Musique ou relaxation par la voix et la luminothérapie pour une détente profonde et durable.

#### CARDIO-TRAINING HIÏT (3\*)

45 mn - Fondé sur un travail séquentiel entre effort et récupération, travaillez pour améliorer votre système cardio-vasculaire. Doté d'un réel pouvoir amaigrissant et de réentraînement, sous la surveillance d'enseignants en activités physiques adaptées, vous optimisez votre remise en forme en toute sécurité.

#### MARCHE-ÉQUILIBRE (2\*)

60 mn - Activer l'ensemble de vos capacités physiques pour entretenir et améliorer votre équilibre global grâce à des exercices à visée posturale. À la fois rééducatif et ludique, cet atelier est aussi un espace de convivialité et d'échange. Activité pratiquée en extérieur selon les conditions météorologiques.



(\*) POSSIBILITÉ DE CUMULER 2 OU 3 FOIS LA MÊME ACTIVITÉ (SAUF POUR L'AQUA-MODELAGE, LE MODELAGE DU DOS OU LE MODELAGE CRÂNIEN - 1 SEULE FOIS PAR FORFAIT).

\* DES ARRHES DE 30€ SONT DEMANDÉES À LA RÉSERVATION.



# vosre hébergement

## Votre Séjour "Pack Sans Souci" à Amélie :

### TRANSPORT ET HÉBERGEMENT "CLÉS EN MAIN".

Le temps de votre cure (18 jours de soins),  
détendez-vous et confiez-nous  
l'organisation de votre séjour de A à Z  
toute l'année.

Renseignez-vous au  
**01 42 65 24 24**

Hôtel, résidence, location... les possibilités d'hébergement sont nombreuses, à votre choix et selon votre budget: si la formule hôtelière vous garantit un plus grand repos après votre cure sans vous soucier de rien, la formule en résidence vous assure une pleine liberté! Et toujours... des logements bien agencés, avec terrasses, dans la lumière d'un décor naturel exceptionnel.



## Hôtel La Pinède\*\*\*



Au calme, dans le quartier résidentiel de Super Amélie, à 10 minutes des Thermes en voiture, un hôtel aux 18 chambres confortables, spacieuses, climatisées, fraîchement rénovées vous attend: salons, télévision, téléphone direct, sèche-cheveux, mini-bar, coffre-fort, wifi, ascenseur, loggias privées, parking. Une hôtellerie chaleureuse et conviviale, empreinte de charme.

TARIFS PAR NUIT ET PAR LOGEMENT AVEC PETIT DÉJEUNER - FORFAIT 22 NUITS		
<b>CATÉGORIE</b>	<b>Chambre Confort</b>	<b>dès 63 €</b>
	27 m <sup>2</sup>	
	Possibilité de plateau-repas et/ou d'une formule restaurant à l'Hôtel Le Roussillon** (ouvert du 27 mars au 26 novembre 2022).	

Tarifs prestations supplémentaires sur demande



### Confort

- Petits-déjeuners
- Bagagerie
- Salle de réunion
- Coffre-fort et mini-bar
- Laverie libre-service: lave-linge, sèche-linge, table et fer à repasser
- Animal domestique
- Location de vélos électriques
- Prêt de vélos
- Animations et ateliers
- Soirée cinéma
- Verre de bienvenue
- Bibliothèque
- Point Internet
- Salon TV (Canal +)
- Navette payante
- CANAL + en chambre

### Atouts

- Complexe avec piscine extérieure chauffée (mai à fin septembre)
- Pressing
- Coiffure en chambre
- Taxi
- Location de voiture
- 21 plateaux-repas au tarif de 420 €



Votre cure et votre hébergement en un appel ou un clic

**01 42 65 24 24**  
reservations@chainthermale.fr  
www.chainthermale.fr

Tél. Hôtel 04 68 87 95 00  
2 carrer del Picot  
66110 Amélie-les-Bains

Ouvert du 24 janvier  
au 17 décembre 2022

## Confort

- Bagagerie
- Salle de réunion
- Linge fourni: draps, taies, linge de toilette, torchons
- Laverie libre-service: lave-linge, sèche-linge, table et fer à repasser
- Animal domestique
- Location de vélos électriques
- Prêt de vélos
- Animations et ateliers
- Soirée cinéma
- Verre de bienvenue
- Bibliothèque
- Point Internet
- CANAL + en chambre

## Atouts

- Unique à Amélie-les-Bains, complexe avec piscine extérieure chauffée (mai à fin septembre)
- 21 plateaux-repas au tarif de 420 €
- Coiffure en chambre
- Taxi
- Location de voitures



Votre cure et votre hébergement en un appel ou un clic

01 42 65 24 24  
reservations@chainethermale.fr  
www.chainethermale.fr

Tél. Résidence 04 68 87 95 00  
2 carrer del Picot  
66110 Amélie-les-Bains

Ouvert du 24 janvier  
au 17 décembre 2022

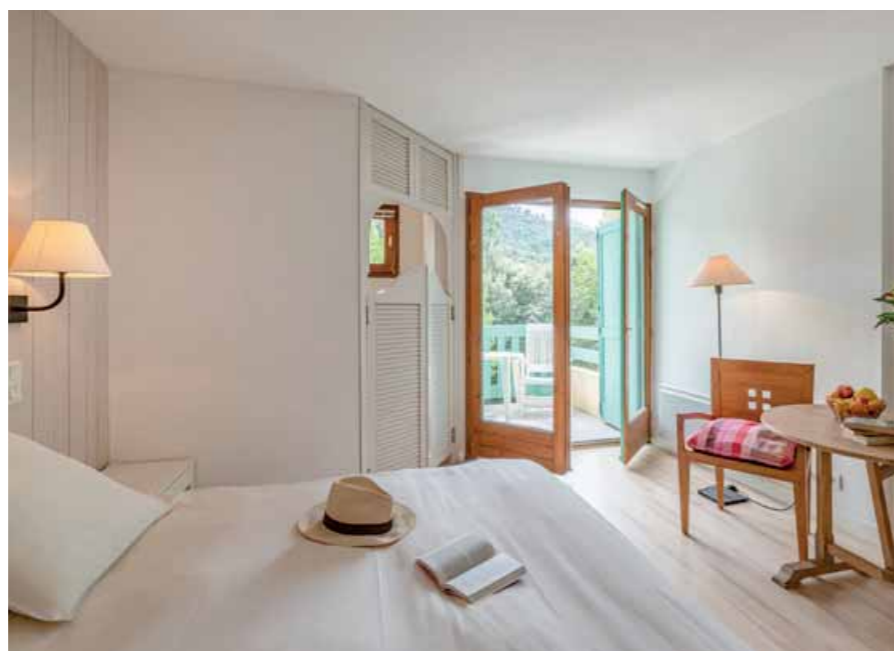

## Résidence La Pinède\*\*\*



Attenants à l'Hôtel de la Pinède et environnés de lauriers roses, des appartements tout équipés, confortables et lumineux, avec loggias privées et ascenseur. Vous pourrez, si vous le souhaitez, bénéficier des petits déjeuners et du ménage.

TARIFS ET PAR LOGEMENT - FORFAIT 22 NUITS			
CATEGORIE	Studio RdC	27 m <sup>2</sup>	dès 792 €
	Studio Classique	27 m <sup>2</sup> - 1 <sup>er</sup> étage	dès 836 €
	Studio Confort	27 m <sup>2</sup> - 2 ou 3 <sup>e</sup> étage	dès 1012 €
	Studio Grand Confort	27 m <sup>2</sup> - 4 ou 5 <sup>e</sup> étage	dès 1078 €
	Appartement 2 pièces	37 m <sup>2</sup>	dès 1364 €
	Appartement 3 pièces	50 m <sup>2</sup>	dès 1518 €

Tarifs prestations supplémentaires sur demande



Sur la base d'un forfait hébergement 2 personnes (22 nuits/ cure de 18 jours) à partir de  
**36€** nets TTC par nuit.



## Hôtel-Restaurant Le Roussillon\*\*

Dans le beau parc méditerranéen du Château de Can Day, à 10 minutes des Thermes en voiture, 30 chambres plaisantes, de bon confort, dont 28 avec loggia.

PAR JOUR ET PAR PERSONNE SELON LA SAISON	
Pension complète à partir de	61,50 €
Demi-pension à partir de	45,50 €

TARIFS PAR NUIT ET PAR LOGEMENT EN DEMI-PENSION - FORFAIT 22 NUITS PAR PERSONNE EN DEMI-DOUBLE			
CATEGORIE	Chambre RDC accès PMR	20 m <sup>2</sup>	dès 45,50 €
	Chambre Confort	16 m <sup>2</sup>	dès 48,50 €
	Chambre Supérieure	16 m <sup>2</sup>	dès 50 €



Sur la base d'un forfait hébergement 2 personnes (21 nuits/ cure de 18 jours) à partir de  
**91€** nets TTC par nuit.

## Confort

- Piscine extérieure
- Ascenseur
- TV (Canal + au salon)
- Salon de jeux, bibliothèque, billard
- Prêt de vélos
- Location de vélos électriques
- Animations
- Parking clos
- Accès personnes handicapées
- Animal domestique
- Bagagerie
- Prêt sèche-cheveux, lit bébé
- Verre de bienvenue

## Atouts

- Restauration: demi-pension et pension complète
- Pressing
- Coiffure en chambre
- Taxi
- Location de voiture



Votre cure et votre hébergement en un appel ou un clic

01 42 65 24 24  
reservations@chainethermale.fr  
www.chainethermale.fr

Tél. Hôtel-Restaurant 04 68 39 34 39  
37 avenue Beausoleil  
66110 Amélie-les-Bains

Ouvert du 27 mars  
au 26 novembre 2022

# Liste des HÉBERGEMENTS



## Hôtels

- 1 hôtel restaurant \*\*\***  
Grand Hôtel de La Reine Amélie \*\*\* p. 54
- 6 hôtels-restaurants \*\***  
dont  
Le Roussillon \*\* p. 37 et 53  
Le Central \*\* p. 54  
Des Bains et des Gorges \*\* p. 54
- 5 hôtels-restaurants \***  
dont  
Grand Café de Paris \* p. 54
- 3 hôtels sans restaurant**  
dont  
La Pinède \*\*\* p. 35 et 53  
La Pergola p. 54



## Résidences

- Résidence de Tourisme La Pinède \*\*\* p. 36 et 56
- Résidence Castel Émeraude \*\*\* p. 60
- La Résidence \*\*\* \*\* p. 55
- Résidence Hôtelière La Pergola p. 54



## Excursions • Taxis Découverte

- Ativ Taxi p. 51
- ATV p. 52



## Campings • Gîtes

- 1 camping à Amélie-les-Bains**  
Agences immobilières • Locations thermales  
Amélia Camping \*\* p. 63
- 2 campings à Arles-sur-Tech**  
Le Vallespir \*\*\* p. 64  
Du Riuferrer \*\* p. 65
- 1 camping à Reynes**  
Aloha \*\*\* p. 62
- 3 campings à Maureillas**  
dont  
Camping des Bruyères \*\*\* p. 66  
Camping Maureillas \*\* p. 51
- 2 campings à St-Jean-Pla-de-Corts**  
Les Casteillets \*\*\* p. 65  
La Vallée \*\*\* p. 66



## Agences immobilières • Locations thermales

- 6 agences immobilières dont**  
Agence Immotech p. 60  
Amélie Immobilier p. 60  
Immobilier 2000 p. 60



## Plus de 750 meublés

- dont  
La Pinède \*\*\* p. 36 et p. 56
- À la Résidence Le Roussillon \*\* p. 57
- Aux Bains d'Amélie p. 55
- Résidence le Catalogne p. 61
- La Résidence du Soleil \*\*\* \*\* p. 55
- Meublés Pujade \*\*\* \*\* p. 55
- Locations Jean-Jacques Daviaud \*\* p. 57
- Domaine des Anges p. 61
- Le Lion d'or p. 61
- Clair Soleil p. 61
- Le Creux p. 55
- La Violetera p. 55
- Quinta-Priscal \*\*\* p. 54
- Les Gîtes du Pont de Reynes p. 54
- LLA Association de Loueurs en Meublés p. 58 et 59



## Agences immobilières • Locations

- 10 gîtes labellisés 3 épis, 2 épis, 1 épi**



## Office de tourisme

53

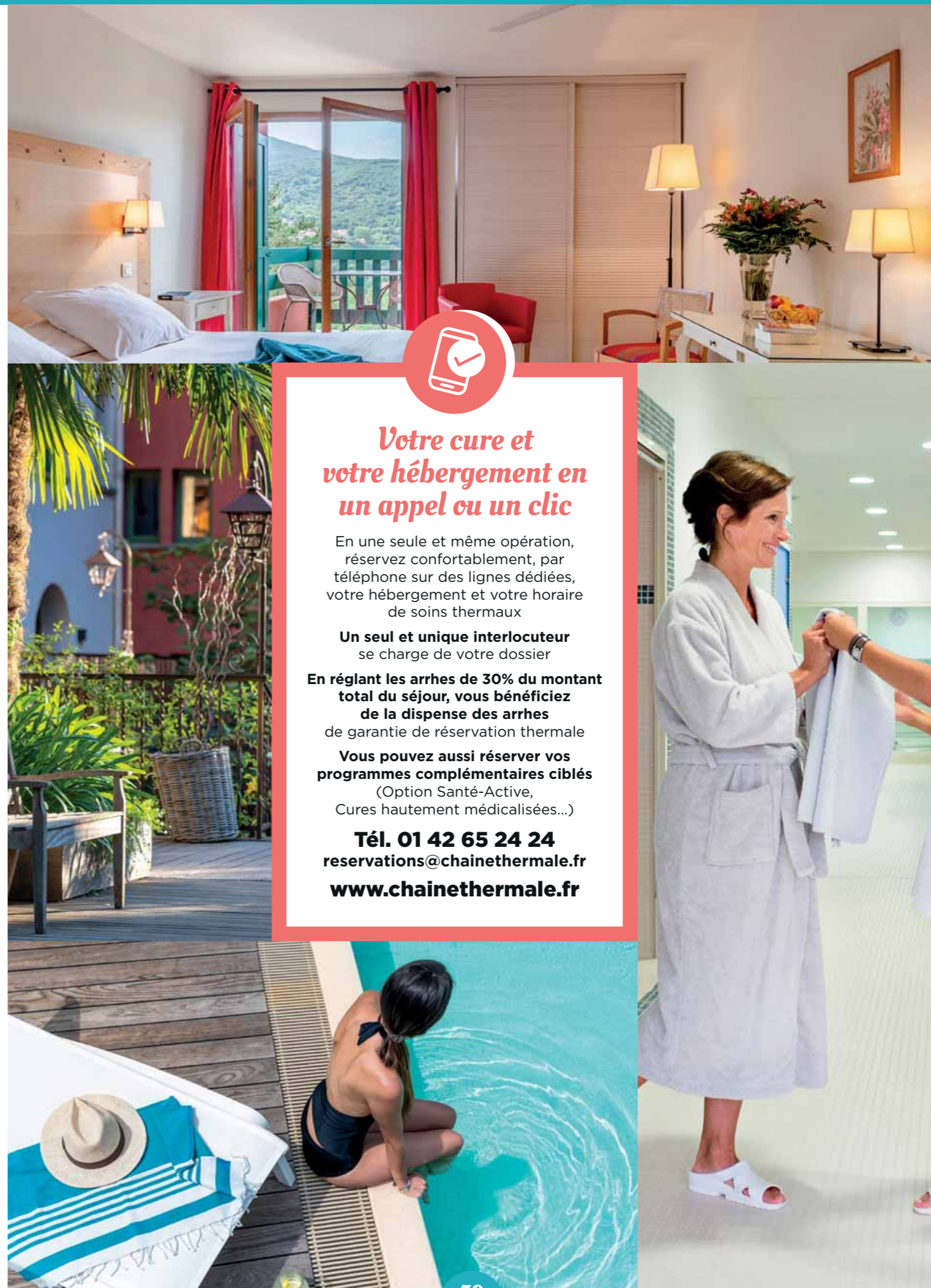

### Votre cure et votre hébergement en un appel ou un clic

En une seule et même opération, réservez confortablement, par téléphone sur des lignes dédiées, votre hébergement et votre horaire de soins thermaux

**Un seul et unique interlocuteur** se charge de votre dossier

**En réglant les arrhes de 30% du montant total du séjour, vous bénéficiez de la dispense des arrhes**

de garantie de réservation thermale

**Vous pouvez aussi réserver vos programmes complémentaires ciblés** (Option Santé-Active, Cures hautement médicalisées...)

**Tél. 01 42 65 24 24**  
**reservations@chainethermale.fr**  
**www.chainethermale.fr**



# autour & alentours

Dans une douceur vallonnée de collines et de montagnes, les villages médiévaux de Palalda, de Corsavy, d'Arles-sur-Tech, abritent chacun vieilles pierres, jolies rues pavées et balcons de fer forgé. Les amoureux de randonnées et de balades seront comblés par les nombreux circuits existants.

## Amélie-les-Bains ET SA RÉGION



### **Saint-Laurent-de-Cerdans**

Partez à la découverte de la culture, du patrimoine et de ses traditions, ses tissus uniques et colorés, ses espadrilles et vigatanes (célèbres chaussures catalanes).

### **Céret (8 KM)**

Céret est une bien jolie ville où il fait bon s'attarder aux fontaines des petites places. Le musée d'Art Moderne Contemporain réserve des trésors de tous les artistes conquis par la région : Matisse, Picasso, Miró en tête.

À découvrir également, son musée MUSIC et son beau marché du samedi matin qui fait la part belle aux vergers du Roussillon.



### **Perpignan : capitale des Pyrénées-Orientales**

Le Castillet, emblème de la ville de Perpignan, est l'ancienne porte principale de l'enceinte fortifiée de Perpignan. Le corps de l'édifice, le grand Castillet, édifié en brique et marbre de Baixas, remonte à l'époque aragonaise. Construit à partir de 1368 et transformé sous Louis XI, qui lui a rajouté sa terrasse actuelle et sa tourelle de brique, l'édifice est transformé en prison, au XVII<sup>e</sup> et XVIII<sup>e</sup>. Il accueille actuellement le Musée d'Histoire de Catalogne, le plus complet sur l'Histoire du Roussillon, et ce n'est pas le moindre des charmes de cette cité vivante et agréable, avec ses allées de platanes. Au cœur de la cité, visitez le Palais des Rois de Majorque, l'une des plus belles œuvres d'architecture gothique méridionale.



### **Les Rendez-vous annuels**

Pendant toute l'année, de nombreuses animations et fêtes de villages traditionnelles sont organisées dans les Pyrénées-Orientales. Nous avons sélectionné, pour vous, les incontournables.

#### **AMÉLIE-LES-BAINS**

Carnaval en février.  
Rallye du Vallespir en avril.  
Fêtes de la St Jean au mois de juin.  
Soirées animées : les jeudis d'Amélie pendant la saison estivale.  
Le Festival de Danse et de Musique du Monde en août.  
Grand marché tous les jeudis matin.

À Pâques, ascension de la Chapelle Santa Engracia.  
Pique-niques, Sardanes traditionnelles et partage de l'omelette pascalle.

#### **Nouveauté :**

La Fête de la Rousquille en août, le biscuit traditionnel catalan.

#### **CÉRET**

La fête de la cerise en mai.  
La fêria de Céret en juillet.

L'été, le marché nocturne tous les mardis « Les Vespéralles ». Toute l'année, les samedis, le marché à l'ombre des platanes.

#### **SAINT-LAURENT-DE-CERDANS**

La fête de l'Espadrille en juillet.

#### **SAINT-JEAN-PLA-DE-CORTS**

Promenades et activités nautiques aux lacs de Saint-Jean. L'été, retrouvez sa guinguette animée !



## Culture & patrimoine

### Musée d'art Hyacinthe Rigaud

En juin 2017, réouverture du musée, après d'imposants travaux : le musée regroupe aujourd'hui la totalité de l'hôtel de Lazermé et de l'hôtel de Mailly, deux hôtels particuliers du centre-ville. Les collections présentent un panorama de l'histoire de Perpignan du XV<sup>e</sup> au XX<sup>e</sup> siècle. Les œuvres de Hyacinthe Rigaud jalonnent la période baroque tandis que l'époque moderne s'articule autour des œuvres d'Aristide Maillol, Pablo Picasso, Raoul Dufy, Jean Lurçat et bien d'autres.

### Prats-de-Mollo et le Fort Lagarde

Visites guidées animées pendant la saison estivale.

### Les Aspres - Thuir, les caves Byrrh !

800 cuves et foudres, la plus grande cuve en chêne du monde. N'oubliez pas Castelnou et Eus. Tous deux reconnus plus beaux villages de France.

### Collioure

Bordant la Grande Bleue, cette cité est réputée pour ses barques catalanes, son clocher, ses célèbres anchois, et les peintures de Matisse et Derain, tous amoureux de la lumière d'ici.

### Port-Vendres

Découvrez sa côte rocheuse qui abrite les plages de Paulilles, son rare patrimoine avec l'obélisque et sa tour, le charme des bateaux de plaisance et des marchés de pêcheurs.



## Nature

### Saint-Jean-Pla-de-Corts

offre lacs pour pêches et baignades, avec vue sur le Mont Canigou qui culmine à 2785 m d'altitude.



## Plages

### Sur la côte, Canet-Plage en Roussillon

Classée depuis 1909, « station balnéaire », garde tous les charmes d'antan.

### Saint-Cyprien Plage

Préserve un environnement unique au bord de la Méditerranée, avec 6 kilomètres de plage.

### Argelès-sur-Mer

Les Pyrénées se jettent dans la mer et donnent naissance à la Côte Vermeille, qui s'étend jusqu'à l'Espagne.

### Banyuls-sur-Mer

Au magnifique vignoble perché, et nombreuses petites criques abritées, possède une réserve marine qui s'étire jusqu'à Cerbère. À découvrir également, le Biodiversarium comprenant l'aquarium et un jardin méditerranéen à visiter.



## Balades, activités et animations

Nombreuses sont les activités à Amélie-les-Bains et dans ses alentours pour le plus grand bonheur des petits et des grands qui viennent en cure.

### À AMÉLIE

Randonnées pédestres, de nombreux sentiers à parcourir autour de la cité thermale. Jeu de piste « À la découverte d'Amélie » (8/11 ans), Quiz « Amélie dis-moi tout » (11/15 ans) à Amélie-les-Bains. Point Information Jeunesse 04 68 87 85 79.

Piscine municipale comptant un grand bassin avec 2 plongeoires, un petit bassin ainsi qu'une pataugeoire avec un mini toboggan. De juin à septembre, renseignements : 04 68 39 07 24.

Randonnée équestre, à partir du Centre Équestre, situé à Can Malcion, Amélie-les-Bains - 04 68 83 94 03. Aire de jeux, terrain de pétanque et city stade à Amélie-les-Bains.

### À PERPIGNAN, CAPITALE DES ROIS DE MAJORQUE

Fête de la Saint-Jordi en avril. Festivals « Ida i vuelta » en juin, et « Visa pour l'image » en septembre.

Tout l'été, spectacles au Palais des Rois de Majorque. Visites guidées du centre-ville historique toute l'année.

### À SAINT-LAURENT-DE-CERDANS, ARLES-SUR-TECH PRATS-DE-MOLLO

Le carnaval (fête de l'ours) en février.

La « Festa major » en août. Festival folklorique d'enfants à St-Laurent-de-Cerdans. Marché à Arles-sur-Tech le mercredi matin.

Spectacle du Fort Lagarde l'été.

### À COLLIOURE, ARGELÈS-SUR-MER, BANYULS-SUR-MER, PORT-VENDRES

Le Château Royal de Collioure et ses rues pittoresques au charme indéfinissable.

Marché artisanal d'Argelès l'été.

La Fête des vendanges de Banyuls, fin septembre. La criée de Port Vendres. L'anse de Paulilles, vaste crique, adossée au contrefort des Albères.

Du bonheur pour les P'tits Loups.

Des jeux de pistes, des quiz, du tir à l'arc, des parcours acrobatiques...

### AUX ALENTOURS

Forest aventure avec parcours acrobatiques, randonnées équestres, canyoning, hydrospeed et bien d'autres activités.

www.forestaventure.com  
04 68 39 23 49

Les aventuriers de Saint-Jean, parc accrobranche avec un parcours aventure, une tyrolienne splash au-dessus du lac (d'avril à fin octobre) à Saint-Jean-Pla-de-Corts. 06 71 60 37 44.





# Carnet pratique

Vous voilà prêt à réserver un séjour thermal dans notre station : voici toutes les informations qui vous aident à préparer votre venue aussi bien sur le plan administratif que pratique. Notre Centrale de réservation se tient à tout moment à votre écoute pour répondre à vos questions et vous accompagner dans vos démarches.

## VENIR à Amélie-les-Bains

En Pays Catalan, aux portes de l'Espagne, Amélie-les-Bains est la seconde station la plus méridionale de France, nichée au confluent de deux rivières, le Tech et le Mondony.

**L'OFFICE DU TOURISME  
D'AMÉLIE-LES-BAINS**  
[www.tourisme-amelie.com](http://www.tourisme-amelie.com)  
Téléphone: 04 68 39 01 98

### en voiture

- Autoroute A9, sortie Le Boulou, puis 15 km direction Amélie-les-Bains (carte Michelin n° 86).

### en train

- Gare TGV de Perpignan, liaison directe de Paris. Des bus du Conseil Départemental (04 68 80 80 80) et des taxis assurent la liaison avec Amélie-les-Bains.

### bon plan

- Prenez le bus pour toutes destinations dans notre département pour seulement 1 euro!



PYRÉNÉES-ORIENTALES  
OCCITANIE

### en avion

- Aéroports à votre disposition:**
- Perpignan-Rivesaltes situé à environ 50 km d'Amélie-les-Bains. Liaisons quotidiennes avec Paris, saisonnières avec Lille, Nantes et Strasbourg.
  - Gérone-Barcelone (Espagne) situé à environ 90 km d'Amélie-les-Bains. Liaisons quotidiennes avec Beauvais, etc.

### en taxi

Contacts p. 51.

### covoiturage

**Pensez au covoiturage** pour partager les frais de route et des moments de convivialité.

Pour visiter  
notre établissement et  
découvrir nos soins avant  
de réserver, participez aux

**Journées  
découverte**

À DATES  
FIXES

4 & 18  
février

11 & 25  
mars

8 & 22  
avril

13  
mai

10  
juin

22  
juillet

9  
sept.

7  
oct.

4  
nov.



# Réservez et préparez VOTRE CURE

1

## Consultez votre médecin

RDV  
avant  
J-120



**+** Au plus tard au cours du trimestre qui précède votre cure!

Il prescrit votre cure en fonction de votre état de santé. Il indique sur la prise en charge de l'Assurance Maladie la ou les orientations thérapeutiques et la station thermale recommandée pour votre pathologie. Complétez les rubriques vous concernant, notamment « ressources » pour étudier vos droits éventuels à des forfaits de déplacement et d'hébergement. Adressez ensuite ce formulaire à votre caisse d'Assurance maladie habituelle pour l'accord.

- > Le retour de votre prise en charge doit vous parvenir dans un délai de 1 mois: vérifiez-la!
- > Consultez [ameli.fr](http://ameli.fr) pour accéder à votre prise en charge. En cas de refus, les arrhes de garantie de réservation thermale vous seront remboursées, sur justificatif.

2

## Pensez à vos dates de cure

Réservez le plus tôt possible

= plus de latitude pour le choix de vos dates et tranches horaires d'entrée en soins.



**+** Réservez votre cure thermale avant votre hébergement!

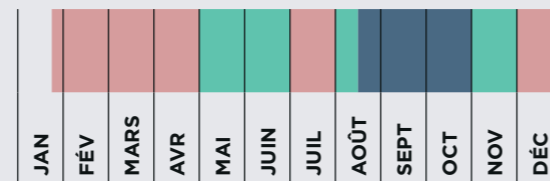

Affluence: ■ très forte ■ moyenne ■ faible

3

## Comment réserver votre cure thermale ?

sur notre site [www.chainethermale.fr](http://www.chainethermale.fr) en réglant directement les arrhes de garantie de réservation par carte bancaire

**Tél. 01 42 65 24 24** ou par mail à [reservations@chainethermale.fr](mailto:reservations@chainethermale.fr)

Par courrier à l'adresse de la station choisie en remplissant la fiche de réservation adaptée + un chèque d'arrhes de garantie de réservation thermale.

**+** Prenez rendez-vous directement avec le médecin thermal de votre choix avant votre arrivée.

Pensez à la garantie Assurance-Annulation Interruption de cure avec **THERMASSISTANCE** (voir le formulaire à l'avant dernière page de ce livret).

**+** Votre cure et votre hébergement en un appel ou un clic

4

## Préparez votre cure

• Prenez rendez-vous avec le médecin thermal avant votre arrivée en cure. Chaque établissement vous fournira ses coordonnées.

• Rassemblez les documents à présenter sur place: votre carte vitale, les volets 1 et 2 de votre prise en charge, votre reçu d'arrhes, le courrier de votre médecin traitant, vos radios et/ou dernières analyses de sang

• Ne pas oublier de mettre dans sa valise: bonnet et sandales de bain antidérapantes, maillot de bain, votre sac de cure (si vous êtes déjà curiste). Peignoirs de bain et serviettes fournis durant votre cure.



### Votre journée de cure

Les soins se déroulent du lundi au samedi, jours fériés inclus (pas de soins le dimanche). Suivant l'orientation thérapeutique, ils durent entre 1h30 et 2h. Le planning de soins est préalablement établi pour vous, en fonction de la prescription du médecin thermal.

# Votre REMBOURSEMENT

1

## Vos frais médicaux (VOLET 1)

**3 visites médicales obligatoires avec le médecin thermal (80 € minimum)**

- 70 % sur la base des tarifs conventionnels
- ou 100 % de ce même tarif en cas d'exonération du ticket modérateur



2

## Votre cure thermale de 18 jours de soins\* (VOLET 2)

**1 seule cure par an et par personne**

- 65 % du Tarif Forfaitaire de Responsabilité (T.F.R.)
- ou 100 % en cas d'exonération du ticket modérateur (hors complément tarifaire)



\* hors frais des soins de confort

3

## Vos frais d'hébergement (VOLET 3)

**(remboursement soumis au plafond de ressources\*)**

- 65 % sur la base d'une participation forfaitaire de votre Caisse fixée à 150,01 € soit 97,50 €

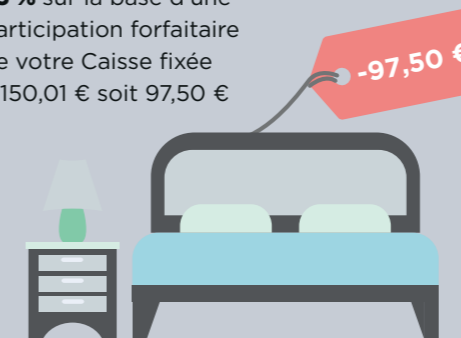

4

## Vos frais de transport (VOLET 3)

**(remboursement soumis au plafond de ressources\*)**

Par train ou voiture, sur la base d'un aller/retour SNCF 2<sup>e</sup> classe (pièces justificatives demandées)

- 65 % du prix du billet
- ou 100 % en cas d'exonération du ticket modérateur



\* Pour bénéficier du remboursement de vos frais de transport et d'hébergement, vous devrez adresser à votre caisse d'assurance maladie, au retour de votre cure, le volet 3 du formulaire de prise en charge ainsi que les justificatifs de transport. Selon les ressources de votre foyer, l'Assurance Maladie peut prendre en charge vos frais de transport et d'hébergement: pour une cure prescrite en 2020, vos ressources de 2019 ne doivent pas dépasser un plafond fixé à 14 664,38 €. Ce plafond (en vigueur depuis 2010) est majoré de 50 % - soit 7 332,19 € - pour votre conjoint et pour chaque ayant droit à votre charge (enfant, partenaire lié par un pacte civil de solidarité, etc.)





## LE CLUB THERMAL



### Le Club de Fidélité et de Parrainage des amis de la Chaîne Thermale du Soleil

Nos programmes de Fidélité et de Parrainage évoluent, pour vous offrir une nouvelle expérience, plus agréable, plus dynamique, 100 % en accord avec vos attentes de curiste.

Le concept du Club Thermal est simple: accompagner votre santé au quotidien et vous offrir une expérience de cure optimale.

**Dans ce programme, vous ne comptez pas vos points, mais vous bénéficierez de nombreux avantages, en fonction de votre statut:**

BLEU, ARGENT ou OR. Votre statut évolue en fonction de votre fidélité et des services et prestations réservés dans nos stations.

#### Pour adhérer au Club Thermal, c'est très simple

Si vous avez renseigné une adresse email auprès de notre Service Clientèle, vous recevrez une **invitation** à rejoindre le Club Thermal. En cliquant sur le lien, vous pourrez vous inscrire au programme.

Que vous ayez déjà adhéré ou pas encore, découvrez tous les avantages de notre nouveau programme sur [www.club-thermal.com](http://www.club-thermal.com)

#### Que deviennent Thermes+ et Club des amis ?

Ces deux programmes ont été dissous le 31 décembre 2020. Mais **vos "historique"** de curiste, a lui été renseigné sur la plateforme du Club. Vous démarrerez donc avec un statut à jour!

#### Une plateforme web personnalisée

Vous pouvez accéder à tout moment à votre espace personnel digital du Club. Une fois connecté sur votre compte, vous avez accès à:

- **Votre Profil personnel**, votre Statut Membre et la liste des avantages qu'il confère
- **Des contenus santé et bien-être de grande qualité:** cours de sport en vidéo, dossiers santé, recettes de cuisine diététique...
- **Un espace Parrainage** pour inscrire vos filleuls potentiels et suivre vos parrainages.



**Inscrivez-vous vite !**  
[www.club-thermal.com](http://www.club-thermal.com)

# ÉVALUEZ les bienfaits de votre cure

## 1

### Votre suivi médical de cure

Un questionnaire électronique, validé par un médecin référent, anonyme, gratuit, en fonction de votre pathologie vous est envoyé sur votre adresse email après votre cure puis à 3, 6, 9 mois. 10 mn pour répondre et permettre ainsi de mieux évaluer symptômes, douleurs, consommation de médicaments et qualité de vie. Les données collectées aident à mesurer les effets thérapeutiques de la cure dans le temps et évaluer les prestations de soins pour les améliorer.

## 2

### Des résultats médicaux quantifiables

Cet outil constitue ainsi un véritable observatoire des bénéfices physiologiques, psychologiques et sociaux résultant du traitement thermal dont voici quelques données capitales

#### RHUMATOLOGIE (RH)

**72%** des curistes ont augmenté leur niveau d'activités quotidiennes 9 mois après cure

**79%** des curistes dorment mieux 9 mois après cure

#### VOIES RESPIRATOIRES (VR)

**-18%** dans l'intensité et la fréquence des crises d'asthme 9 mois après cure

**53%** des curistes avaient réduit leur traitement de crise encore 9 mois après cure

## 3

### Répondez aux 3 questionnaires par e-mail

- Nous vous envoyons 3 questionnaires à 3 moments différents de votre cure:
- Lors de votre réservation
  - Pendant votre cure
  - À votre retour

Si vous prenez la peine d'y répondre, vous participez directement à l'amélioration en temps réel des prestations que nous mettons à votre disposition. Nous tenons compte de vos remarques pendant votre parcours de réservation. Pendant la cure et si vous ne vous manifestez pas directement à la Direction de votre station, nous prenons en compte les points évoqués pour les résoudre en direct. Après votre cure, votre ressenti nous est essentiel.

Donnez votre avis en 10 minutes!

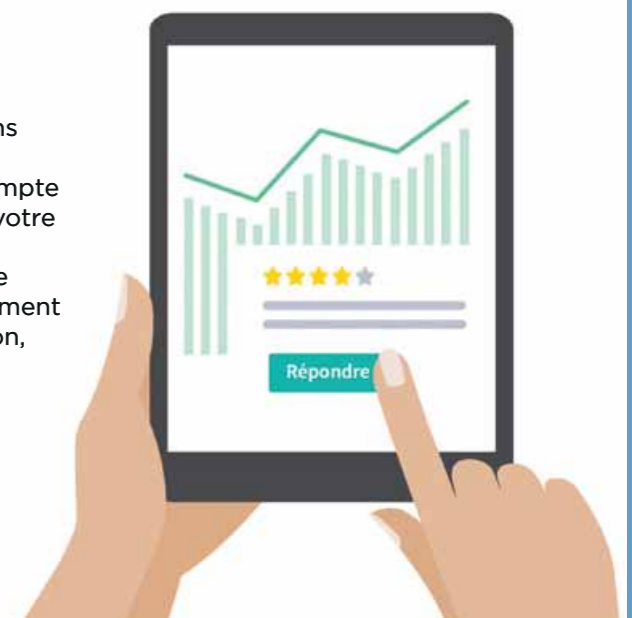

# Les bonnes ADRESSES



## Soyez les bienvenus à Amélie

Renseignements utiles p. 51  
Informations touristiques p. 52 et 53



## Hôtels-Restaurants 53 à 55

## Hôtels sans restaurant 53 et 54



## Résidences • Meublés 54 à 61



## Agences immobilières 60



## Campings 62 à 66



## Commerce Nature 52



## Divers

Artisans - Commerces p. 67  
Taxis et garage p. 52

# Liste participants hébergement



## Hôtels - Restaurants - Hôtels

★★★	LA PINÈDE	01 42 65 24 24
	GRAND HÔTEL DE LA REINE AMÉLIE	04 68 39 04 38
	CASTEL EMERAUDE	04 68 88 34 89
★★	LE ROUSSILLON	01 42 65 24 24
	DES BAINS ET DES GORGES	04 68 39 29 02
	CENTRAL	04 68 39 00 04
★★	CAFÉ DE PARIS	04 68 39 00 04

## Hôtel • Résidence hôtelière

★★★	CASTEL EMERAUDE	04 68 88 34 89
	LA PERGOLA	04 68 39 05 71

## Résidences • Studios • Locations

	LA PINÈDE	01 42 65 24 24
	À la Résidence LE ROUSSILLON	04 68 39 38 29
	J.J DAVIAUD	04 68 39 31 76
	DOMAINE DES ANGES	06 24 48 32 41
	LA RÉSIDENCE DU SOLEIL	04 68 87 89 17
	LA RÉSIDENCE	04 68 87 89 17
	CASTEL EMERAUDE	04 68 88 34 89
	RESIDENCE CATALOGNE	04 68 87 88 14
	CLAIR SOLEIL	06 25 11 48 91
	LE LION D'OR	06 69 22 08 71
	AUX BAINS D'AMÉLIE	07 87 26 61 50
	LOCATION MEUBLÉS PUJADE	04 68 39 00 66
	MEUBLÉS LECREUX	06 62 91 96 05
	LA VIOLETERA	06 16 44 57 04
	QUINTA-PRISCAL	07 87 08 24 93



LLA voir pages 58-59

## Campings

★★★	LE VALLESPYR (ARLES)	04 68 39 90 00
	ALOHA (REYNÈS)	04 68 39 43 12
	LES CASTELLETTS	
	(ST JEAN PLA DE CORTS)	04 68 83 26 83
	LA VALLÉE (ST JEAN PLA DE CORTS)	04 68 83 23 20
	LES BRUYÈRES (MAUREILLAS)	04 68 83 26 64
★★	AMELIA	04 68 39 00 49
	CAMPING DU RIUFERRER (ARLES)	07 75 21 49 58
	CAMPING MAUREILLAS	04 48 07 06 36

## Agences immobilières

	AGENCE IMMOTECH	04 68 39 84 87
	AMÉLIE IMMOBILIER	04 68 39 28 45
	IMMOBILIER 2000	04 68 39 00 60

## Restaurants

	LE ROUSSILLON	04 68 39 34 39
	GRAND CAFÉ DE PARIS	04 68 39 00 04
	DES BAINS ET DES GORGES	04 68 39 29 02
	LES DELICES D'AMÉLIE	06 95 08 41 78
	CHÂTEAU DE RIELL (MOLITG)	04 68 05 04 40
	CAFÉ CASALS (GRAND HÔTEL MOLITG)	04 68 05 44 40

## Renseignements utiles

	SECRETARIAT THERMAL	08 25 82 63 66
	OFFICE DE TOURISME	04 68 39 01 98
	GENDARMERIE	04 68 39 10 04
	POMPIERS	18
	BUREAU DE POSTE	04 68 39 96 90
	ATV TAXI	04 48 07 01 07

## Taxis



7



**ATIV TAXI 66**  
Groupement de Taxis  
Amélie-les-Bains  
Arles-sur-Tech  
Prats-de-Mollo

Stéphan,  
Cyrille,  
Jeremy,  
Philippe,  
Olivier

**7J/7  
24H/24**

**04 48 07 01 07**

1

TAXIS NUMÉRO



## Excursions - Voyages



## Garage

**Garage du Vallespir**  
Tél : 04 68 39 05 05  
Email : garage.du.vallespir@orange.fr

1 rue des albères  
face à Leader Price  
66110 AMÉLIE-LES-BAINS

RENAULT Dacia

AB-32  
AB-33

VENTE VÉHICULE NEUF ET OCCASION • RÉPARATION TOUTES MARQUES • SERVICE CARROSSERIE • SERVICE CARTE GRISE • DÉPANNAGE



## Commerce nature

**biocoop** | Le Boulou | Céret

4 bonnes raisons de **choisir Biocoop** !

Moins de déchets  
Grâce aux nombreuses  
références en vrac



Uniquement des  
produits de saison  
Sans transport par avion



Toujours plus  
de produits locaux  
Dès que c'est possible



Priorité au  
commerce équitable  
Nord-Sud mais aussi  
avec des produits français

BIOCOOP CÉRET • 7 rue Saint Ferréol

**04 68 82 27 92**

Biocoop La Coupole

BIOCOOP LE BOULOU • Z.A. 16C d'en cavailles

**04 68 55 37 62**

Biocoop Le Boulou

> boucherie (Le Boulou) / fruits & légumes / vrac / vins régionaux / fromages / cosmétiques / compléments alimentaires <

## Bienvenue à Amélie • Tourisme



### Amélie-les-Bains, la Station Reine

#### Amélie à visage découvert

Groupement de trois villages, **Amélie-les-Bains, Palalda, Montalaba**, la ville, est idéalement placée sur les crêtes frontalières au sud du département et laisse deviner de beaux paysages propices à la promenade et de vertigineux itinéraires ouverts aux sports extrêmes.

Organisée autour du Tech et du Mondony, Amélie offre de grandes trouées vertes le long des rives. Ville thermale et climatique, elle répond parfaitement à une villégiature estivale et hivernale. Au-delà de ses thermes romains et de la Tour de Palalda, elle compte nombre de monuments et sites remarquables, comme la superbe chapelle romane Santa Engràcia, mais aussi les ruines de l'ancien château du Mondony, juchées au-dessus de gorges spectaculaires ou encore les églises St Martin et Sainte Marie.

Son emplacement géographique et sa vocation touristique font d'Amélie un site prisé des sportifs de toutes disciplines.

La culture n'est pas en reste avec un centre d'art contemporain, une Microfolie, des concerts, des visites guidées, une belle programmation musicale et bien d'autres animations tout au long de l'année.

Toute ville thermale et touristique se doit de posséder un casino. Amélie ne déroge pas à la tradition et l'enrichit d'une salle de cinéma.

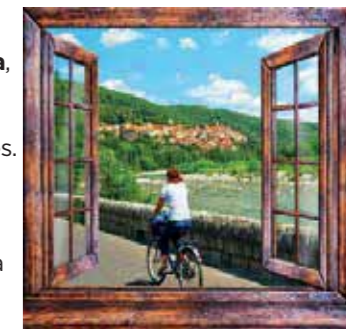

#### RENSEIGNEMENTS :

**Office de Tourisme**  
catégorie 1  
22, avenue du Vallespir  
66110 Amélie-les-Bains

Tél. : **04 68 39 01 98**  
[contact@amelie-les-bains.com](mailto:contact@amelie-les-bains.com)  
[www.amelie-les-bains.com](http://www.amelie-les-bains.com)

Oasis dédiée à la détente,  
**Amélie-les-Bains offre de multiples visages insoupçonnés.**

## Hôtels-Restaurants



1/2 pension au Roussillon\*\* ou plateaux-repas

**Hôtel \*\*\* LA PINÈDE**

Au calme dans un quartier verdoyant

À 2000m des Thermes

Un hôtel \*\*\* avec piscine chauffée (de mai à septembre), aux chambres spacieuses, agréables & climatisées  
Wifi - Ascenseur - Parking gratuit  
Formule avec petit-déjeuner

**ACCUEIL 24/24**  
Possibilité navette thermale

Tél. : **01 42 65 24 24** • 2 Carrer del Picot - 66110 Amélie-les-Bains  
[www.hotel-la-pinede.fr](http://www.hotel-la-pinede.fr) • [lapinede@chainethermale.fr](mailto:lapinede@chainethermale.fr)

**Hôtel \*\* Restaurant LE ROUSSILLON**

Au calme dans un superbe parc privé

Un écrin de verdure à l'entrée d'Amélie

À 1500m des Thermes

Piscine et parking gratuit - Animations  
Soirées à thème - Restaurant avec terrasse - Wifi

**Accueil 24/24**  
Possibilité navette thermale

Tél. : **01 42 65 24 24** • 2 Carrer del Picot - 66110 Amélie-les-Bains  
[leroussillon@chainethermale.fr](mailto:leroussillon@chainethermale.fr)



# Hôtels-Restaurants • Résidences

**HOTEL ★★★**  
**REINE AMELIE**  
**CHAMBRES ET STUDIOS**  
Pension • ½ Pension

PROFITEZ DE NOS OFFRES DE SÉJOUR! EN DEBUT ET FIN D'ANNÉE

**DOCUMENTATION ET TARIFS**  
**Tél. 04 68 39 04 38**  
www.reineamelie.com  
contact@reineamelie.com

À 400m DES THERMES

ancv

**HOTEL RESTAURANT**  
**Des Bains et des Gorges**

Attenant aux établissements thermaux !

Des chambres confortables aux notes chaleureuses

Un restaurant ouvert à tous et une cuisine aux accents du sud !

**6 place Arago - 66110, Amélie les Bains**  
T. 04.68.39.29.02 • hotel-bains-gorges@wanadoo.fr  
www.hotel-restaurant-bains-gorges.com

ancv

Une direction accueillante  
Une ambiance familiale

**HÔTEL CENTRAL** LE GRAND CAFÉ DE PARIS

BRASSERIE - CAFÉ  
BAR - HÔTEL

À 250 m des Thermes  
ouvert toute l'année

**Grand Café de Paris**  
Pension - ½ pension  
TÉLÉPHONE • DOUCHE • WC  
**04 68 39 00 04** Forfait Cure  
19 Av. du Vallespir - Amélie  
www.hotelcentral66.com  
hotelcentralcafedeParis66@gmail.com

**HÔTEL CENTRAL**  
Chambres climatisées  
Wifi • Ascenseur  
Chambre & petit déjeuner  
½ Pension ou Pension

À 250 m des Thermes

À 300 m des Thermes, au Centre Ville  
Le confort, les Services,  
Sécurité de l'Hôtel et Liberté de la Résidence

**Hôtel La Pergola**  
Chambres & Résidences F1 & F2  
(1 à 4 personnes)  
Balcons sud, Jardin, Internet câblé

**Tarifs cure haute et basse saison**

**Tél. 04 68 39 05 71**  
hotel.pergola@cegetel.net  
www.hotel-pergola.com

60 Av. du Vallespir  
CHAMBRES & RÉSIDENCES

ancv

**LES GÎTES DU PONT DE REYNES**

APPARTEMENTS DE 2 À 6 PERSONNES  
PISCINE • TV • TERRASSE • PLAIN PIED

Entre Amélie et Céret  
LE VILA - LE PONT DE REYNES 66400  
**06 62 14 75 21**  
contact@gites-reynes.fr  
www.gites-reynes.fr

**MEUBLÉS F1, F2 CLIMATISÉS**  
Locations - À 200 m des Thermes

**QUINTA-PRISCAL**

**07.87.08.24.93**  
sci.cjv2015@gmail.com

Équipements de grande qualité dans immeuble particulier • Parking assuré

Arles-sur-Tech  
Villa Saint Jean  
Nostra Senyora  
Le Vallespir

ancv



# Meublés • Gîtes • Résidences • Studios

**Une Résidence sur chaque rive du Tech**

**LA RESIDENCE DU SOLEIL**  
10 bis rue du Vieux Pont  
8 Appartements : Grands studios à T1  
• A 250m du centre-ville  
• A 500m des Thermes  
• Parking résidentiel avec parking

**DELROS-DAYRE**  
10, rue du Square  
66110 Amélie-les-Bains  
**07 77 36 00 01**  
**06 03 39 01 36**  
jp.delcros@free.fr  
isabelledayre@gmail.com  
www.residences-delcros-dayre.com

**LA RESIDENCE DU SQUARE**  
10 rue du Square  
21 appartements : Studios à T1  
• Au centre-ville  
• A 300m des Thermes  
• Près du marché et des commerces

Ascenseur . Parking . Balcon . Buanderie . Location linge . Bibliothèque . Prêt de Jeux & Vélos

**LA VIOLETERA**

à 700 m des Thermes  
18 av. du Dr Bouix  
Appartements F1 - F2  
tout confort  
Salon de Jardin  
TV • Lave linge • WiFi

**Tél. 06 16 44 57 04**

Exposée plein Sud

à 100m des Thermes • **LOCATIONS MEUBLÉS LECREUX**

Studios et F2 de 50m<sup>2</sup>  
Confort et qualité  
36 rue des Thermes

Cuisines équipées  
Balcon

rents et réservations :  
**06 62 91 96 05**

lecreuxlocation@orange.fr

prix modérés

Possibilité de Parking sur demande

**AUX BAINS D'AMELIE**

Studios T1 et T3 (1 à 4 personnes)  
Grand Confort • Calme • Ensoleillé  
Terrasse • Cuisine équipée  
Lave linge • TV écran plat

51 rue des Thermes • **07.87.26.61.50**  
Visite virtuelle sur :  
www.auxbainsdamelie.fr

À 40 m des Thermes

**MEUBLÉS ★★★**  
**PUJADE**

**04.68.39.00.66**

Villa des Charmes

**www.amelie-tourisme.com**

**PRIX ATTRACTIFS**

Studios\*\*\*  
face aux Thermes  
et Appartements\*\*\*  
(1 à 2 chambres)  
au cœur de station  
-  
Lumineux et spacieux  
au Centre-ville

Soleil, charme et tranquillité

**APPARTEMENTS CLIMATISÉS**

Grand jardin • Ascenseur • Local vélos  
Parking ou Garage  
Balcon • Terrasse

ancv



1/2 pension  
au Roussillon\*\*  
ou Plateaux-repas



Résidence de tourisme ★★★

**LA PINÈDE**

À 2000m des Thermes

**55 appartements  
du studio au T3**  
au confort idéal pour votre séjour

**PISCINE CHAUFFÉE**

Linge fourni • Lit fait  
Ascenseur • Wifi • Parking gratuit  
Piscine chauffée (de mai à septembre)  
Balcon • Buanderie • Prêt de vélo

**ACCUEIL 24/24**

Possibilité navette thermale

Tél.: 01 42 65 24 24

2 carrer del Picot • 66110 Amélie-les-Bains  
www.hotel-la-pinede.fr  
lapinede@chainethermale.fr

**Rand'Eau Festival**

DU 9 AU 17 JUILLET

Chaque année, aux premiers jours de l'été, la station d'Amélie-les-bains accueille le Rand'Eau Festival. Durant une semaine les amoureux de la randonnée et autre marche nordique se retrouvent autour d'un évènement dédié à la marche, où règne convivialité, bonne humeur et cumul des dénivelés. Le bien-être est aussi à l'honneur avec des séances de récupération au spa thermal, du yoga en pleine nature et pleins d'autres ateliers autour de la forme et de la vitalité. Venez tester votre endurance avec les parcours «challenges», de 10 à 25 km de distance à parcourir en Nordic Walking ou en Marche Active. Notez dès à présent la date dans votre agenda et venez découvrir les Pyrénées Catalanes. À vos agendas!



Toutes les infos et programme sur [www.festivalrandeau.com](http://www.festivalrandeau.com)



www.location-daviaud.com  
Tél: 04 68 39 31 76  
e-mail: contact@daviaud.net

30 logements, studios, T1, T2, T3 climatisés  
avec vue sur rivière et nature

À 100 mètres des thermes

WIFI GRATUIT



**EN LIBRE ACCÈS**

- Aire de déchargement des bagages
- Barbecue, tables, baignoires de soleil
- Espace sport, vélos
- Bibliothèque, jeux
- SPA chauffé etc.

Nouveaux propriétaires  
-  
Nouvelle direction

**À la Résidence le Roussillon\*\***

**STUDIOS AU T3**

À 500m des Thermes et 150m des commerces – À 40m d'un arrêt de la navette thermale



**FORFAIT THERMAL TOUT  
COMPRIS: LINGE • CHAUFFAGE**

**ASCENSEUR • BALCON  
TV • JARDIN**

**FACILITÉ DE PAIEMENT**



**POSSIBILITÉ DE GARAGES  
ET DE PARKING**



Tél. : 04 68 39 38 29 • 06 11 30 32 13

residence.le.roussillon@wanadoo.fr  
www.residence-roussillon.fr



48 av. du Vallespir – 66110 Amélie-les-Bains



LES LOUEURS D'AMÉLIE - de particulier à particulier  
**WWW.LOCATION-AMELIE.COM**

+ DE 450  
 LOCATIONS



LES LOUEURS D'AMÉLIE - de particulier à particulier  
**WWW.LOCATION-AMELIE.COM**

+ DE 450  
 LOCATIONS



**FALGARONA Nicole**  
 T2 de 60 m<sup>2</sup> avec cour de 18 m<sup>2</sup>  
 Rez de chaussée d'une villa  
 Canal sat • Plein sud • Climatisé • Draps fournis  
 À 6 mn en voiture des Thermes  
 ☎ 06 13 95 49 96 - 09 86 08 15 63  
 falgarona.nicole@bbox.fr



**THIERION Brigitte**  
 Le Vallespir - T2 \*\*\* • RDC - Terrasse Sud. Calme  
 • 10 mn à pied des Thermes • Coeur de Ville  
 ☎ 06 20 49 43 66  
 locationamelie1@gmail.com



**LAIGLE Edwige**  
 T3\*\*\* terrasse Sud • 2 T2\*\*\* • Studios\*\*  
 Proche Résidence la Pinède et commerces  
 Grand confort • Calme • Ensoleillé • Clim  
 ☎ 06 20 82 52 71 - 04 68 85 31 01  
 cure.amelie66@gmail.com  
 www.loc-amelie.com



**AUBERT SALA LOCATIONS**  
 3 T1 bis à 100 m des Thermes  
 6 T1, 3 T2 et 1 T3 (1 à 2 étoiles)  
 6 appartements climatisés • Terrasse • Parking  
 ☎ 06 71 82 03 91  
 solanolocation@gmail.com  
 www.aubertsala-locations.fr

**MAS SOLAR D'EN MALCION**  
 3 T2 et 1 T3 équipés et classés \*\*\*  
 Calme • Plein sud • Piscine • Terrasse  
 Jardin • Parking privé  
 ☎ 04 68 83 42 49 - 06 19 94 82 18  
 contact@solardenmalcion.fr  
 www.solardenmalcion.fr



**QUESNE Gérard**  
 T2 Calme, confortable et lumineux  
 Parking et balcon  
 ☎ 06 73 66 17 00  
 gerard.quesne@orange.fr



**AMELIE STUDIOS**  
 Studios 2\* et 4\* à la résidence des Thermes  
 rue du Parc à 5 mn des Thermes • Ascenseur  
 • Parking • Terrasses 6 et 18 m<sup>2</sup> • Vue  
 montagnes  
 ☎ 06 68 90 79 27  
 contact@chalet-levidence.com



**MORET Mathilde**  
 Site médiéval de Palalda • Calme • Ensoleillé  
 2 T2 et 2 T3 • Jardin • Terrasse • Barbecue  
 ☎ 04 68 39 09 32  
 aucoinreve.moret@orange.fr  
 www.location-moret.fr

**MONÉ-GUITARD Elisabeth**  
 Pleine nature proche centre équestre  
 et rivière  
 4 Gîtes Ruraux 1 et 2 épis • T3  
 ☎ 04 68 21 72 79 - 06 11 19 81 46  
 mone.rene@wanadoo.fr

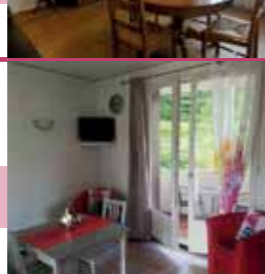

**DIUMENGE Christophe**  
 Studios 2\* et 3\*  
 Rue du Parc à 150 m des Thermes • Terrasse  
 Parking • Ascenseur • Calme et ensoleillé  
 ☎ 04 68 87 01 42 - 06 24 45 05 27  
 diumenge@sfr.fr www.amelie66.fr



**GÎTES DU CAMPS DE LAS BASSES**  
 Gîtes 2 à 5 Personnes  
 Tarifs attractifs  
 Nature • Calme • Jardin • Parking  
 ☎ 09 83 84 08 54 - 06 98 14 58 78  
 contact.gites.du.camps@gmail.com  
 contact.gites.du.camps.wix.com/le-gite-du-clb



**AVEC LA CHARTE SÉRÉNITÉ, VOTRE BIEN-ÊTRE  
 RESTE NOTRE PRIORITÉ!**  
 Les propriétaires d'hébergements identifiés  
 par le logo «Charte SÉRÉNITÉ» \* s'engagent  
 pour vous accueillir en toute sécurité.  
 Nous souhaitons vous permettre de passer  
 d'agréables moments tout en assurant  
 une hygiène et une sécurité optimales pour tous.

**CARLIER Nicole**  
 2 T2 \*\*\* dans la résidence Carpediem  
 Confort • Climatisation • Calme • Soleil  
 ☎ 04 68 39 22 46 - 06 80 60 61 47  
 nicole.carlier6@orange.fr



**CHAMOULAUD Bernard**  
 T2 et Studio climatisé, modernes et tout confort  
 classé 3\* • immeuble standing • terrasse • Box •  
 Ascenseur • Plein centre, à proximité des Thermes.  
 ☎ 06 59 97 67 91  
 b.chamoulaud@neuf.fr



**Appart'Hôtel PRIMAVERA**  
 À 100 mètres des thermes  
 Studios & appartements climatisés  
 Linge fourni • Parking  
 ☎ 04 68 39 01 42  
 contact@residenceprimavera.fr  
 www.residenceprimavera.fr



**VOICI NOS ENGAGEMENTS:**  
 Avant chaque arrivée, appliquer toutes les mesures d'hygiènes  
 recommandées:

- Aération de l'appartement pendant au moins 30 minutes
- Nettoyage consistant à utiliser des détergents agréés selon les normes sanitaires en vigueur pour enlever la saleté, les germes et les impuretés.
- Désinfection consistant à utiliser des produits désinfectant selon la norme EN 14476 comme l'eau de Javel ou l'alcool pour tuer les germes, notamment sur les interrupteurs, les poignées de porte, les télécommandes et les commandes de sanitaires
- Remplacement des protections de literie
- Nettoyage régulier des parties communes

**BOUGLON Marie Claude**  
 3 T1 et 1 studio classé 2\*, quartier calme  
 À 10 minutes des Thermes  
 ☎ 04 68 39 06 97 - 06 10 83 87 74  
 mcbouglon@sfr.fr  
 www.bouglon-location.com

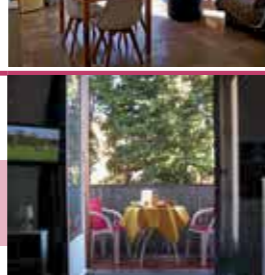

**ADRIAN Hélène\***  
 Studio 20m<sup>2</sup> - Au calme, proche du centre  
 À 10 mn des Thermes  
 Pour 1 ou 2 personnes • 2 lits de 90cm  
 ☎ 06 30 53 15 32  
 amelie66.loc@gmail.com



**LA SALA**  
 T2, tout confort 30/40m<sup>2</sup>  
 Rez de jardin d'une villa • Draps fournis  
 Terrasse Jardin • Piscine • Parking privé  
 ☎ 07 88 62 07 67 - 06 32 98 27 94  
 lecheslionel@gmail.com  
 www.lasala.fr



Dans le cadre de la période sanitaire COVID 19, nettoyage  
 des canapés, rideaux et les autres surfaces souples et poreuses  
 à la vapeur ou en machine à 60° et précautions sanitaires  
 spécifiques recommandées.

**MULLER Ginette**  
 Calme, grand confort, moderne, plein sud  
 T2 de 45 m<sup>2</sup> • Climatisé • Arboré • 3 étoiles  
 Garage • Proche commerces  
 ☎ 04 68 39 14 11 - 06 11 74 91 65  
 ginette.muller66@free.fr



**RABEU Marie-Paule**  
 Résidence de centre ville plein sud face au parc  
 et au parking  
 3 appartements de 35 m<sup>2</sup> T2 tout confort  
 Clé Vacances - À 7 minutes à pied des thermes  
 ☎ 06 81 98 90 66 - 04 68 96 44 46  
 rabeu.marie-paule@orange.fr



**Mme SYLVIE HUMPHREYS - VAUDORE**  
 Appartements T1 et T2 (2 & 3 étoiles)  
 Proches des Thermes  
 Expo Sud • Terrasse • Parking  
 ☎ 06 62 10 86 33 - amelie-spa.vadif.com  
 sylvievaudore@gmail.com  
 www.facebook.com/amelielesbains.cure/

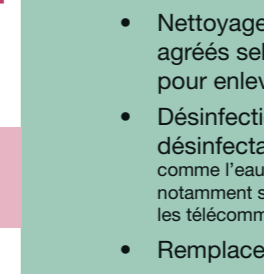

Soumettre le logement à vérification par un agent  
 de l'Office de Tourisme et un membre de l'Association LLA  
 en cas de réclamation de la part d'un locataire.

**GAZELLE Roselyne**  
 Studio de 33m<sup>2</sup>, près des Thermes  
 Cuisine équipée • Ascenseur  
 ☎ 06 74 12 85 05  
 gazelleroselyne@gmail.com



**LE VAL D'OR**  
 T1, T2, T3 - À 300 mètres de la cure  
 Parking privé • Au calme • Ensoleillé  
 ☎ 04 68 39 07 18  
 www.auvaldor.fr  
 contactlevaldor@gmail.com

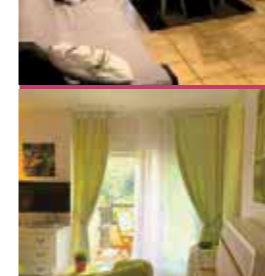

**FINE ISABELLE ET BERNARD**  
 Arles sur Tech - À 4 km des Thermes, T2, plein  
 sud, classé 1\*, Tout confort  
 34 m<sup>2</sup> • Climatisé • Linge fourni • Lit 140x190  
 Parking privatif • Proche de tout commerce  
 ☎ 04 34 12 38 92 - 06 15 92 99 71  
 captur4660@gmail.com

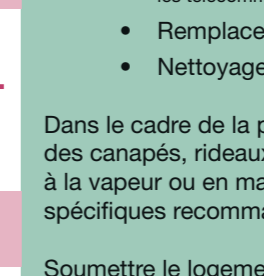

La sérénité est l'affaire de tous, nous vous souhaitons  
 la bienvenue même si chacun doit rester à distance.  
**Merci pour votre compréhension & merci pour votre confiance!**

**LES LOCATIONS D'ALESSANDRA**  
 À 200m des Thermes et 100m du Centre Ville  
 Apt de 30m<sup>2</sup> classé 4\* • 3ème étage • Ascenseur •  
 Balcon • 2 lits de 90 ou grand lit de 180 • Lave linge  
 • Lave vaisselle • Douche à l'italienne  
 ☎ 06 58 09 94 08  
 leslocationsdalessandra@gmail.com

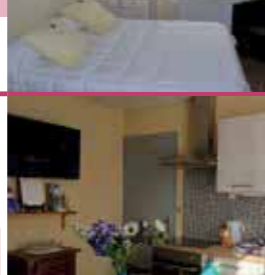

**www.chainethermale.fr**



**\* Charte élaborée par l'Office de tourisme d'Amélie les bains et l'association  
 des loueurs L.L.A en adéquation avec les préconisations des institutions**

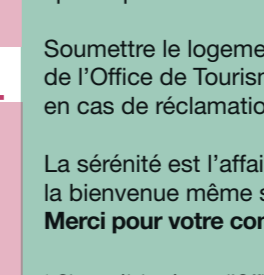

**www.chainethermale.fr**



Appart' Hôtel



Bienvenue dans notre établissement, situé à proximité du centre-ville. Il vous offre des appartements et des chambres entièrement rénovés et climatisés avec balcon ou terrasse dans un cadre exceptionnel, entouré d'un parc centenaire, avec sa plage en bordure du Tech, son solarium, ses terrasses et son terrain de boules. Amis curistes, nous vous proposons des tarifs préférentiels.

Route de la Corniche - 66110 Amélie Les Bains • 04 68 88 34 89

contact@castelemeraude.fr - www.castelemeraude.fr

**Forfait 21 nuitées spécial curiste**  
à partir de **798€** + taxe de séjour  
(Tarif valable jusqu'au 31/12/2022)  
(compris linge de maison, WiFi et TV. Ménage fait le dernier jour de cure en studio)



- Wifi
- Kitchenette équipée
- Parking gratuit
- Laverie
- Climatisation
- Bar & Terrasse

## Immobilier 2000

VENTE • LOCATION • GESTION • ACHAT

DEPUIS PLUS DE 40 ANS

1<sup>re</sup> agence dédiée à la location saisonnière  
Grand choix – Du studio à la villa

Tél. 04.68.39.00.60

15, av. du Docteur Bouix – Rue piétonne  
66110 Amélie-les-Bains

www.immobilier2000.net – contact@immobilier2000.net

CARTE PRO: CPI6601202100000033



L'agence la plus proche des Thermes  
**LOCATIONS MEUBLÉS**

ANNE-MARIE GRAVE

38, rue des Thermes - Bat B3 • Tél. 04.68.39.28.45

e-mail : ameliemmo@wanadoo.fr • www.amelieimmobilier.com

CARTE PRO : 6601-2016-000 685

**Trois Agences d'Amélie-les-Bains**  
à votre service pour une cure des plus agréables

LOCATIONS  
THERMALES  
& DE VACANCES

TRANSACTIONS  
VENTE SYNDIC

ADMINISTRATION  
DE BIENS



Benjamin Lassalle

18 avenue du Vallespir  
66110 Amélie-les-Bains

ACHAT • VENTE • LOCATION  
GESTION • EXPERTISE

**04.68.39.84.87**

contact@agence-immotech.com  
www.agence-immotech.com

CARTE PRO : CPI 66012018000032772



## Location

d'appartements meublés derrière la piscine Route de la Corniche

### Amélie les Bains

Literie CONFORT Grande salle de bains Coin Cuisine aménagé

**STUDIO** 20 - 25 m<sup>2</sup>

2 pièces de 40 m<sup>2</sup> ▶  
2 & 3 pièces de 60 m<sup>2</sup> ▼

**FORFAIT CURE**  
20/21 nuits  
incluant : LINGE  
draps, serviettes,  
torchons avec  
remplacement  
Parking  
WIFI

Appartement 20 au 2e étage

Local Vélo

Dans un cadre de verdure tranquille et paisible, sur les hauteurs d'Amélie avec une vue imprenable sur la vallée et la montagne, le **Domaine des Anges** vous propose des appartements modernes, lumineux, bien équipés, avec des balcons ou terrasses exposés plein sud, pour que votre séjour soit un vrai plaisir !

Consultez le détail, les tarifs et Visualisez chaque hébergement sur notre site :  
[www.domainedesanges.eu](http://www.domainedesanges.eu) ou appelez nous au 06 24 48 32 41

## MEUBLÉS «CLAIR SOLEIL»

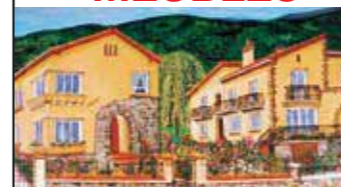

Proche cure et 150m Centre Ville  
Quartier résidentiel – État neuf  
MEUBLÉS F1 et F2 CLIMATISÉS  
DANS VILLAS

INTERNET

JARDINS • ROSERAIE  
Particulier à particulier

Climatisation - Lave linge - Bonne literie - Vue  
ACCUEIL • CALME • CONFORT • PROPRETÉ • QUALITÉ SOLEIL  
Bonnes prestations - Bon rapport qualité/prix  
Mr SAMSON - 31 Avenue Dr. Bouix - Amélie

Tél. 06 25 11 48 91

e-mails : daniel.samson34@sfr.fr  
[www.clairsoleilamelie.fr](http://www.clairsoleilamelie.fr)

## Le Lion d'Or

Meublés de Tourisme \*\*\*

Au calme - Terrasse ou balconnet - Piscine  
Parking privé - Jardin - Buanderie - Wifi  
Animaux de compagnie bienvenus

3 carrer del Pardal - 66110 Amélie-les-Bains  
06.69.22.08.71 / 04.68.39.44.90  
[liondor66@outlook.fr](http://liondor66@outlook.fr) - [www.leliondor66.com](http://www.leliondor66.com)

## Résidence LE CATALOGNE ★★

Studios, F2, F3  
04 68 87 88 14

[www.amelie-vacances.com](http://www.amelie-vacances.com)

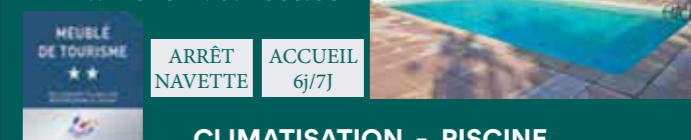

CLIMATISATION ■ PISCINE  
WIFI ■ ASCENSEUR

PARKING ou GARAGE ■ BALCON ou EXTERIEUR



A 1500 m des Thermes

Dans un cadre verdoyant, venez profiter du calme, de la nature et d'une superbe vue panoramique sur la rivière

Appartements spacieux et lumineux



67 avenue du vieux pont - 66110 Amélie-les-Bains  
[catalogne.appartements@orange.fr](mailto:catalogne.appartements@orange.fr)



☆☆☆  
**ALOHA**



Camping Club

*« Camping calme  
et dans la nature »*

*Camping  
Amelia* ☆☆

*« D'ici tout peut se faire à pied ! »*



Piscine Aloha



CURE à 3km - NATURE - VACANCES - DETENTE - CALME - NAVETTE

COEUR DE VILLE - COMMERCES 600m - NAVETTE - CURE à 1.5km

**Aloha Camping Club \*\*\***

La forge de Reynes - Bp n3

66110 AMELIE LES BAINS

04.68.39.43.12

info@aloha-camping-amelie.com

www.aloha-camping-amelie.com

**ALOHA  
PROMO SOLO**

Cottage Eco  
20 nuits

520€

Avril &  
après 15 octobre



voie verte



Rivière Tech

Commerces



**AMELIA  
PRIX CURISTE**

19 Nuits / 2pers  
à partir de

225€

Basse saison  
Emplacement sans Elec.

**AMELIA CAMPING \*\***

Avenue Beausoleil

66110 AMELIE LES BAINS

04.68.39.00.49

info@camping-amelie.fr

www.camping-amelie.com





**CAMPING** ★★ ★

**Promo spéciale curistes !**  
de fin février à mi-avril  
et de mi-octobre à fin novembre  
20 nuits **240€** sans électricité

Ouvert fin février à fin novembre

**à 5 minutes des Thermes**

# Le Vallespir

66150 ARLES SUR TECH  
Tél : 04 68 39 90 00  
e-mail : info@campingvallespir.com  
www.campingvallespir.com

CAMPING Paradis Le Vallespir

campingleVallespir

City Stade Aire de Fitness P Sécurisé WiFi

Navette pour les Thermes ancv

**NOUVEAUTÉ 2021 ... QUARTIER CARGOLADE**

**16 MOBIL-HOMES climatisés**

TERRASSE COUVERTE

2 chambres  
4/6 couchages  
40 m<sup>2</sup>

TOUTES LES PRESTATIONS DU CAMPING LE VALLESPIR  
TEL. : 04 68 39 90 00

Cuisine ouverte sur la terrasse  
PLUS DE CONFORT

**LE RESTAURANT DU VALLESPIR**

Sur la grande terrasse ombragée ou bien dans la salle très lumineuse, venez déguster une cuisine traditionnelle

RESTAURANT OUVERT AUX CLIENTS DE L'EXTÉRIEUR

Soirée à thèmes et soirée spectacle toutes les semaines d'avril à octobre



**A VOUS LES GRANDS ESPACES !**  
Votre cure au calme et dans la nature

Accès grands véhicules

**camping du Riuferrer** ★★

ancv ACSI

Ouvert du 1<sup>er</sup> avril au 31 octobre

Grands emplacements pour tentes, caravanes et camping car

Locations de mobil homes climatisés

Navette thermale

AVRIL & OCTOBRE  
**Prix CASSÉ**  
Emplacements 2 personnes  
à partir de **230€** les 20 nuits!

à 10 mn d'Amélie-les-Bains  
Sortie du village - 66150 Arles-sur-Tech  
**Tél. 07.75.21.49.58**

PISCINE MUNICIPALE À 50m, NOUS VOUS OFFRONS L'ACCÈS GRATUIT

www.campingduriuferrer.com

Camping **LES CASTEILLET** ★★ ★

Tél. 04 68 83 26 83

Wi Fi sur tout le camping

ancv ACSI

**À 12 km d'Amélie les Bains et 4 km du Boulou**

PISCINE CHAUFFÉE À PARTIR D'AVRIL

EMPLACEMENTS CARAVANES / CAMPING CAR

MOBILES-HOME GAMME ÉCO À GRAND CONFORT CLIMATISÉ (2 à 8 couchages)

**CAMPING ET RESTAURANT OUVERTS TOUTE L'ANNÉE**

www.campinglescasteillets.com 66490 St Jean Pla de Corts

Offre exceptionnelle pour curistes :  
2 semaines payées, la 3<sup>ème</sup> GRATUITE !  
(Hors Juillet et Août)



## Campings

**LES BRUYÈRES**  
CAMPING CARAVANING  
LOCATIONS

*Ouvert du 15 mars au 15 novembre*

Parrainer des amis !  
Ils veulent venir chez nous !  
Nous vous offrons une réduction de 10% de leur séjour sur votre prochain séjour

11 km d'Amélie  
et 5 km du Boulou  
9 km d'Espagne  
et 20 km de la mer

Chalet Mobil-Home

Accueil

Position GPS  
Lat. 42° 49' N -  
Long. 2° 78' E

Tél. 04 68 83 26 64 • 06 66 18 90 99  
www.camping-lesbruyeres-66.fr  
66480 Maureillas

Détente Animations

WiFi

**CAMPING de la Vallée**

LOCATION MOBIL-HOME • SNACK  
PISCINE CHAUFFÉE • AIRE DE JEUX  
ANIMATIONS

Tarifs Dégressifs

Route de Maureillas - 66490 St Jean Pla de Corts  
Tél. 04 68 83 23 20  
campingdelavallee@yahoo.fr - www.campingdelavallee.com  
\* hors juillet/août pour emplacement ou mobilhome

7ème semaine Offerte



## Commerces • Artisans



**causadias**  
Peinture & plaques de plâtre

Revêtements sols & murs  
Faux plafonds  
Décoration • Ravalement • Cloisons  
Isolation intérieure et extérieure

Z.I. Oulrich - 66400 Céret  
Tél. 04 68 87 12 12  
www.entreprise-causadias.fr  
j.causadias@orange.fr

RGE QUALIBAT

**MATÉRIAUX DE CONSTRUCTION**  
SALLE EXPOSITION  
CARRELAGE  
MENUISERIE...  
LIBRE - SERVICE

**Corcoy**

66150 ARLES-SUR-TECH  
CAN BAGET  
04 68 39 00 96  
arles@corcoy.fr

LIGNE & LUMIÈRE

**VALLESPİR CONSTRUCTION**  
Maçonnerie et Travaux Publics

FOSSE • ENROCHEMENTS  
TERRASSEMENT  
PRATS DE MOLLO

Tél. 04 68 39 72 64

www.vallespir-construction.fr  
vallespir.construction@orange.fr

## Le Kiosque du Curiste

Aux portes des Thermes,  
Informations touristiques, culturelles et évènementielles.

Activités thermales  
Animations – Conférences  
Randonnées – Activités Nature

Convivialité et proximité  
Jeux de société - Jeux de cartes  
Affichage pour covoiturages, sorties,  
excursions etc



Place Maréchal Joffre,  
devant le bureau d'Accueil  
des Thermes du Mondony.

# à rapporter chaque année : votre sac de cure



## SERVICE APRÈS-VENTE

### IL SE DÉCHIRE ?

Sac remplacé

### OUBLI OU PERTE ?

Prêt pour la journée  
d'un sac souple

### UN 2<sup>e</sup> EXEMPLAIRE ?

Disponible  
en boutique : 2 €



## PRATIQUE



## ÉCOLOGIQUE

Sac unique  
et réutilisable

Gratuit lors de votre première cure ou en vente dans nos boutiques

THERMES D'AMÉLIE-LES-BAINS  
66113 AMÉLIE-LES-BAINS  
Email : amelielesbains@chainethermale.fr  
www.chainethermale.fr

Ouverts du 25 janvier  
au 17 décembre 2022



CHAÎNE THERMALE DU SOLEIL

**VOTRE RÉSERVATION  
AVEC UN NUMÉRO UNIQUE  
01 42 65 24 24**  
ou par mail  
reservations@chainethermale.fr

## FICHE D'INSCRIPTION

1 <sup>er</sup> CURISTE		2 <sup>e</sup> CURISTE	
Nom :		Nom :	
Nom de jeune fille :		Nom de jeune fille :	
Prénom :		Prénom :	
Date de naissance (jj/mm/aa) :		Date de naissance (jj/mm/aa) :	
Adresse :		Adresse :	
Code postal/Ville :		Code postal/Ville :	
Tél. fixe :	Portable :	Tél. fixe :	Portable :
Email :		Email :	

## COORDONNÉES MÉDECIN(S) PRESCRIPTEUR(S) DE CURE

1 <sup>er</sup> CURISTE		2 <sup>e</sup> CURISTE	
Nom :	Prénom :	Nom :	Prénom :
Adresse :		Adresse :	
Code postal :	Ville :	Code postal :	Ville :

## CURE MÉDICALE DE 18 JOURS – REMBOURSÉE PAR L'ASSURANCE MALADIE (CPAM OU AUTRES)

**21 jours de cure dont 18 jours de soins (dimanche non compris) :**  
seule durée de cure reconnue légalement pour être prise en charge par votre organisme social

	1 <sup>er</sup> CURISTE	2 <sup>e</sup> CURISTE
Êtes-vous pris en charge ?	Oui <input type="checkbox"/> Non <input type="checkbox"/>	Oui <input type="checkbox"/> Non <input type="checkbox"/>
Votre n° d'immatriculation Sécurité Sociale		
Votre mutuelle		

## TRAITEMENT THERMAL – REMBOURSÉ PAR L'ASSURANCE MALADIE (CPAM OU AUTRES)

1 <sup>er</sup> CURISTE	2 <sup>e</sup> CURISTE
1 <sup>re</sup> indication: RH <input type="checkbox"/> VR <input type="checkbox"/>	1 <sup>re</sup> indication: RH <input type="checkbox"/> VR <input type="checkbox"/>
2 <sup>e</sup> indication: RH <input type="checkbox"/> VR <input type="checkbox"/>	2 <sup>e</sup> indication: RH <input type="checkbox"/> VR <input type="checkbox"/>

RH: Rhumatologie - VR: Voies respiratoires

## MÉDECIN DE CURE

	1 <sup>er</sup> CURISTE	2 <sup>e</sup> CURISTE
Si vous êtes déjà curiste à Amélie-les-Bains		
Nom de votre médecin de cure		

Prenez rendez-vous directement avec le médecin thermal de votre choix avant votre arrivée.

## MINI-CURES – NON REMBOURSÉES PAR L'ASSURANCE MALADIE (CPAM OU AUTRES)

Acompte de 30 % du montant à verser lors de la réservation	1 <sup>er</sup> CURISTE	2 <sup>e</sup> CURISTE
SUR MESURE <b>336 €/personne</b>	<input type="checkbox"/>	<input type="checkbox"/>
MAL DE DOS <b>419 €/personne</b>	<input type="checkbox"/>	<input type="checkbox"/>
SLOW NATURE <b>395 €/personne</b>	<input type="checkbox"/>	<input type="checkbox"/>
SLOW SPORT <b>425 €/personne</b>	<input type="checkbox"/>	<input type="checkbox"/>

## PROGRAMMES COMPLÉMENTAIRES – NON REMBOURSÉS PAR L'ASSURANCE MALADIE (CPAM OU AUTRES)

Arrhes de 30 € à verser lors de la réservation	1 <sup>er</sup> CURISTE	2 <sup>e</sup> CURISTE
DOS, ÉPAULES, CERVICALES <b>120 €/personne</b>	<input type="checkbox"/>	<input type="checkbox"/>
HANCHES, GENOUX, CHEVILLES <b>120 €/personne</b>	<input type="checkbox"/>	<input type="checkbox"/>
SOMMEIL <b>120 €/personne</b>	<input type="checkbox"/>	<input type="checkbox"/>

## OPTION SANTÉ-ACTIVE – NON REMBOURSÉE PAR L'ASSURANCE MALADIE (CPAM OU AUTRES)

Arrhes de 30 € à verser lors de la réservation	1 <sup>er</sup> CURISTE	ACCOMPAGNANT OU 2 <sup>e</sup> CURISTE
OPTION SANTÉ-ACTIVE CLASSIC <b>150 €/personne</b>	<input type="checkbox"/>	<input type="checkbox"/>
OPTION SANTÉ-ACTIVE MINI <b>75 €/personne</b>	<input type="checkbox"/>	<input type="checkbox"/>

## VOS DATES DE CURE CONVENTIONNÉE OU MINI-CURE

DATE DE DÉBUT DE CURE SOUHAITÉE	1 <sup>er</sup> CURISTE	2 <sup>e</sup> CURISTE
1 <sup>er</sup> date souhaitée	/2022	/2022
2 <sup>e</sup> date souhaitée (au cas où la 1 <sup>er</sup> date serait indisponible)	/2022	/2022

**Début des soins :** La tranche horaire souhaitée d'entrée en soins ne pourra être accordée que dans la mesure des **places disponibles** au moment de la réception de la confirmation de votre réservation thermale accompagnée des arrhes de garantie de réservation thermale.

Pour les mini-cures : inutile de sélectionner une tranche horaire d'entrée en soins

EN SERVICE PREMIER* <input type="checkbox"/>		EN SERVICE STANDARD <input type="checkbox"/>	
Ouvert du 28 mars au 26 novembre 2022			
1 <sup>er</sup> CURISTE	2 <sup>e</sup> CURISTE	1 <sup>er</sup> CURISTE	2 <sup>e</sup> CURISTE
Avant 7h <input type="checkbox"/>	Avant 7h <input type="checkbox"/>	Avant 7h <input type="checkbox"/>	Avant 7h <input type="checkbox"/>
De 7h à 9h <input type="checkbox"/>	De 7h à 9h <input type="checkbox"/>	De 7h à 9h <input type="checkbox"/>	De 7h à 9h <input type="checkbox"/>
De 9h à 11h <input type="checkbox"/>	De 9h à 11h <input type="checkbox"/>	De 9h à 11h <input type="checkbox"/>	De 9h à 11h <input type="checkbox"/>
De 11h à 13h <input type="checkbox"/>	De 11h à 13h <input type="checkbox"/>	De 11h à 13h <input type="checkbox"/>	De 11h à 13h <input type="checkbox"/>
Un service "premium" avec des services exclusifs pour plus d'agrément et de confort		De 13h à 15h <input type="checkbox"/>	De 13h à 15h <input type="checkbox"/>
		De 15h à 17h <input type="checkbox"/>	De 15h à 17h <input type="checkbox"/>

## VOS DATES DE CURE NOCTURNE DE 17H À 21H30

1 <sup>er</sup> CURISTE	2 <sup>e</sup> CURISTE
Du 28 mars au 21 avril <input type="checkbox"/>	Du 28 mars au 21 avril <input type="checkbox"/>
Du 26 octobre au 22 novembre <input type="checkbox"/>	Du 26 octobre au 22 novembre <input type="checkbox"/>

## VOTRE SOUHAIT D'HÉBERGEMENT À LA CHAÎNE THERMALE DU SOLEIL

	1 <sup>er</sup> CURISTE	2 <sup>e</sup> CURISTE
*Arrhes de 30 % du montant total du séjour : prestations hébergement + programmes ou activités complémentaires optionnels (dispense des arrhes thermales)	Date d'arrivée : ___/___/2022 Date de départ : ___/___/2022	Date d'arrivée : ___/___/2022 Date de départ : ___/___/2022
Heure approximative d'arrivée :	... h ...	... h ...

<b>HÔTEL LA PINÈDE***</b> Chambre avec petit-déjeuner confort <input type="checkbox"/>	<input type="checkbox"/>	<input type="checkbox"/>
<b>RÉSIDENCE LA PINÈDE***</b> Studio classique <input type="checkbox"/> Studio rdc <input type="checkbox"/> Studio confort <input type="checkbox"/> Studio grand confort <input type="checkbox"/> Appartement 2 pièces <input type="checkbox"/> Appartement 3 pièces <input type="checkbox"/>	<input type="checkbox"/>	<input type="checkbox"/>
<b>HÔTEL-RESTAURANT LE ROUSSILLON**</b> Chambre classique <input type="checkbox"/> Chambre confort <input type="checkbox"/> Chambre supérieure <input type="checkbox"/> P. complète <input type="checkbox"/> 1/2 Pension <input type="checkbox"/>	<input type="checkbox"/>	<input type="checkbox"/>
Nombre de curistes <input type="checkbox"/> Nombre d'adultes <input type="checkbox"/> Nombre d'enfants <input type="checkbox"/>		

Nos hôtes(ses) vous contacteront par téléphone pour finaliser votre réservation d'hébergement

## VOTRE RÈGLEMENT DE CURE SANS HÉBERGEMENT- ARRHE DE GARANTIE DE RÉSERVATION / ACOMPTE

TOUS LES PRIX EXPRIMÉS SUR CETTE FICHE SONT NETS TTC

CURE THERMALE (SANS HÉBERGEMENT)		
Choix obligatoire	1 <sup>er</sup> CURISTE	2 <sup>e</sup> CURISTE
<input type="checkbox"/> Service Standard : 90 €/pers. <input type="checkbox"/> Service Premier : 110 €/pers.	<input type="checkbox"/>	<input type="checkbox"/>
<b>OPTIONS DE CURE EN SUS (choix facultatif)</b>		
<input type="checkbox"/> Programme complémentaire : 30 €/personne	<input type="checkbox"/>	<input type="checkbox"/>
<input type="checkbox"/> Option Santé-Active : 30 €/personne	<input type="checkbox"/>	<input type="checkbox"/>
<b>MONTANT TOTAL DES ARRHE DE RÉSERVATION :</b> _____ € <i>Additionner les montants des arrhes cochées selon votre choix</i>		
<b>MINI-CURE (SANS HÉBERGEMENT)</b> Acompte de 30 % du montant par personne : _____ €		

**Votre mode de règlement :** Chèque  Espèces  Carte Bancaire (réservation par téléphone)   
Tous les règlements sont à libeller à l'ordre de : SAS Chaîne Thermale du Soleil - Thermes d'Amélie-les-Bains

J'atteste avoir pris connaissance de la possibilité de souscrire l'assurance Annulation de Séjour<sup>(3)</sup> "Thermassistance" et des conditions de garanties afférentes, dans le mois qui suit la présente inscription, à compter de la confirmation du séjour, comme il est dit aux Conditions Générales de Vente, par souscription via le formulaire en ligne <https://thermassistance.diot.com>.

(3) Contrat proposé par DIOT. Société de Courtage d'Assurance. SA à directoire et conseil de surveillance au capital de 1784768€. 582 013736 RCS PARIS. Garantie financière et assurance de responsabilité professionnelle conformes aux articles L.530-1 et L.530-2 du Code des Assurances.

J'atteste avoir pris connaissance préalablement à la présente inscription, pouvant intervenir un an à l'avance, des Conditions Générales de Vente figurant sur le site [www.chainethermale.fr](http://www.chainethermale.fr)

**DATE ET SIGNATURE :**

Le droit de rétractation légal n'existe pas en cas de réservation sur place, ni en cas de réservation à distance, pour les prestations relevant des services de santé fournis par des professionnels de la santé aux patients pour évaluer, maintenir ou rétablir leur état de santé, (article L. 221-2 2° du Code de la consommation) ou relevant d'un forfait touristique au sens de l'article L. 211-2 du Code du tourisme (article L. 221-2 5° du Mème Code), et ne s'applique pas aux prestations d'hébergement, de restauration, et d'activités de loisirs (article. 221-28 12° du même Code). La réservation peut être annulée soit par vos soins moyennant la perte des arrhes versées soit par l'Établissement thermal moyennant la restitution au double (art. 214-1 Code Consommation et 1590 du Code civil) N.B. : les données personnelles de ce questionnaire sont collectées et traitées par la Chaîne Thermale du Soleil SAS ayant son Siège Social au 32, avenue de l'Opéra - 75002 PARIS. Vos réponses sont certes facultatives mais il est de votre intérêt de les faire les plus complètes possibles afin que nous puissions traiter efficacement votre réservation. En tout état de cause, vous aurez accès à la présente fiche au Secrétariat Thermal où il vous sera possible de la rectifier si nécessaire. La totalité de la politique de la Société concernant la collecte et le traitement de vos données personnelles est disponible sur le site [chainethermale.fr](http://chainethermale.fr), rubrique "Mentions légales" ou à l'accueil de votre établissement de soins.

Vous pouvez formuler toute réclamation auprès de la CNIL - 3 Place de Fontenoy - TSA 80715 - 75334 PARIS CEDEX 07 ou sur le site [www.cnil.fr](http://www.cnil.fr)

**SAS CHAÎNE THERMALE DU SOLEIL**

SIÈGE SOCIAL - 31 AVENUE DE L'OPÉRA - 75001 PARIS - SAS AU CAPITAL DE 8129638,30 € - RCS PARIS B 310 968 540

# THERMASSISTANCE

## Assurance annulation/interruption - Assistance

### Annulation et interruption de séjour

**Lorsque vous annulez ou interrompez votre séjour ou votre location en cas de :**

maladie grave, accident grave ou décès, licenciement économique, convocation devant un tribunal à une date au cours de votre cure, destruction de vos locaux privés et/ou professionnels (ou vol dans lesdits locaux), attentat, refus de prise en charge de la cure par la Sécurité sociale, impossibilité de vous rendre à la station thermale le jour prévu (maxi 72 heures) par suite de barrages routiers, manifestations ou grèves empêchant toute circulation.

**Vous serez remboursés**

(sous réserve des exclusions contractuelles, des franchises et plafonds d'indemnisation)

- Les sommes versées entre la réservation et le premier jour de cure, restées à votre charge.
- En cas d'interruption, et pour la période restant à courir jusqu'à la fin de la cure, la part non restituée des frais d'hébergement et de cure non conventionnée non utilisés.

### Assistance

**Pendant votre séjour, vous bénéficiez des prestations suivantes**

(sous réserve des exclusions contractuelles)

**En cas de maladie ou blessure**

- . Votre transport / rapatriement ainsi que pour les membres de la famille assurés (ou deux accompagnants assurés)
- . La présence hospitalisation (si supérieure à 5 jours)
- . L'accompagnement d'enfants de moins de 18 ans
- . Votre retour anticipé en cas d'hospitalisation d'un membre de votre famille
- . Un chauffeur de remplacement

**En cas de décès**

- . Le transport du corps et la prise en charge des frais de cercueil ou d'urne (en fonction des conditions contractuelles)
- . Le retour des membres de la famille ou d'un accompagnant assurés
- . Le retour anticipé en cas de décès d'un membre de la famille

**En cas de sinistre concernant votre domicile : le retour anticipé.**

# Pour souscrire :

## <https://thermassistance.diot.com>

Le contrat THERMASSISTANCE est souscrit par CHAÎNE THERMALE DU SOLEIL par l'intermédiaire de DIOT, société de courtage d'assurances et de réassurance, SAS au capital 1 784 768 €, RCS Paris 582 013 736, siège social 1 rue des Italiens - 75009 PARIS, N°ORIAS: 07 009 129 ([www.orias.fr](http://www.orias.fr)). Entreprises régies par l'Autorité de Contrôle Prudentiel et de Résolution (ACPR), 4 place de Budapest, CS 92459, 75436 PARIS CEDEX 09. La liste des assureurs avec lesquels DIOT collabore est à la disposition de toute personne en formulant la demande écrite auprès de DIOT. Le détail des garanties, leurs modalités et conditions d'application et cas d'exclusion figurent dans les Dispositions Générales (disponibles sur simple demande auprès de DIOT). Traitement des réclamations : [reclamations@diot.com](mailto:reclamations@diot.com).

# thermes d'AMÉLIE-LES-BAINS

66 113 Amélie-les-Bains Cedex

Tél. 04 68 87 99 00

amelielesbains@chainethermale.fr

Ouverts du 25 janvier

au 17 décembre 2022

 Centrale de réservation  
Flandres

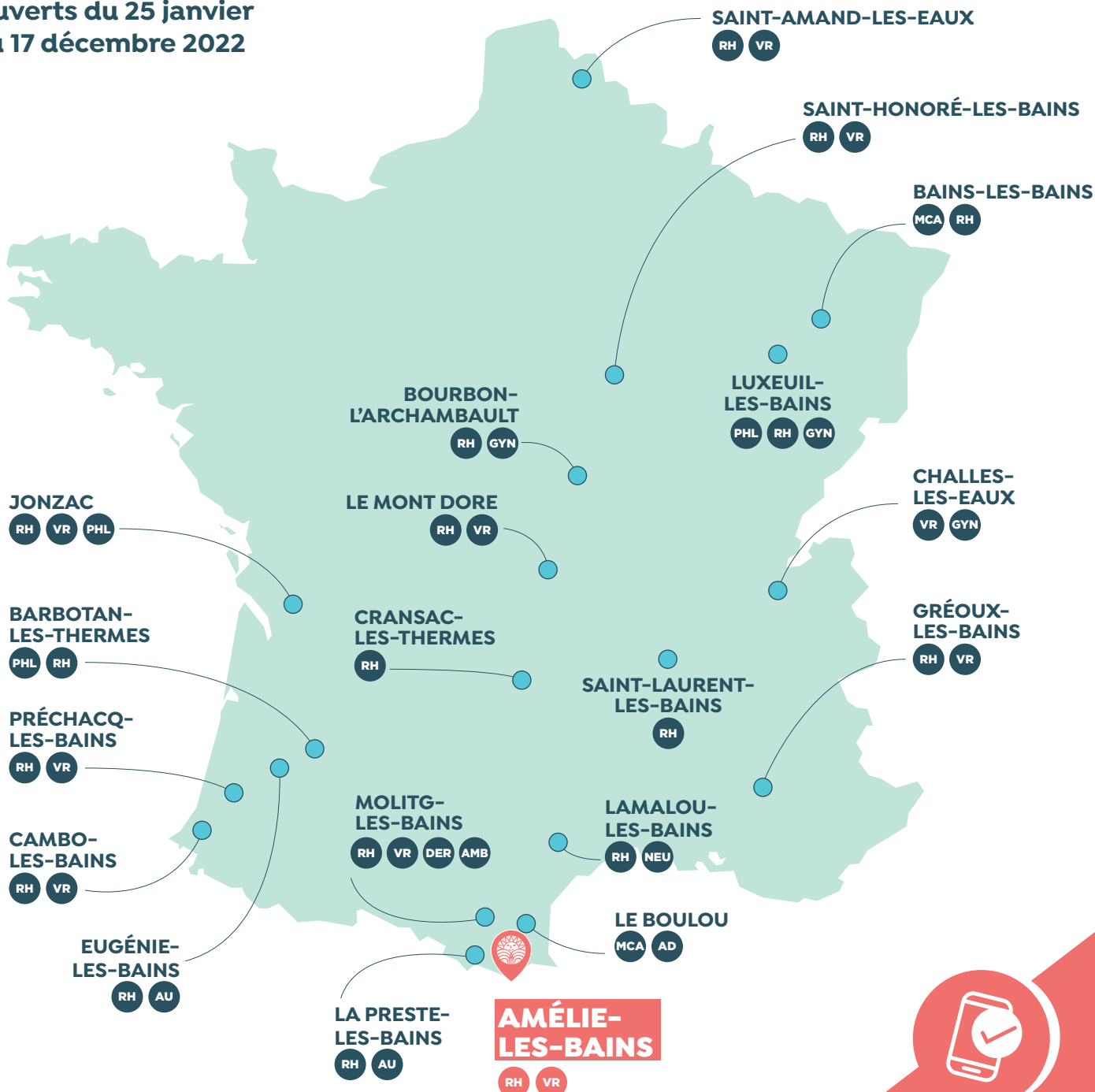

*Votre cure et  
votre hébergement  
en un appel ou un clic*

01 42 65 24 24

reservations@chainethermale.fr

www.chainethermale.fr