

MAISON-MUSÉE SALVADOR DALÍ



L'actuelle Maison-musée de **Portlligat** a été la seule résidence stable de Salvador Dalí ; l'endroit où il a vécu et travaillé régulièrement jusqu'à la mort de Gala, en 1982, date à laquelle il s'est installé au Château de Púbol.

En 1930, séduit par le paysage, la lumière et l'isolement des lieux, Salvador Dalí s'était installé dans une petite maisonnette de pêcheurs de Portlligat. À partir de cette construction initiale, il créa peu à peu, quarante années durant, une maison, la sienne, qu'il définissait « comme une véritable structure biologique [...] ». À chaque nouvel élan de notre vie correspond une nouvelle cellule, une nouvelle pièce ».

RÉSERVATION OBLIGATOIRE

www.salvador-dali.org
+34 972 251 015
pll@fundaciodalí.org

HORAIRES

01/01 – 06/01
De 10 h 30 à 18 h
Entrée jusqu'à 17 h 10

07/01 – 11/02
Fermé

12/02 – 14/06
De 10 h 30 à 18 h
Entrée jusqu'à 17 h 10

15/06 – 15/09
De 9 h 30 à 21 h
Entrée jusqu'à 20 h 10

16/09 – 31/12
De 10 h 30 à 18 h
Entrée jusqu'à 17 h 10

Jours de fermeture

1 janvier, 25 décembre.
Du 7 de janvier à l'11 de février.
Consultez les lundis de fermeture sur le site web.

MAISON-MUSÉE CHÂTEAU GALA DALÍ



Le Château Gala Dalí de Púbol, ouvert au public depuis 1996, permet de découvrir une demeure médiévale où Salvador Dalí matérialisa une débordante activité créatrice en pensant à une personne, Gala, ainsi qu'à une fonction, le repos et le refuge de son épouse. Avec le temps, cet espace est finalement devenu, entre 1982 et 1984, le dernier atelier de Salvador Dalí et le mausolée de sa muse.

Bien que le château soit connu depuis le XI^e siècle, la structure sur laquelle repose le bâtiment actuel à trois étages structurés autour d'un étroit patio ceint de murs remonte à l'époque dorée de la baronnie de Púbol : la seconde moitié du XIV^e et le début du XV^e.

HORAIRES

01/01 – 06/01
De 10 h à 17 h
Entrée jusqu'à 16 h 15

07/01 – 14/03
Fermé

15/03 – 14/06
De 10 h à 18 h
Entrée jusqu'à 17 h 15

15/06 – 15/09
De 10 h à 20 h
Entrée jusqu'à 19 h 15

16/09 – 01/11
De 10 h à 18 h
Entrée jusqu'à 17 h 15

02/11 – 31/12
De 10 h à 17 h
Entrée jusqu'à 16 h 15

Jours de fermeture

1 janvier, 25 décembre et lundis (sauf jours fériés et veilles de fêtes).
Du 15 juin au 15 septembre, ouvert tous les jours sans exception.

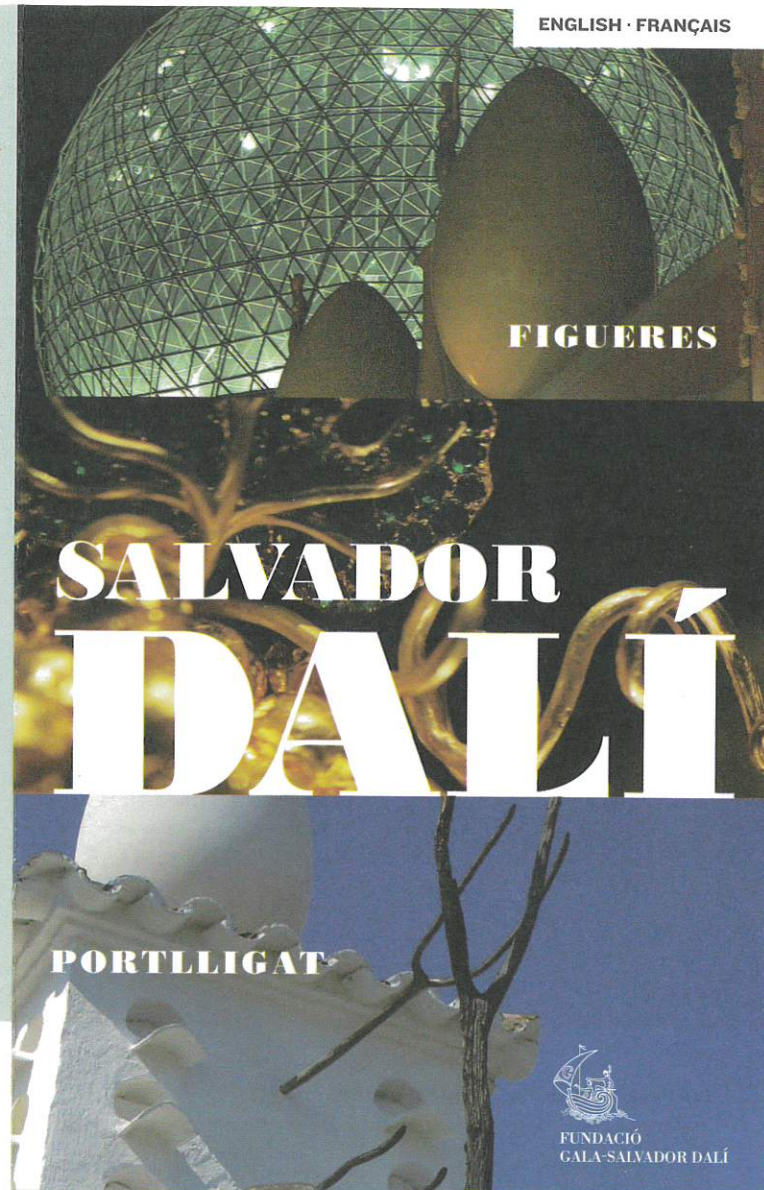

FIGUERES

SALVADOR DALÍ

PORTLLIGAT



Maison Salvador Dalí. Pigeonnier



Château Gala Dalí. Salle du piano

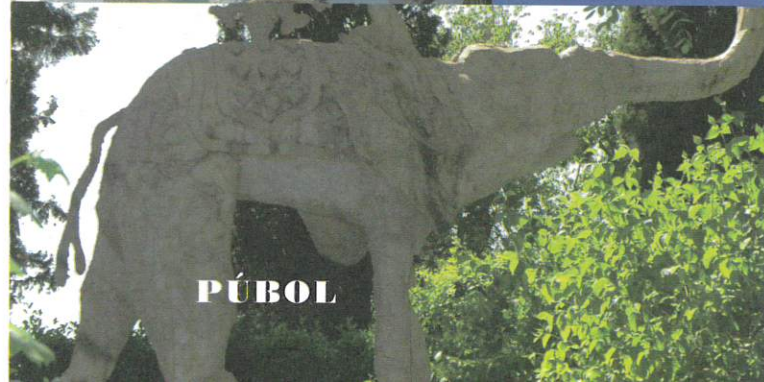

PÚBLOL

MUSEUM



OPENING HOURS

01/11 – 28/02
10.30 a.m. to 6.00 p.m.
Access until 5.15 p.m.

01/03 – 31/03
9.30 a.m. to 6.00 p.m.
Access until 5.15 p.m.

01/04 – 30/09
9.00 a.m. to 8.00 p.m.
Access until 7.15 p.m.

Night opening
01/08 – 31/08
10.00 p.m. to 1.00 a.m.
Access until 0.30 a.m.

01/10 – 31/10
9.30 a.m. to 6.00 p.m.
Access until 5.15 p.m.

Closed
1 January, 25 December
and Mondays (except
public holidays and eves
of holidays).
From 1 July to 30 September
open every day without
exception.

THÉÂTRE-MUSÉE DALÍ



Inauguré en 1974, le Théâtre-musée Dalí a été construit sur les vestiges de l'ancien théâtre de Figueres et renferme le plus large éventail d'œuvres décrivant la trajectoire artistique de Salvador Dalí (1904-1989) que l'on puisse rêver, de ses premières expériences de peintre à celles de la fin de sa vie, en passant par ses créations surréalistes.

Le Théâtre-musée Dalí doit être saisi comme un tout, comme la grande œuvre de Salvador Dalí ; en effet, tout y a été conçu et pensé par l'artiste, dont le souci était d'offrir au visiteur une véritable expérience : une immersion dans son monde fascinant et unique.

HORAIRES

01/11 – 28/02
De 10 h 30 à 18 h
Entrée jusqu'à 17 h 15

01/03 – 31/03
De 9 h 30 à 18 h
Entrée jusqu'à 17 h 15

01/04 – 30/09
De 9 h à 20 h
Entrée jusqu'à 19 h 15

Ouverture nocturne
01/08 – 31/08
De 22 h à 1 h
Entrée jusqu'à 00 h 30

01/10 – 31/10
De 9 h 30 à 18 h
Entrée jusqu'à 17 h 15

Jours de fermeture
1 janvier, 25 décembre
et lundis (sauf jours fériés
et veilles de fêtes).
Du 1^{er} juillet au 30
septembre, ouvert tous
les jours sans exception.

DALÍ·BIJOUX



La Fondation Gala-Salvador Dalí présente au Théâtre-musée Dalí de Figueres la nouvelle exposition permanente **Dalí·Bijoux**, pour laquelle l'architecte Òscar Tusquets a réaménagé entièrement un bâtiment annexe du musée. Les deux étages qui accueillent la collection de bijoux ont désormais une entrée indépendante du musée : on peut donc les visiter séparément. L'exposition, qui est à caractère permanent, comprend les trente-neuf bijoux en or et pierres précieuses de la collection Owen Cheatham, deux pièces qui leur sont postérieures, ainsi que les vingt-sept dessins et peintures sur papier que Salvador Dalí réalisa pour les faire fabriquer. L'ensemble compose une vaste collection de travaux effectués par l'artiste entre les années 1941 et 1970, qui illustre parfaitement les différentes étapes de son évolution artistique.

HORAIRES

01/11 – 28/02
De 11 h à 18 h 30
Entrée jusqu'à 17 h 30

01/03 – 31/03
De 10 h à 18 h 30
Entrée jusqu'à 18 h

01/04 – 30/09
De 9 h 30 à 20 h 30
Entrée jusqu'à 20 h

01/10 – 31/10
De 10 h à 18 h 30
Entrée jusqu'à 18 h

Jours de fermeture
1 janvier, 25 décembre
et lundis (sauf jours fériés
et veilles de fêtes).
Du 1^{er} juin au 30
septembre, ouvert tous
les jours sans exception.

Figueres, 1926



Théâtre-musée Dalí. Salle Mae West

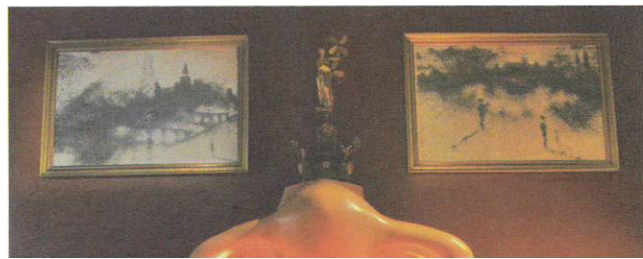

Dalí·Bijoux. L'œil du temps, 1949

