



Destination **Pyrénées Méditerranée**

Hébergements

MEUBLES 2 PERSONNES



CASES MAGUY

L'appartement très cosy, bien situé au 1er étage d'une maison traditionnelle, au cœur d'un village catalan, proche des commerces (Boulangerie, Boucher, Pharmacie, Supérette, etc.) et des restaurants (6).

F2 spacieux qui comprend une terrasse qui surplombe un jardin. L'ensoleillement de la terrasse est l'après-midi.

Côté chambre vous apprécierez également un petit balcon donnant sur la rue.

Parking public à 100m.

Idéal pour les randonneurs (voir carte), rando au départ du village.

Vous êtes à 10min de la plage et à 20min de l'Espagne en voiture. Meublés

Tél. +33 6 99 88 02 90
maguycases@yahoo.fr

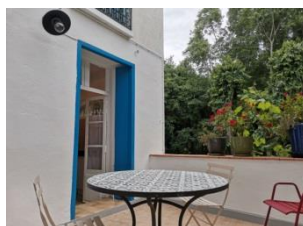

Langues parlées :

Adresse de l'hébergement :

CHEZ MARIE

11 rue de la Pompe

66740 LAROQUE-DES-ALBERES

Localisation :

Animaux acceptés : Non
renseigné

Accès handicapé : Non renseigné

Tarif Mini : non communiqué

Confort: Cafetière, Lave linge privatif, Lave vaisselle, Micro-ondes, Réfrigérateur, Télévision, Wifi

Les + : 1 chambre(s)

MEUBLES 2 PERSONNES



CASES LOUIS PIERRE

Le logement se trouve dans une maison catalane dans un charmant petit village niché au piémont des Albères.

L'appartement est au cœur du village, proche des commerces et restaurants. Idéal pour les randonneurs, des randonnées sont possibles au départ du village. Vous êtes à 10min de la plage et à 20min de l'Espagne en voiture. Meublés

Tél. +33 6 99 88 02

90 scpl.t66@gmail.com

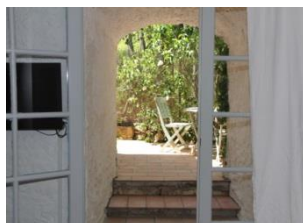

Langues parlées : 

Adresse de l'hébergement :

LE LILAS

15 rue de la Pompe

66740 LAROQUE-DES-ALBERES

Localisation : Dans le village

Animaux acceptés : Non
renseigné

Accès handicapé : Non renseigné

Tarif Mini : non communiqué

Confort: Aspirateur, Bouilloire électrique, Cafetière, Chauffage, Four, Grille pain, Lave linge privatif, Lave vaisselle, Micro-ondes, Non fumeur, Réfrigérateur, Salon de jardin, Sèche cheveux, Télévision, Wifi

Les + : 1 chambre(s) Vue sur montagne Vue village

MEUBLES 2 PERSONNES



BOURGOGNE-REVERSAT CHANTAL

Logement indépendant exposé Sud Est avec terrasse/ store électrique et parterre (60 m2 au total). Accessible en voiture (parking gratuit à côté de la maison) ou par train (5 min à pied). La maisonnette est un deux pièces climatisées situé dans un quartier calme à 5 min à pied du port de plaisance et des commerces.

Elle se compose de :

- un espace salon /salle à manger (canapé convertible, meuble de rangement et télévision, table à manger et 4 chaises, une desserte) et un coin cuisine équipé (sauf lave vaisselle), frigo, table de cuisson, hotte aspirante, four électrique et four micro-ondes, plancha, grille pain, cafetière, et tout le matériel de cuisine ainsi que assiettes, verres, couverts, plats...)

- une chambre indépendante avec lit 140x190, matelas maintien de forme, 2 chevets avec lampe, 1 lit parapluie pour bébé, une grande penderie/étagères de rangement.

- une salle d'eau avec lavabo, douche à l'italienne, WC Meublés

Tél. +33 6 70 31 72 40

chant.bourgogne@gmail.com



Langues parlées : 

Adresse de l'hébergement :
BOURGOGNE-REVERSAT CHANTAL

29 bis Boulevard des Evadés de France

66660 PORT-VENDES

Localisation : Littoral

Animaux acceptés : Non
renseigné

Accès handicapé : Non

Tarif Mini : non communiqué

Confort: Aspirateur, Autocuiseur, Bouilloire électrique, Câble / satellite, Chaîne Hifi, Chauffage, Climatisation, Fer à repasser, Four, Grille pain, Jeux de société, Lecteur DVD, Lit bébé, Micro-ondes, Réfrigérateur, Sèche cheveux, Télévision, Ventilateur, Wifi

Les + : Vue sur la campagne

MEUBLES DE 4 PERSONNES



TUBERT NATHALIE

Le gîte se compose de 2 pièces +terrasse privative.

- Salon/séjour/cuisine (plaque électrique, four/micro-onde, frigidaire, téléviseur), canapé lit 2 personnes, table (16,20m²)

- 1 chambre avec un lit de 2 personnes en 140 (8,6m²)

- salle de bain : lavabo, cabine de douche, WC (3,43 m²)

Vous avez la possibilité d'utiliser :

- la piscine avec ses chaises longues

- le coin barbecue avec une table et chaises pour prendre votre repas

Le site est calme et ombragé. Le parking est fermé. Meublés

Tél. +33 4 68 56 19 07 +33 6 15 15 36 45 mas-des-palmiers@orange.fr

<http://mas-des-palmiers.e-monsite.com/>

Tarif Mini : non communiqué

Confort:Aspirateur, Bouilloire électrique , Cafetière, Chaise bébé, Chauffage, Climatisation, Fer à repasser, Grille pain , Jeux de société , Lave linge collectif, Lit bébé, Micro-ondes, Non fumeur, Réfrigérateur, Réhausseur, Salon de jardin, Sèche cheveux, Télévision, Wifi

Les + : 1 chambre(s)



Langues parlées : , ,

Adresse de l'hébergement :
MAS DES PALMIERS - LES
FENOULLÈDES
Mas des Palmiers
66560 ORTAFFA

Localisation : A la campagne

Animaux acceptés :Non

Accès handicapé :Non

MEUBLES 4 PERSONNES



TUBERT ROSE-MARIE

Gîte L' Agly se compose de 2 pièces +terrasse privative avec vue et accès direct sur le jardin.

- Salon/cuisine (gazinière électrique avec four, frigidaire, micro-onde, téléviseur, vaisselle et nécessaire pour cuisiner)salle de bain/wc, canapé lit 2 personnes, table.

- 1 chambre avec un lit de 2 personnes en 160 ,télévision et salle de bain/wc.

Sur la terrasse une table de jardin avec chaises. Meublés

Tél. +33 6 83 35 83 23 mas-du-tech@wanadoo.fr <http://mas-du-tech.e-monsite.com>

Tarif Mini : non communiqué

Confort:Aspirateur, Baignoire bébé, Bouilloire électrique , Cafetière, Chaise bébé, Chauffage, Climatisation, Congélateur, Four, Jeux de société , Lave linge collectif, Lit bébé, Micro-ondes, Réfrigérateur, Réhausseur, Salon de jardin, Télévision, Wifi

Les + : 1 chambre(s) Vue sur la campagne Vue sur montagne



Langues parlées : ,

Adresse de l'hébergement :
MAS DU TECH - L'AGLY
Rue des Jardins
66560 ORTAFFA
Localisation :

Animaux acceptés :Non

Accès handicapé :Non

MEUBLES DE 4 PERSONNES



COBBEN BIRGIT

Laroque est un joli village, très pittoresque. Il y a une très vieille partie du village, où les voitures ne peuvent pas venir et où se trouve une vieille tour. De là, vous avez une belle vue sur la plaine du Roussillon, de la mer aux montagnes (le Canigou).

Le village possède pas mal de bons cafés, restaurants et de nombreuses autres installations. Il y a un petit supermarché. En bas du piémont se trouve un plus grand supermarché (Carrefour), où vous pouvez également faire le plein.

De la porte d'entrée, vous pouvez partir directement dans la montagne pour de belles randonnées (qui sont très bien balisées), il y a des ruisseaux où vous pouvez vous mouiller les pieds.

La mer Méditerranée est à environ 12 km (Argeles sur Mer, Collioure). Cela signifie que vous êtes proche de toutes les commodités, mais en dehors de l'agitation du tourisme de masse.

Meublés
Tél. +33 4 68 21 49 98 +33 6 29 02 08
78 cobben@chineseCars.net



Langues parlées : , ,

Adresse de l'hébergement :
ENTRE MER ET MONTAGNE
7 rue du 14 Juillet
66740 LAROQUE-DES-ALBERES
Localisation : Dans le village
Animaux acceptés : Oui
Accès handicapé : Non

Tarif Mini : non communiqué

Confort:

Les + : 1 chambre(s)

MEUBLES 4 PERSONNES

NC

HOAREAU ALAIN

Idéalement situé en première ligne, ce studio de 30 m² vous offre une vue imprenable directement sur le port de plaisance et la baie de Port Vendres. Tous les commerces et services sont directement accessibles, au pied de la résidence.

Vous y trouverez : 4 couchages (1 canapé Rapido en 140x190 - Matelas Ep 18 cm et 2 lits superposés en 90x190), une salle de bain et un WC séparé, une Kitchenette toute équipée avec Plaque à induction - Frigo - Four combiné - Lave vaisselle - Grille pain - Cafetière et machine à capsules Nespresso. La télévision (TNT).

Il est situé au 4ème et dernier étage d'une résidence de standing, avec ascenseur et parking privé fermé. Collioure est à 2 kms et les plages à 5 minutes. Aller en Espagne par la route côtière, passant par Banyuls et Cerbère, est un réel plaisir...

L'office de tourisme, offre toutes les informations nécessaires aux visites et nombreuses randonnées autour de la ville.

Bus à 1 euro à 30 mètres. Meublés
Tél.

Tarif Mini : non communiqué

Confort: Aspirateur, Autocuiseur, Bouilloire électrique, Cafetière, Chauffage, Four, Lave vaisselle, Micro-ondes, Non fumeur, Presse agrumes, Réfrigérateur, Sèche cheveux, Télévision, Ventilateur

Les + : 1 chambre(s) Vue sur la mer
Vue sur le port



Langues parlées :

Adresse de l'hébergement :
HOAREAU STUDIO
3 Quai Pierre Forgas
66660 PORT-VENDRES
Localisation :
Animaux acceptés : Non
Accès handicapé : Non

MEUBLES 4 PERSONNES

NC

BARRIO IMMOBILIER

Idéalement situé à proximité du port, cet appartement refait à neuf se compose d'un séjour avec télévision et canapé 3 places, d'une cuisine entièrement équipée : plaques induction, réfrigérateur-congélateur, lave-vaisselle, four, micro-ondes, grille-pain et cafetière.

Il dispose de deux chambres, une avec un lit en 140 cm et placard et une avec deux lits en 80 cm avec possibilité de les rapprocher.

Une salle d'eau avec lavabo et douche et machine à laver / sèche-linge.

WC indépendant.

Meublés

Tél. +33 4 68 88 03

40 <http://barrioimmobilier-vacances.fr/location-de-vacances/656-agreable-appartement-t3-4-personnes-proche-des-quais-a-port-vendres.html>

Tarif Mini : non communiqué

Confort:Aspirateur, Bouilloire électrique, Cafetière, Chauffage, Congélateur, Fer à repasser, Four, Grille pain, Lave linge privatif, Lave vaisselle, Micro-ondes, Presse agrumes, Réfrigérateur, Sèche linge privatif, Télévision, Ventilateur

Les + : 2 chambre(s) Vue sur le port



Langues parlées :

Adresse de l'hébergement :
BARRIO IMMOBILIER 250
9 Rue Lamartine
66660 PORT-VENDRES

Localisation :

Animaux acceptés :Non
Accès handicapé :Non

MEUBLES 4 PERSONNES

NC

HOAREAU ALAIN

A deux pas du centre et des commerces, Collioure à 2 kms et plages à 5 minutes à pied. L'Espagne par la route côtière est un vrai bonheur....

Cet appartement traversant de 65 m2 se situe au 1er étage d'une résidence de standing très calme. La cuisine très bien équipée donne sur un séjour spacieux et lumineux. L'appartement est entièrement climatisé. 2 chambres (1 lit de 140 et 2 lits en 90) salle de bain, wc séparé. Terrasse de 22 m2 équipée d'un mobilier moderne, et d'un store banne électrique avec éclairage intégré, vue sur la mer et le port en exposition sud-est. Place de parking privée, wifi par box sfr. Draps, serviettes et ménage de fin de séjour sur demande. Meublés
Tél.

Tarif Mini : non communiqué

Confort:Aspirateur, Autocuiseur, Bouilloire électrique, Cafetière, Chauffage, Climatisation, Congélateur, Fer à repasser, Four, Grille pain, Lave linge privatif, Lave vaisselle, Micro-ondes, Non fumeur, Presse agrumes, Radio réveil ou radio, Réfrigérateur, Salon de jardin, Sèche cheveux, Sèche linge privatif, Télévision, Wifi

Les + : 1 chambre(s) Vue sur la mer
Vue sur le port



Langues parlées : 

Adresse de l'hébergement :
HOAREAU APPART.
3 Quai Pierre Forgas
66660 PORT-VENDRES

Localisation :

Animaux acceptés :Non
Accès handicapé :Non

MEUBLES DE M2 4 PERSONNES NC

LABAT VIRGINIE

Appartement T2 de 40m2 au 1er étage d'une résidence sécurisée (interphone) en deuxième ligne du port. Composé d'une chambre, d'une pièce à vivre climatisée avec cuisine ouverte et canapé lit, d'une salle de douche/WC et d'un balcon offrant une vue sur le port.

A pied, vous serez à 200 m du port et de ses commerces, à 5 minutes du sentier du littoral et à 10 minutes de la gare. Situé à 20 minutes de l'Espagne, entre Collioure et Banyuls. La pièce à vivre est climatisée et composée d'un salon avec un canapé convertible en lit, d'une salle à manger et d'une cuisine équipée "comme à la maison". Vous trouverez dans la chambre une commode et un grand placard pour ranger vos affaires. Vous pourrez prendre le petit déjeuner ou vous détendre sur notre balcon avec sa petite vue port.

Meublés
Tél. +33 6 65 39 78 70
virginie.labat31@gmail.com

Tarif Mini : non communiqué
Confort:Aspirateur, Autocuiseur, Bouilloire électrique , Cafetière, Chauffage, Climatisation, Congélateur, Four, Grille pain , Jeux de société , Lave linge collectif, Lit bébé, Micro-ondes, Non fumeur, Réfrigérateur, Réhausseur, Salon de jardin, Sèche cheveux, Télévision, Wifi

Les + : 1 chambre(s) Vue sur le port



Langues parlées :

Adresse de l'hébergement :
LABAT VIRGINIE
27 Rue Louis Pasteur
66660 PORT-VENDRES

Localisation :
Animaux acceptés :Non
Accès handicapé :Non renseigné

MEUBLES 4 PERSONNES NC

COSTA ADRIENNE

La Minorquin est un appartement lumineux, naturellement frais et calme de 42 m² avec une terrasse protégée au sud. Il est à la fois très au calme et tout près du port. La chambre présente un lit de 160 (literie Emma). La cuisine est équipée d'induction, d'un four, d'un lave-vaisselle et de tout ce qu'il faut pour cuisiner. Endroit idéal pour se concentrer aussi bien dedans que dehors, tout y est prévu pour y télétravailler (bureau, imprimante/scanner, wifi). Stationnement gratuit dans la rue. Meublés
Tél. https://www.booking.com/hotel/fr/la-minorquin.fr.html?sb_price_type=total&no_rooms=1&keep_landing=1&dist=0&group_children=0&type=total&label=en173nr-1DCAsoTUIMbGEtbWlub3JxdWluSA1YBGhNiAEBmAENUAEYyAEM



Langues parlées :

Adresse de l'hébergement :
LA MINORQUIN
9 Rue Violet
66660 PORT-VENDRES

Localisation :
Animaux acceptés :Non renseigné
Accès handicapé :Non renseigné

Tarif Mini : non communiqué

Confort:

Les + : 1 chambre(s)



MEUBLES 4 PERSONNES NC

AUCLAIR DENIS

Un balcon sur la Méditerranée avec une vue imprenable sur la baie de Port Vendres.

Dotés de tout le confort moderne, ils sont proches (5mn) du Port de plaisance et de pêche, de la Plage de L'OLI, à 10 minutes de marche du magnifique village de Collioure, à 25 minutes de Perpignan (aéroport le plus proche)

Ils vous permettront d'explorer les richesses de la Côte Vermeilles, de partager la vie du charmant port de pêche de Port Vendre, de la criée, des balades en mer et des randonnées dans les vignes à flanc de coteau jusqu'à la tour de la Madeloc.

Le site de Paulilles classé par le conservatoire du littoral sur la commune de port Vendres vous offrira un cadre de balade et de baignade paradisiaque.

Meublés
Tél. +33 6 81 61 78 86
balconsurlamer@gmail.com

Tarif Mini : non communiqué
Confort:Aspirateur, Bouilloire électrique , Cafetière, Chauffage, Climatisation, Fer à repasser, Four, Grille pain , Lave linge privatif, Lave vaisselle, Micro-ondes, Mini-bar, Presse agrumes, Réfrigérateur, Salon de jardin, Sèche cheveux, Télévision, Wifi

Les + : 2 chambre(s) Vue sur la mer
Vue sur le port



Langues parlées : , ,

Adresse de l'hébergement :
UN BALCON SUR LA MER GÎTE

1
2 Rue Mozart
66660 PORT-VENDRES

Localisation :
Animaux acceptés :Non
Accès handicapé :Non

MEUBLES 5 PERSONNES



TUBERT ROSE-MARIE

Gîte Le Tech se compose de 2 pièces + terrasse privative avec vue et accès direct sur le jardin.

Sur la terrasse une table de jardin avec chaises.

- Salon/cuisine (gazinière électrique avec four, frigidaire, micro-onde, téléviseur, vaisselle et nécessaire pour cuisiner) salle de bain/wc, canapé lit 2 personnes, table.

- 1 chambre avec un lit de 2 personnes en 160 et un lit de 1 personne en 90, télévision et salle de bain/wc. Meublés

Tél. +33 4 68 22 03 18 +33 6 83 35 83
23 mas-du-tech@wanadoo.fr
<http://mas-du-tech.e-monsite.com>



Langues parlées : , , 

Adresse de l'hébergement :
MAS DU TECH - LE TECH

Rue des Jardins
66560 ORTAFFA

Localisation :

Animaux acceptés : Non
Accès handicapé : Non

Tarif Mini : non communiqué

Confort: Aspirateur, Baignoire bébé, Bouilloire électrique, Cafetière, Chaise bébé, Climatisation, Congélateur, Four, Jeux de société, Lave linge collectif, Lit bébé, Micro-ondes, Réhausseur, Salon de jardin, Télévision, Wifi

Les + : 1 chambre(s) Vue sur montagne

MEUBLES 6 PERSONNES



GODWIN IAN

Villa d'exception au cœur de la Catalogne, à 5 minutes à pied d'un village très animé avec de nombreux bars et restaurants, à 10 minutes des plages et à seulement 90 minutes du lieu de naissance de Salvador Dali en Espagne (Cadaques), d'excellentes promenades pour les débutants et les randonneurs les plus expérimentés.

La maison offre une vue exceptionnelle sur les Pyrénées depuis sa terrasse ensoleillée et sa grande piscine, un solarium à l'étage, des installations extérieures comprenant un grand barbecue familial, une cuisine d'été et un terrain de pétanque. Meublés
Tél. ian@iangodwin.com



Langues parlées : , 

Adresse de l'hébergement :
VILLA LES PALMIERS

18 Rue des Chênes
66740 LAROQUE-DES-ALBERES

Localisation :

Animaux acceptés : Non
Accès handicapé : Non

Tarif Mini : non communiqué

Confort:

Les + : 4 chambre(s) Vue sur montagne

MEUBLES 6 PERSONNES



FETRE ISABELLE

La construction récente 2020 de 70M² vous apportera tout le confort moderne climatisation, isolation thermique et phonique, Wifi, coffre fort...

La pièce de vie ouverte sur la terrasse bois ombragée est très lumineuse d'une superficie de 30M², elle intègre le salon, coin TV, le séjour et la cuisine équipée ainsi qu'une buanderie et un WC en RDC. A l'étage, vos nuits seront confortables avec une chambre parentale (lit 160X200) et une chambre avec 2 lits en 90. La salle d'eau spacieuse comprend une douche de 80X180 ajoute une touche de modernité. Dans le jardin de 1000M² vous pourrez stationner 2 véhicules ou remorque bateau. Bienvenue aux cyclistes, vous pourrez stocker vos vélos ou matériel de plage dans un abris fermé et sécurisé. Un barbecue gaz à votre disposition pour animer vos longues soirées d'été Le gîte se trouve proche de la voie verte cyclable vous menant à ARGELES SUR MER ou vers l'ESPAGNE. A 20 minutes en voiture, vous découvrirez la côte vermeille et la côte rocheuse. Meublés
Tél. +33 6 81 59 28 14
amandjerem66@gmail.com



Langues parlées : 

Adresse de l'hébergement :
GITE DU LLEVAN

11 Rue de la Garrigue
66690 SOREDE

Localisation :

Animaux acceptés : Non
Accès handicapé : Non

Tarif Mini : non communiqué

Confort: Aspirateur, Autocuiseur, Baignoire bébé, Bouilloire électrique, Cafetière, Chaise bébé, Chauffage, Climatisation, Congélateur, Fer à repasser, Four, Grille pain, Jeux de société, Lave linge privatif, Lave vaisselle, Lit bébé, Matériel enfant, Micro-ondes, Non fumeur, Réfrigérateur, Salon de jardin, Sèche cheveux, Sèche linge collectif, Télévision, Wifi

Les + : 2 chambre(s) Vue sur la campagne Vue sur montagne

MEUBLES 6 PERSONNES



SPINK PAUL

Le "Cottage des Albères" est une maison de village en pierre, magnifiquement rénové et entièrement modernisé, composé de 3 chambres et 3 salles de bain, pour 6 personnes.

La maison bénéficie d'un jardin commun, et d'une piscine à usage exclusif lorsqu'il est réservé conjointement au "Cottage Canigou" adjacent.

Au rez-de-chaussée : 2 chambres doubles avec un espace pour un lit BB (fourni sur demande). Douche et WC.

Au 1er étage : une chambre avec 2 lits simples, salle de bain et WC adjacents. Cuisine de luxe avec îlot central, four et plaque de cuisson. Salon avec TV à écran plat et salle à manger. Vue plein sud sur les contreforts de la chaîne des Albères. Disponible à la location individuellement, ou en combinaison avec "Cottage Canigou", "Roussillon Farmhouse" et "Mas d'en Porte" pour accueillir jusqu'à 32 personnes. Hors saison, possibilités de WE (2 nuits mini.) ou longs séjours. Meublés
Tél. +33 4 68 85 07 55



Langues parlées : ,

Adresse de l'hébergement :
COTTAGE DES ALBERES
21 Cami del Vilar
66740 VILLELONGUE-DELS-MONTS

Localisation :

Animaux acceptés : Non
renseigné
Accès handicapé : Non renseigné

Tarif Mini : non communiqué

Confort:

Les + : Vue sur montagne

MEUBLES 6 PERSONNES



LEMESRE HERVE

Ancienne cave viticole réaménagée en gîtes. Appartement au rez-de chaussée, donnant sur un petit jardin clos : mobilier de jardin, barbecue. A 2 minutes à pied du centre ville historique, des restaurants, des magasins, du marché 3 fois par semaine. Meublés
Tél. +33 6 58 81 13 32
rvetmarie.l@gmail.com



Langues parlées : ,

Adresse de l'hébergement :
L'AMANDIER
25 Route de latour bas Elne
66200 ELNE

Localisation :

Animaux acceptés : Oui
Accès handicapé : Non

Tarif Mini : non communiqué

Confort: Aspirateur, Autocuiseur, Bouilloire électrique, Cafetière, Congélateur, Four, Grille pain, Lave linge collectif, Lave vaisselle, Lecteur DVD, Micro-ondes, Réfrigérateur, Salon de jardin, Télévision, Ventilateur

Les + : 2 chambre(s)

MEUBLES 6 PERSONNES

NC

AUCLAIR DENIS

Une vue imprenable sur la mer et les criques à vous pieds, un Port de plaisance et de pêche attachant : Port Vendres



Langues parlées : , ,

Adresse de l'hébergement :
UN BALCON SUR LA MER GÎTE
2

2 Rue Mozart
66660 PORT- VENDRES

Localisation :

Animaux acceptés : Non
Accès handicapé : Non

Dotés de tout le confort moderne, ils sont proches (5mn) du Port de plaisance et de pêche, de la Plage de L'OLI, à 10 minutes de marche du magnifique village de Collioure, à 25 minutes de Perpignan (aéroport le plus proche)

Ils vous permettront d'explorer les richesses de la Côte Vermeilles, de partager la vie du charmant port de pêche de Port Vendre, de la criée, des balades en mer et des randonnées dans les vignes à flanc de coteau jusqu'à la tour de la Madeloc.

Le site de Paulilles classé par le conservatoire du littoral sur la commune de port Vendres vous offrira un cadre de balade et de baignade paradisiaque.

Meublés
Tél. +33 6 81 61 78 86
balconsurlamer@gmail.com

Tarif Mini : non communiqué

Confort: Aspirateur, Bouilloire électrique, Chauffage, Climatisation, Congélateur, Fer à repasser, Four, Grille pain, Lave linge privatif, Lave vaisselle, Micro-ondes, Mini-bar, Presse agrumes, Réfrigérateur, Salon de jardin, Sèche cheveux, Télévision, Wifi

Les + : 2 chambre(s) Vue sur la mer
Vue sur le port

MEUBLES 6 PERSONNES

NC

SCI JLCL

Meublés
Tél.



Langues parlées :

Adresse de l'hébergement :
SCI JLCL
14 Rue Louis Pasteur
66660 PORT- VENDRES

Localisation :

Animaux acceptés : Non
Accès handicapé : Non renseigné

Tarif Mini : non communiqué
Confort: Aspirateur, Bouilloire électrique, Cafetière, Chauffage, Congélateur, Fer à repasser, Four, Grille pain, Lave linge privatif, Lave vaisselle, Micro-ondes, Non fumeur, Presse agrumes, Réfrigérateur, Sèche cheveux, Télévision, Ventilateur, Wifi

Les + : Avec vis-à-vis

MEUBLES 7 PERSONNES

NC

**M. & MME MAHAUX-BRASSEUR
ROBERT ET VANESSA**

4 gîtes décorés avec goût et attention. Chaque gîte a son thème et offre tout le confort nécessaire tel que cuisine équipée, climatisation réversible, TV avec DVD, linge de maison. Chaque gîte a une capacité de 1 à 7 personnes. Meublés
Tél. +33 7 85 05 66 33



Langues parlées :

Adresse de l'hébergement :
LA CIGALÈRE
12 vieux Chemin de Saint-Cyprien
66200 ELNE

Localisation :
Animaux acceptés :Non
renseigné
Accès handicapé :Non renseigné

Tarif Mini : non communiqué

Confort:

Les + :

MEUBLES 8 PERSONNES



BOUQUIN SERGE

Belle villa située au pied des Albères dans un environnement calme sur un terrain arboré et clos de 600m² sans vis à vis, avec huit couchages, 3 chambres et une mezzanine avec vue sur le mont Canigou, parking intérieur pour 2 à 3 véhicules, jacuzzi et piscine 6 x 3 m, terrasse avec cuisine d'été et plancha électrique. Emplacement privilégié pour les amoureux de la randonnée, de la plage et de la détente en toute quiétude. 2 chambres avec lit de 140, 1 chambre avec deux lits de 90 et 1 mezzanine avec 2 lits de 90 ; 2 salles de bains. A 5 mn des commerces A 10 mn de la célèbre plage du RACOU à Argelès sur mer A 15 mn du Perthus et de la frontière avec l'Espagne A 15 mn de Collioure Possibilités de location sur place des draps et serviettes auprès de la personne qui vous accueillera, 12 € par personne. Une caution supplémentaire de 500 € vous sera demandée pour le jacuzzi. Meublés
Tél. +33 6 74 75 20 98
serge.pruniers@orange.fr



Langues parlées :

Adresse de l'hébergement :
BOUQUIN SERGE
3 Rue de la Pinède
66690 SOREDE
Localisation :

Animaux acceptés :Non
Accès handicapé :Non renseigné

Tarif Mini : non communiqué

Confort:Aspirateur, Bouilloire électrique , Cafetière, Chaise bébé, Chauffage, Congélateur, Fer à repasser, Four, Grille pain , Lave linge privatif, Lave vaisselle, Lit bébé, Micro-ondes, Non fumeur, Radio réveil ou radio, Réfrigérateur, Réhausseur, Salon de jardin, Sèche cheveux, Télévision, Ventilateur, Wifi

Les + : 4 chambre(s) Vue sur montagne

MEUBLES APPARTEMENT 2 PERSONNES



DUMAS JEAN-PAUL

Appartement rénové, très bien situé à proximité des commerces et restaurants. Proche du port et des plages. A 1 mn du quai pour acheter du poisson frais en direct "retour de pêche".

Au 2ème étage, T2 de 45 m² composé d'une entrée, salon/séjour et 1 chambre, balcon avec vue sur le port.
Salle de bain avec une grande douche et WC.
Parking privé dans la résidence.

A 30 km de l'Espagne, Sentier littoral pour accès à Collioure, diverses randonnées dans les Albères... Meublés
Tél. +33 6 19 88 98 18
jeanpaul40.dumas@gmail.com

Tarif Mini : non communiqué
Confort:Aspirateur, Autocuiseur, Bouilloire électrique , Câble / satellite, Cafetière, Chaise bébé, Chauffage, Climatisation, Congélateur, Fer à repasser, Four, Grille pain , Jeux de société , Lave linge privatif, Lave vaisselle, Lecteur DVD, Lit bébé, Micro-ondes, Non fumeur, Presse agrumes, Radio réveil ou radio, Réfrigérateur, Salon de jardin, Sèche cheveux, Télévision, Ventilateur, Wifi
Les + : Appartement 1 chambre(s)
Vue sur le port



Langues parlées : , 

Adresse de l'hébergement :
DUMAS JEAN-PAUL
1 Rue Arago
66660 PORT-VENDRES
Localisation :
Animaux acceptés :Non
Accès handicapé :Non

MEUBLES APPARTEMENT 2 PERSONNES



DAGON YANIV

Découvrez cette charmante petite maison en pierre rénovée récemment, proche du centre historique de la ville d'Elne et à 10 min des plus belles plages catalanes.

Disposant d'1 chambre meublée et bien entretenue ainsi que d'un canapé convertible. Vous avez à disposition une machine à laver, une cuisine, un salon, une salle de bain et un WC. Vous avez accès à une petite terrasse extérieure avec barbecue. L'appartement est équipé de la climatisation, non fumeur. Meublés
Tél. +33 6 52 47 60 95
laetitia_gz@hotmail.com

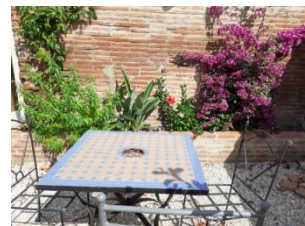

Langues parlées : , , 

Adresse de l'hébergement :
BOUGAINVILLIER
30 Avenue Paul Reig
66200 ELNE
Localisation :
Animaux acceptés :Non
Accès handicapé :Non

Tarif Mini : non communiqué
Confort:Bouilloire électrique , Cafetière, Climatisation, Congélateur, Fer à repasser, Four, Grille pain , Lave linge privatif, Micro-ondes, Non fumeur, Réfrigérateur, Télévision
Les + : Appartement 0 chambre(s)
Avec vis-à-vis

MEUBLES APPARTEMENT 2 PERSONNES



DAGON YANIV

Meublés
Tél. +33 6 52 47 60 95
laetitia_gz@hotmail.com

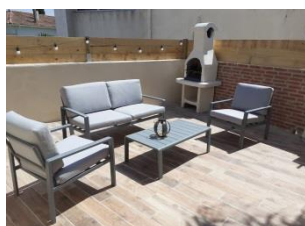

Langues parlées :

Adresse de l'hébergement :
ALOÉ
30 Avenue Paul Reig
66200 ELNE
Localisation :
Animaux acceptés :Non
renseigné
Accès handicapé :Non renseigné

MEUBLES APPARTEMENT 2 PERSONNES



BURESI CATHY

Bel appartement T2 de 38 m² classé 2*, climatisé, mitoyen de la maison des propriétaires. Située dans le quartier résidentiel et verdoyant de la Vallée Heureuse au pied du massif des Albères proche des sentiers de randonnées et à 10kms d'Argeles sur mer.

Equipement : 1 chambre séparée avec grand lit 140/190. Draps fournis. Salle de bain douche, WC, lave-linge. Cuisine équipée four, 3 feux gaz, lave-vaisselle, micro-ondes, TV, frigo congélateur cafetière grille-pain, wifi. Extérieur terrasse de 12 m² table chaises et parasol. Entrée indépendante. Tout est fait pour respecter votre tranquillité et intimité. Place de parking. Tarif Nuit sous réserve de disponibilité (deux nuits minimum).

Meublés
Tél. +33 6 10 01 87 35
cathy.buresi@orange.fr

Ouverture du 01/01/2023 au 31/12/2024

Tarif mini : Semaine : 450,00 €

Confort: Aspirateur, Bouilloire électrique, Câble / satellite, Cafetière, Chauffage, Climatisation, Congélateur, Fer à repasser, Four, Grille pain, Jeux de société, Lave linge privatif, Lave vaisselle, Micro-ondes, Non fumeur, Presse agrumes, Réfrigérateur, Salon de jardin, Sèche cheveux, Télévision, Wifi

Les + : Appartement 1 chambre(s)
Vue sur la campagne



Langues parlées : 

Adresse de l'hébergement :
APPARTEMENT LOLA
1 route du Piton
66690 SOREDE

Localisation : A la campagne A la campagne

Animaux acceptés : Non
Accès handicapé : Non

MEUBLES APPARTEMENT 4 PERSONNES



BECKMANN ANNE

La villa Joséphine est située sur une colline, au-dessus des vignobles, dans une forêt de chênes où des vues fantastiques sur la plaine du Roussillon, sur la mer Méditerranée et les sommets enneigés du Canigou.

Vous séjournerez dans un appartement (partie de la villa) d'environ 100 m² (dont 40m² terrasse) se composa d'un grand séjour-salle à manger avec cuisine ouverte équipée, d'une chambre avec lit double (160x200 cm), d'une deuxième chambre avec deux lits séparés de 90x200 cm, d'une salle de bain (avec lavabo, douche, bidet et machine à laver), un couloir avec du rangement, et des toilettes séparées.

Grande terrasse avec un salon confortable et du mobilier de jardin. L'appartement convient pour 4 adultes, mais un lit bébé peut être fourni si nécessaire et il y a aussi un canapé-lit convertible (140x200cm) dans le salon. Le séjour et la cuisine peuvent être ouverts par de grandes baies vitrées donnant sur la terrasse. Meublés
Tél. +492871227023 +491743426004
info@villa-josephine.de

Tarif Mini : non communiqué

Confort: Accès Internet, Aspirateur, Câble / satellite, Cafetière, Chaise bébé, Chauffage, Chauffage compris, Chauffage électrique, Climatisation, Congélateur, Fer à repasser, Four, Grille pain, Jeux de société, Lave linge privatif, Lave vaisselle, Lit bébé, Micro-ondes, Non fumeur, Plaque électrique, Presse agrumes, Réfrigérateur, Réfrigérateur / congélateur, Salon de jardin, Sèche cheveux, Table à repasser, Télévision, Ventilateur, Wifi

Les + : Appartement Vue sur la campagne Vue sur la mer Vue sur montagne



Langues parlées : , , 

Adresse de l'hébergement :
VILLA JOSEPHINE
82 chemin du Vilar
66740 LAROQUE-DES-ALBERES
Localisation : Vue panoramique
En forêt Les Albères Isolé Vue sur la chaîne des Pyrénées Montagne Mer Plage

Animaux acceptés : Non
Accès handicapé : Non

MEUBLES 2 APPARTEMENT 4 PERSONNES



ALEXANDRE TONY

Appartement très lumineux situé au rdc d'une villa entourée d'un jardin, calme au pied des Albères, au centre du village de Montesquieu-des-Albères, avec une vue magnifique sur le massif.

Idealement situé, vous pourrez vous adonner à toutes vos passions et loisirs, profiter des plages sableuses d'Argeles sur mer, de la beauté de la Côte Vermeille, de toutes les activités nautiques proposées dans les différents villages pittoresques bordant ces côtes, dont le plus célèbre d'entre eux Collioure. De la randonnée, le village est au départ de nombreux sentiers. Du cyclisme, du mountain bike, une piste est installée sur la commune.

A quelques minutes à pied ou en vélo, vous pourrez rejoindre le Tech. En Espagne, le Perthus se situe à 20 minutes. Deux stations thermales sont à proximité, Le Boulou et Amelie les bains. Le soir venu, vous pourrez vous ressourcer dans le jardin dans le calme au pied des montagnes. Meublés
Tél. +33 7 69 95 50 76
ofidelo66@free.fr



Langues parlées :

Adresse de l'hébergement :
SHIZUKESA
1 Grand' Rue
66740 MONTESQUIEU-DES-
ALBERES
Localisation :
Animaux acceptés :Non
renseigné
Accès handicapé :Oui

Tarif Mini : non communiqué
Confort:Accès Internet, Chauffage, Climatisation, Lave linge privatif, Salon de jardin, Télévision
Les + : Appartement 2 chambre(s)

MEUBLES DE M2 APPARTEMENT 4 PERSONNES



PENIN JEAN-HENRI

Meublés
Tél. +33 6 46 09 11 90
peninjeanhenri@gmail.com
https://www.gites.fr/gites_appartement-entierement-renove_cerbere_h5190452.htm



Langues parlées :

Adresse de l'hébergement :
PENIN JEAN-HENRI
4 Rue du Château d'Eau
66290 CERBERE
Localisation :
Animaux acceptés :Oui
Accès handicapé :Non renseigné

Tarif Mini : non communiqué
Confort:Câble / satellite, Cafetière, Chauffage, Climatisation, Congélateur, Fer à repasser, Four, Lave linge privatif, Lecteur DVD, Micro-ondes, Non fumeur, Réfrigérateur, Sèche cheveux, Télévision, Ventilateur, Wifi
Les + : Appartement 1 chambre(s) Vue sur la mer

MEUBLES APPARTEMENT 4 PERSONNES



MEILLIER ANDREINA

Sur les hauteurs de Port-Vendres, à 2 kms de Collioure, 25 kms de l'Espagne, entre le Fort Saint Elme et le Cap Béar. Quartier très calme mais à moins de 10 minutes à pied à la fois de la plage et du centre-ville. Logement T2 entièrement indépendant et entièrement équipée. 1 place de parking gratuite devant l'entrée.

Libre accès terrasse avec vue panoramique. Mobilier de jardin. Meublés
Tél. +33 6 95 52 97 79
venosaitalia@gmail.com
<https://www.cybevasion.fr/gi.42541>

Tarif Mini : non communiqué
Confort:Accès Internet, Aspirateur, Autocuiseur, Bouilloire électrique, Cafetière, Chauffage, Fer à repasser, Four, Grille pain, Lave linge privatif, Lit bébé, Micro-ondes, Non fumeur, Plaque électrique, Presse agrumes, Radio réveil ou radio, Réfrigérateur / congélateur, Sèche cheveux, Table à repasser, Télévision, Wifi
Les + : Appartement 1 chambre(s)
Vue sur la mer



Langues parlées :

Adresse de l'hébergement :
APPARTEMENT REHOBOTH
12 Rue des Calanques
66660 PORT- VENDRES
Localisation :
Animaux acceptés :Non
Accès handicapé :Non

MEUBLES APPARTEMENT 4 PERSONNES

NC

SCI LOU POUN

Appartement 2 chambres de haut standing avec magnifique vue sur le port, les vignes et montagnes de Port-Vendres.

2 chambres - Douche - Cuisine bien aménagée - Grande pièce-a-vivre. Meublés
Tél. +33 6 26 36 96 36
andy.churr@gmail.com

Tarif Mini : non communiqué
Confort:Aspirateur, Bouilloire électrique, Cafetière, Chaîne Hifi, Chauffage, Climatisation, Congélateur, Fer à repasser, Four, Grille pain, Lave linge privatif, Lave vaisselle, Micro-ondes, Non fumeur, Réfrigérateur, Sèche cheveux, Ventilateur, Wifi
Les + : Appartement 2 chambre(s)
Vue sur le port



Langues parlées :

Adresse de l'hébergement :
APPARTEMENT ARAGO
30 Rue Arago
66660 PORT- VENDRES
Localisation :
Animaux acceptés :Non
Accès handicapé :Non

MEUBLES APPARTEMENT 4 PERSONNES

NC

SCI PORT- VENDRES GRAAL

Meublés
Tél.

Tarif Mini : non communiqué
Confort: Aspirateur, Bouilloire électrique, Cafetière, Chauffage, Congélateur, Fer à repasser, Four, Grille pain, Lave linge privatif, Lave vaisselle, Lit bébé, Micro-ondes, Non fumeur, Presse agrumes, Réfrigérateur, Sèche cheveux, Télévision, Ventilateur, Wifi
Les + : Appartement 1 chambre(s)
Vue village

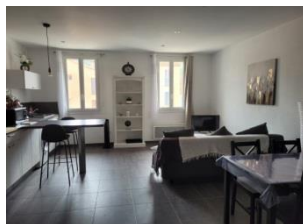

Langues parlées : , , 

Adresse de l'hébergement :
SCI PORT- VENDRES GRAAL
2 Rue Émile Combes
66660 PORT- VENDRES

Localisation :
Animaux acceptés : Non
Accès handicapé : Non

MEUBLES APPARTEMENT 4 PERSONNES

NC

LABRIEUX JEROME

Appartement avec vue panoramique sur le vieux port, la Redoute Béar et la Place de l'Obélisque.
Il est situé dans le quartier calme des Tamarins. Nombreuses randonnées et baignades au départ de l'appartement : le sentier du littoral, les plages de l'anse Christine, de l'anse Mailly et la plage de la Jetée sont à 5 min à pieds. Club de plongée à 60 m. Restaurant et carrefour Market à 5 min à pieds.



Langues parlées : , 

Adresse de l'hébergement :
LABRIEUX JEROME
2 Rue Ernest Gastaud
66660 PORT- VENDRES

Localisation :
Animaux acceptés : Non
Accès handicapé : Non

Appartement indépendant dans villa individuelle, très lumineux et orienté soleil couchant, comprenant :

- un coin repas extérieur sur terrasse avec vue
- une grande pièce à vivre climatisée avec TV, ensemble salon, canapé convertible, coin nuit avec 2 lits en 90, armoire, bureau...
- un espace indépendant avec lit en 140, commode
- une cuisine indépendante avec frigo/congélateur, micro ondes, gazinière, four...
- une salle d'eau avec WC, douche et lave linge.

Le linge de maison n'est pas fourni.
Stationnement gratuit à proximité.
Meublés
Tél. +33 6 79 10 35 63
jerome.labrieux@orange.fr

Tarif Mini : non communiqué
Confort: Aspirateur, Bouilloire électrique, Cafetière, Chauffage, Chauffage électrique, Climatisation, Climatisation réversible, Four, Grille pain, Jeux de société, Lave linge privatif, Micro-ondes, Non fumeur, Plaque gaz, Réfrigérateur / congélateur, Salon de jardin, Sèche cheveux, Sèche linge privatif, Table à repasser, Télévision
Les + : Appartement 1 chambre(s)
Vue sur la mer

MEUBLES DE M2 APPARTEMENT 4 PERSONNES NC

CHARRON VINCENT

Appartement pour 4 personnes dans la résidence les Aloes Meublés
Tél. +33 6 12 37 13 53
lesmaisonsduroussillon@gmail.com

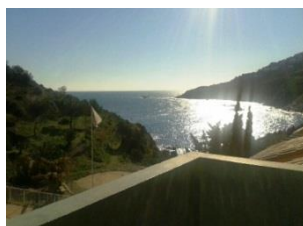

Langues parlées :

Adresse de l'hébergement :
CHARRON VINCENT
résidence les aloes
66290 CERBERE
Localisation :
Animaux acceptés :Oui
Accès handicapé :Non

Tarif Mini : non communiqué
Confort:Aspirateur, Cafetière, Chauffage, Congélateur, Four, Grille pain , Lave linge privatif, Lave vaisselle, Micro-ondes, Non fumeur, Réfrigérateur, Salon de jardin, Sèche cheveux, Télévision, Ventilateur
Les + : Appartement 1 chambre(s)
Vue sur la mer

MEUBLES APPARTEMENT 4 PERSONNES NC

SOLER YVETTE

Appartement dans maison de village dans le centre historique, a deux pas du Cloître et de la Cathédrale. Meublés
Tél. +33 4 68 22 40 48 +33 7 68 82 31 45



Langues parlées : ,

Adresse de l'hébergement :
SOLER YVETTE
4 rue Constantin
66200 ELNE
Localisation : Dans le village
Animaux acceptés :Oui
Accès handicapé :Non renseigné

Tarif Mini : non communiqué
Confort:Lave linge collectif, Micro-ondes, Réfrigérateur, Salon de jardin, Télévision
Les + : Appartement 2 chambre(s)

MEUBLES DE M2 APPARTEMENT 6 PERSONNES ★★★★★

CABARDIS FABIENNE

Appartement de standing dans une résidence récente et sécurisée, au 1er étage avec ascenseur, avec vue sur mer et sur le clocher de Collioure. 6 personnes. 69 m² + terrasse couverte 25 m². Garage fermé 16 m². Plages à 300 m. Centre ville à 5mn à pied. Collioure à 1,1 km, commerces à 300m.



Langues parlées : , , ,

1 chambre lit 160 - 1 chambre 2 lits en 90 - canapé-lit 140 - lit BB et chaise haute.
Vaste pièce de vie : cuisine entièrement équipée (lave-linge séchant, lave-vaisselle, four,micro-ondes, plaque vitro, réfrigérateur/congélateur américain, téléviseur Led 152 cm, climatisation réversible, wifi, salle de bains avec douche à l'italienne. Nombreux rangements. Meublés
Tél. +33 6 83 05 80 10

Adresse de l'hébergement :
RÉSIDENCE LE VÉNUSIA
1 Rue José Maso
66660 PORT-VENDRES
Localisation :
Animaux acceptés :Non renseigné
Accès handicapé :Non renseigné

Tarif Mini : non communiqué
Confort:Aspirateur, Autocuiseur, Baignoire bébé, Bouilloire électrique , Cafetière, Chaise bébé, Chauffage, Climatisation, Congélateur, Fer à repasser, Four, Grille pain , Jeux de société , Lave linge privatif, Lave vaisselle, Lecteur DVD, Lit bébé, Matériel enfant, Micro-ondes, Non fumeur, Presse agrumes, Réfrigérateur, Salon de jardin, Sèche cheveux, Sèche linge privatif, Télévision, Wifi
Les + : Appartement 3 chambre(s)
Vue sur la mer

MEUBLES APPARTEMENT STUDIO 2 PERSONNES NC

STROOMBERG GEORGE

1 pièce à vivre env 16m2 avec 1 clic clac ,oreillers et couette cuisine ouverte équipée (plaque 2 feux, four, réfrigérateur , cafetière électrique, bouilloire, vaisselle pour 2 personnes
1 penderie
1 salle de douche avec toilette
1 table intérieure et 2 chaises
1 table extérieure
1 terrasse vue mer
Meublés
Tél.

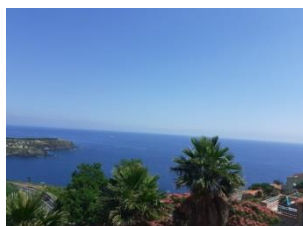

Langues parlées : ,

Adresse de l'hébergement :
STROOMBERG
10 Rue Joan Miro
66290 CERBERE

Localisation : A la campagne
Animaux acceptés :Non
Accès handicapé :Non renseigné

Tarif Mini : non communiqué

Confort:Bouilloire électrique , Cafetière, Chauffage, Four, Lave linge collectif, Micro-ondes, Télévision, Ventilateur, Wifi

Les + : Appartement, Studio 0 chambre(s) Vue sur la mer

MEUBLES APPARTEMENT T2 2 PERSONNES



CHANCLUD CELINE

Au cœur du vieux village, appartement F2 en rez-de-jardin. Laroque des Albères est un petit village situé au pied des Albères, à 15 min de la mer. Idéalement situé entre mer et montagne, le village a conservé son charme pittoresque. Niché dans un écrin de verdure, il conviendra aux randonneurs et aux amoureux de la nature. Le départ des chemins de randonnée est situé à 2 min. de l'appartement (GR 10). Les plages sont rapidement accessibles en voiture pour ceux qui préfèrent la mer.

Forte d'un riche patrimoine, la région invite à la découverte de nombreux sites historiques. Et pour les curistes, la station thermale du Boulou est située à env. 15 minutes en voiture. Appartement F2 situé au RDC d'une jolie maison de village. Il offre un espace de vie agréable : séjour-cuisine spacieux agrémenté d'un canapé convertible, chambre (lit 2 places), salle d'eau WC située à l'étage, terrasse fleurie privative et place de parking. Idéal pour ceux qui recherchent le calme près des commodités.

Meublés
Tél. +33 9 51 22 89 40 +33 6 07 21 04 81 celinechanclud@yahoo.fr

Tarif Mini : non communiqué

Confort:Accès Internet, Aspirateur, Bouilloire électrique , Cafetière, Canal +, Chauffage, Climatisation, Congélateur, Fer à repasser, Four, Grille pain , Lave linge privatif, Lave vaisselle, Micro-ondes, Non fumeur, Plaque gaz, Réfrigérateur, Réfrigérateur / congélateur, Salon de jardin, Table à repasser, Télévision, Ventilateur, Wifi

Les + : Appartement, T2 1 chambre(s)



Langues parlées :

Adresse de l'hébergement :
LA BIGNONNE
7 rue Maréchal Joffre
66740 LAROQUE-DES-ALBERES

Localisation : Dans le village
Animaux acceptés :Non
Accès handicapé :Non

MEUBLES APPARTEMENT T2 2 PERSONNES

NC

ALCAZAR LYDIE

Appartement 2 pers. (3 max) dans villa, rdc, calme. 1 chambre, TV dans la chambre, micro-onde, lave-linge etc. Jardin avec barbecue. Possibilité de manger dehors. Meublés
Tél. +33 4 68 81 04
97 lydie.alcazar@live.fr



Langues parlées : 

Adresse de l'hébergement :
ALCAZAR LYDIE
2 rue des Mimosas
66690 SAINT-ANDRE

Localisation : Dans le village

Animaux acceptés : Non
Accès handicapé : Non

Tarif Mini : non communiqué
Confort: Autocuiseur, Cafetière, Chaise bébé, Chauffage, Chauffage électrique, Fer à repasser, Lave linge privatif, Lit bébé, Micro-ondes, Plaque gaz, Réfrigérateur / congélateur, Salon de jardin, Table à repasser, Télévision, Ventilateur, Wifi
Les + : Appartement, T2 1 chambre(s)

MEUBLES APPARTEMENT T2 3 PERSONNES

★★★★★

MARION ANNE-MARIE

Gîte neuf, indépendant de la villa des propriétaires, avec sa propre terrasse ayant accès direct à la piscine. Pièce à vivre très lumineuse, climatisation réversible, avec cuisine américaine bien équipée (lave-vaisselle, four, plaque électrique et micro-ondes).
Une grande chambre indépendante avec un lit en 160 et climatisation réversible. Une belle salle d'eau avec douche italienne et lave-linge. WC indépendant.
Meublés
Tél. +33 6 89 10 43 16



Langues parlées : , 

Adresse de l'hébergement :
LE CHTI CASOT
38 ter Avinguda de les Alberes
66740 VILLELONGUE-DELS-MONTS

Localisation :

Animaux acceptés : Non
Accès handicapé : Non

Tarif Mini : non communiqué
Confort: Accès Internet, Appareil à raclette, Aspirateur, Autocuiseur, Bouilloire électrique, Cafetière, Chaîne Hifi, Chaise bébé, Chauffage, Chauffage compris, Climatisation, Climatisation réversible, Congélateur, Fer à repasser, Four, Grille pain, Jeux de société, Lave linge privatif, Lave vaisselle, Lecteur DVD, Lit bébé, Matériel enfant, Micro-ondes, Non fumeur, Plaque électrique, Presse agrumes, Réfrigérateur, Réfrigérateur / congélateur, Salon de jardin, Sèche cheveux, Table à repasser, Télévision, Wifi
Les + : Appartement, T2 1 chambre(s) Vue sur montagne

MEUBLES APPARTEMENT T2 4 PERSONNES

★★★

KERBIRIOU ERIC

Appartement T2 de 52 m2 pour 2/4 personnes (dont 2 enfants) au second étage d'une résidence de standing de 2018, avec ascenseur. Composé d'une cuisine équipée ouverte sur le salon, 1 chambre lit 160x200, salle de douche -wc et 2 couchages supplémentaires dans le salon (banquette 140x190). Wifi. 2 terrasses de 13 m2 chacune, parking privé et couvert au sous sol de la résidence. Climatisation sur son ensemble Meublés
Tél. +33 6 15 92 27 66
eric.kerbirou@orange.fr
<https://www.abritel.fr/location-vacances/p1688866>



Langues parlées : 

Adresse de l'hébergement :
ENTRE MER ET MONTAGNE
7 rue du 11 novembre
66660 PORT-VENDRES

Localisation :

Animaux acceptés : Non
Accès handicapé : Non

Tarif Mini : non communiqué
Confort: Aspirateur, Bouilloire électrique, Cafetière, Chauffage, Climatisation, Climatisation réversible, Congélateur, Fer à repasser, Four, Grille pain, Lave linge privatif, Lave vaisselle, Micro-ondes, Non fumeur, Réfrigérateur, Réfrigérateur / congélateur, Salon de jardin, Sèche cheveux, Table à repasser, Télévision, Wifi
Les + : Appartement, T2 1 chambre(s) Vue sur montagne

MEUBLES APPARTEMENT T2 4 PERSONNES



JALIBERT ANNE

Dans le village de Cerbère, dans une maison de caractère, appartement, classement 3 étoiles, rénové avec vue panoramique sur la baie, le port et la splendide Côte Rocheuse, aux portes de l'Espagne, pour les amoureux du calme et de la nature. Nombreuses randonnées pédestres, Réserve Naturelle Marine. Situé à moins de 5 minutes à pied des plages et du village.

Appartement tout confort pour 4 personnes avec une terrasse de 22 m² vue sur la baie et le village. Vue mer de toutes les pièces, chambre indépendante (1 lit en 140). Séjour avec 2 canapés convertibles en lits simples, cuisine séparée, salle de douche et WC séparé. Linge de maison fourni. Meublés
Tél. +33 6 15 02 22 34
ajalibertfaure@aol.com



Langues parlées : , ,

Adresse de l'hébergement :
LE CAP

1 avenue de la Côte Vermeille
66290 CERBERE

Localisation :

Animaux acceptés : Non
Accès handicapé : Non

Tarif mini : Semaine : 750,00 €

Confort: Accès Internet, Aspirateur, Bouilloire électrique, Cafetière, Chaise bébé, Fer à repasser, Four, Grille pain, Lave linge privatif, Lave vaisselle, Lit bébé, Micro-ondes, Non fumeur, Plaque induction, Presse agrumes, Réfrigérateur, Réfrigérateur / congélateur, Salon de jardin, Sèche cheveux, Table à repasser, Télévision, Wifi

Les + : Appartement, T2 1 chambre(s) Vue sur la mer Vue sur le port Vue village

MEUBLES APPARTEMENT T2 4 PERSONNES



RENAUX ROSELYNE

Ce gîte de caractère de 50 m² aménagé dans une ancienne grange comprend une salle de 35m² avec cuisine salle à manger et coin salon ; une chambre avec lit de 140, une salle de bain avec douche et wc ; une mezzanine avec un lit de 90 et un autre de 120. Un agréable jardin d'une centaine de m² avec table chaises et barbecue permet de prendre les repas à l'extérieur. Vous pourrez garer votre véhicule devant la porte. Le village se situe dans une région au relief très varié idéal pour la randonnée pédestre et le VTT. Si besoin, nous pouvons vous permettre l'accès au garage pour ranger vos vélos ou une petite remorque. Meublés
Tél. +33 6 88 24 63 39
roselynerenaux@hotmail.fr



Langues parlées : , ,

Adresse de l'hébergement :
LA GRANGE

25 Route de Montesquieu
66740 VILLELONGUE-DELS-MONTS

Localisation : Dans le village A la campagne

Animaux acceptés : Oui
Accès handicapé : Non

Tarif Mini : non communiqué

Confort: Appareil à raclette, Aspirateur, Autocuiseur, Chaise bébé, Chauffage, Chauffage d'appoint, Fer à repasser, Grille pain, Lave linge privatif, Lit bébé, Micro-ondes, Plaque gaz, Poêle, Réfrigérateur, Réfrigérateur / congélateur, Réhausseur, Salon de jardin, Table à repasser, Télévision, Ventilateur

Les + : Appartement, T2 1 chambre(s) Vue sur la campagne

MEUBLES APPARTEMENT T3 4 PERSONNES

NC

SAILLY CHRISTIAN

Entre mer et montagne, location saisonnière appartement T3 40m² pour 4 personnes

Dans un site classé, au fond d'une impasse très calme, venez découvrir le charme du vieux quartier de la Citre, à 150m de la crique de la Mauresque.

Enfant du village j'aurai le plaisir de vous accueillir et de vous renseigner sur les activités, les plages, les criques et notre si beau patrimoine... A 200 m de tous commerces et du Port de Pêche : Intermarché avec station essence à 1,5 km, Lidl à 300 m..., marché tous les Mardis et Samedis.

- 2 chambres avec deux lits en 140X190 (lit parapluie et chaise bébé).
 - Séjour : canapé, TV, Wifi
 - Cuisine : cuisinière vitro avec four, hotte , micro-ondes, senseo ...
 - Salle d'eau avec WC
 - Salon de jardin avec parasol et barbecue
 - climatisations réversibles
 - stationnement devant le logement
- Par mesure d'hygiène , nous ne fournissons plus le linge maison.

Pour plus d'information (horaires, prestations....) n'hésitez pas à nous contacter. Meublés
Tél. +33 6 14 68 02 38
cricri566107@gmail.com

Tarif Mini : non communiqué
Confort:Aspirateur, Bouilloire électrique , Cafetière, Chaîne Hifi, Chaise bébé, Chauffage, Climatisation, Climatisation réversible, Congélateur, Fer à repasser, Four, Grille pain , Lave linge privatif, Lecteur DVD, Lit bébé, Micro-ondes, Réfrigérateur, Réfrigérateur / congélateur, Salon de jardin, Sèche cheveux, Table à repasser, Télévision, Ventilateur, Wifi
Les + : Appartement, T3 2 chambre(s)



Langues parlées : , 

Adresse de l'hébergement :

SAILLY CHRISTIAN
1 Rampe de la Mauresque
66660 PORT-VENDRES

Localisation :

Animaux acceptés :Oui
Accès handicapé :Non

MEUBLES DE M2 CHATEAUX ET DEMEURES DE PRESTIGE 22 PERSONNES

★★★★

JONQUERES D'ORIOLA ALICE



Langues parlées :

Adresse de l'hébergement :
CHÂTEAU DE VILLECLARE
Château de Villeclare
66690 PALAU-DEL-VIDRE

Localisation :

Animaux acceptés :Non
renseigné
Accès handicapé :Non renseigné

Château du XII siècle qui se situe au cœur d'une propriété familiale de 120 ha et entièrement rénové à la fois dans son authenticité et dans un esprit de modernité, de luxe et de confort. Le cadre exceptionnel du domaine entouré de vignes, d'arbres tricentenaire et de vergers vous feront vivre une expérience unique. Idéal pour vos réceptions !

- 2 salons avec TV (capacité d'accueil pour réception : 120 personnes assises)
 - 1 cuisine entièrement équipée
 - Patio avec verrière
 - Salle de réception (80 pers)
 - Lingerie
 - 10 Chambres d'environ 30m²:
Au rez-de-chaussée 1 chambre avec salle d'eau adapté aux personnes à mobilité réduite. Au 1er et 2 ème étage 2 chambres individuelle et 5 communicantes et 2 chambres familiales avec mezzanine.
 - Wifi et climatisation Meublés
- Tél. +33 6 84 96 27 35
alicedoriola@hotmail.fr
<https://www.villeclare.com/>

Tarif Mini : non communiqué

Confort:Accès Internet, Aspirateur, Autocuiseur, Bouilloire électrique , Cafetière, Climatisation, Climatisation réversible, Congélateur, Fer à repasser, Four, Lave linge privatif, Lave vaisselle, Micro-ondes, Plaque induction, Réfrigérateur / congélateur, Salon de jardin, Sèche cheveux, Sèche linge privatif, Table à repasser, Télévision, Wifi

Les + : Châteaux et demeures de prestige 9 chambre(s) Vue sur montagne

MEUBLES MAISON 12 PERSONNES



CAPEILLE MARIE-FRANCE

Location d'un grand mas rénové de 325 m2, séjour 80 m2, salon 50 m2, 5 chambres avec 5 salle de bains, terrasse couverte de 100 m2 avec 2 barbecues. Grande piscine de 15m X 5m avec 2 plages californienne, jacuzzi. Jardin 3000 m2 entièrement clos et sans vis à vis. A 300m du village ou se trouvent tous les commerces, pharmacie, médecin etc...

Possibilité d'organiser des séminaires, anniversaires, mariages etc.. avec une animation vous permettant de réunir 50 personnes et plus Un lieu d'exception Meublés

Tél. +33 6 87 77 63 63
mfcapelle@hotmail.fr



Langues parlées : , 

Adresse de l'hébergement :
MAS DU VIVIER

Mas du Vivier
66740 LAROQUE-DES-ALBERES

Localisation :

Animaux acceptés : Oui
Accès handicapé : Oui

Tarif mini : Semaine : 1600,00 €

Confort: Accès Internet, Aspirateur, Bouilloire électrique, Cafetière, Chaise bébé, Chauffage, Cheminée, Climatisation, Climatisation réversible, Fer à repasser, Four, Grille pain, Lave linge privatif, Lave vaisselle, Lit bébé, Micro-ondes, Réfrigérateur / congélateur, Salon de jardin, Table à repasser, Télévision, Wifi

Les + : Maison Vue sur la campagne
Vue sur montagne Vue village

MEUBLES MAISON 4 PERSONNES



FERRU ISABELLE

Maisonnette rurale T3 avec vues splendides sur les montagnes. Venez vous ressourcer au milieu de la nature et des vignes tout en profitant, hors saison estivale, de la douceur méditerranéenne. En été, vous apprécierez de séjourner loin de l'effervescence estivale tout en étant à seulement 30 minutes des plages de la Côte Vermeille. Nous vous proposons une maisonnette indépendante, accessible aux fauteuils roulants, pouvant accueillir une famille de non-fumeurs sur une propriété rurale de trois hectares où nous cultivons nos légumes et fruits bio. Nous possédons aussi des animaux de la ferme (poules, chèvres, chien et cheval). Un petit paradis pour les enfants aimant les animaux avec la possibilité d'aider à s'en occuper. Notre propriété se situe à deux minutes d'un supermarché, 20 minutes de Perpignan, 10 minutes d'Elne et de son cloître, 15 minutes des contreforts des Pyrénées, 15 minutes d'Argelès-sur-Mer, 20-30 minutes de Collioure et 35-40 minutes de la frontière espagnole.

Meublés
Tél. +33 6 30 87 08 07
ferru.isabelle@orange.fr



Langues parlées : , 

Adresse de l'hébergement :
CANIGOU

Mas des Amandiers
66560 ORTAFFA
Localisation : A la campagne
Animaux acceptés : Non
Accès handicapé : Oui

Tarif Mini : non communiqué

Confort: Baignoire bébé, Bouilloire électrique, Cafetière, Chaise bébé, Chauffage, Congélateur, Fer à repasser, Four, Grille pain, Jeux de société, Lave linge privatif, Lave vaisselle, Lit bébé, Matériel enfant, Micro-ondes, Non fumeur, Presse agrumes, Radio réveil ou radio, Réfrigérateur, Réhausseur, Salon de jardin, Sèche cheveux, Télévision, Ventilateur, Wifi

Les + : Maison 2 chambre(s) Vue sur la campagne Vue sur montagne

MEUBLES MAISON 4 PERSONNES



BRIAND BRIGITTE

Laissez-vous charmer par une location de vacances avec piscine : l'accueillant quartier de l'entrée du village de Sorède, niché au pied des Albères vous offre un cadre ressourçant à 5km de la station d'Argeles sur Mer et à 500 mètres des commerces du village de Sorède. Exclusivement constitué de petits pavillons avec piscine commune, cet ensemble verdoyant avec une belle vue sur les montagnes comblera votre envie de partir à la mer en famille ou entre amis. Sorède (66) - Résidence le Domaine des Albères Située dans l'arrière pays, dans un quartier calme et agréable, la résidence 'le domaine des albères' met à votre disposition de belles maisons de vacances avec un accès à la piscine du 15 juin au 15 septembre et à un court de tennis ouvert toute l'année. Parking privatif. Meublés
Tél. +33 6 03 27 33 07
brigitte.briand@gmail.com



Langues parlées : ,

Adresse de l'hébergement :
LE CERISIER

80 domaine des Albères
66690 SOREDE

Localisation : Les Albères

Animaux acceptés : Non
renseigné

Accès handicapé : Non renseigné

Tarif Mini : non communiqué
Confort: Aspirateur, Autocuiseur, Baignoire bébé, Bouilloire électrique, Cafetière, Chauffage, Climatisation, Congélateur, Fer à repasser, Four, Grille pain, Jeux de société, Lave linge privatif, Lit bébé, Micro-ondes, Non fumeur, Radio réveil ou radio, Réfrigérateur, Salon de jardin, Sèche cheveux, Télévision, Ventilateur
Les + : Maison Vue sur montagne

MEUBLES MAISON 5 PERSONNES



MANIGOT SYLVAIN

Jolie villa face à la mer, dans la nature et au calme, avec grand jardin et sans vis-à-vis. Salle à manger et deux chambres en enfilade, accessibles par un escalier indépendant intérieur descendant un étage. Les 3 pièces font face à la mer. Les deux chambres sont équipées d'une armoire, étagères, penderies, tables de nuit, lampes de chevet et d'une literie de qualité. Possibilité d'un couchage d'appoint dans la salle à manger (canapé). Jardin en espaliers ombragé planté de tamarins, vignes et quelques cactus comprenant une terrasse de 30 m², privative face à la mer également. Meublés
Tél. +33 6 76 61 44 10 +33 6 76 11 36
58 mgtsylvain@yahoo.fr
https://www.gites.fr/gites_villa-face-mer-dans-la-nature-au-calme-sans-vis-a-vis-port-vendres_51848.htm



Langues parlées : , ,

Adresse de l'hébergement :
LE CABESTAN

Route du Cap Béar
66660 PORT-VENDRES

Localisation :

Animaux acceptés : Oui
Accès handicapé : Non

Tarif Mini : non communiqué
Confort: Bouilloire électrique, Cafetière, Chauffage, Congélateur, Fer à repasser, Four, Lave linge privatif, Micro-ondes, Réfrigérateur / congélateur, Réhausseur, Sèche linge collectif, Sèche linge privatif, Table à repasser, Télévision, Ventilateur
Les + : Maison 2 chambre(s) Vue sur la mer

MEUBLES MAISON 6 PERSONNES



WALSE CHARLOTTA

"Casa Vermella" Villa indépendante de luxe cotée pour 6 personnes avec piscine d'eau salée (8x3,5m), 4 chambres, cuisine entièrement équipée avec micro-ondes, lave-vaisselle... Salon avec coin repas, accès internet gratuit. Trois patios, allée de stationnement et seulement à 15 minutes de la plage en voiture. Meublés
Tél. +33 6 13 02 39 43
walse.loc.dali@gmail.com
Tarif mini : Semaine BS (Juin et Septembre) Eté basse saison : 1400,00 €



Langues parlées : ,

Adresse de l'hébergement :
CASA VERMELLA

Vallée Heureuse
66690 SOREDE

Localisation :

Animaux acceptés : Non
Accès handicapé : Non renseigné

Confort: Cafetière, Chaise bébé, Chauffage, Cheminée, Congélateur, Lave vaisselle, Lit bébé, Micro-ondes, Réfrigérateur, Télévision, Wifi
Les + : Maison 4 chambre(s)

MEUBLES MAISON 6 PERSONNES



POUILLY DOMINIQUE

Dans le petit village catalan d'Ortaffa, gîte de plein pied avec séjour et cuisine équipée, salon, terrasse sur terrain clos avec piscine privée. Meublés
Tél. +33 9 53 78 07 84 +33 6 51 70 41 47 bernicade@hotmail.com



Langues parlées :

Adresse de l'hébergement :
LA BERNICADE
12 ancien Chemin de Laroque
66560 ORTAFFA

Localisation : Dans le village
Animaux acceptés : Non
Accès handicapé : Non

Tarif Mini : non communiqué
Confort: Aspirateur, Baignoire bébé, Cafetière, Chaise bébé, Fer à repasser, Four, Grille pain, Lave linge privatif, Lave vaisselle, Lit bébé, Matériel enfant, Micro-ondes, Plaque électrique, Réfrigérateur, Salon de jardin, Télévision, Ventilateur, Wifi
Les + : Maison 2 chambre(s) Vue sur la campagne Vue sur montagne Vue village

MEUBLES MAISON 6 PERSONNES



PETIN CLAUDE

Passez de bonnes vacances dans cette villa classée 2* climatisée et appréciez son grand salon séjour familial avec coin cuisine et le confort proposé avec grande télévision écran plat, lave-linge, lave-vaisselle, réfrigérateur congélateur, grille-pain, cafetière, micro-ondes four plaques vitrocéramiques...

A l'étage 2 chambres :
- une avec lit 2 personnes et grand placard coulissant
- une avec lits superposés, clic clac matelas confortable et armoire.
La salle de bain contient un lavabo avec meuble de rangement et baignoire avec paroi de douche.
Le petit cabanon permet le rangement de votre matériel de plongée ou vos vélos...

Il y a de nombreuses petites voies piétonnes paysagées.
La villa est très agréable et tout confort avec piscine en haute saison dans la résidence et court de tennis.
Place de parking privée.
Belle terrasse couverte et non couverte avec barbecue, chaises longues et lit de soleil. Etendoir à linge.

Animaux acceptés. Meublés
Tél. +33 6 22 95 84 26
isabelle.horvat@live.fr
<http://vacargeles.e-monsite.com/pages/locations-sorede/villa-vacances-20-les-alberes-sorede.html>

Tarif mini : Nuitée : 40,00 €

Confort: Aspirateur, Autocuiseur, Bouilloire électrique, Cafetière, Chaise bébé, Chauffage, Climatisation, Congélateur, Fer à repasser, Four, Grille pain, Lave linge privatif, Lave vaisselle, Lit bébé, Micro-ondes, Non fumeur, Presse agrumes, Réfrigérateur, Salon de jardin, Sèche cheveux, Télévision, Ventilateur

Les + : Maison 2 chambre(s) Vue sur montagne



Langues parlées : ,

Adresse de l'hébergement :
CASA DANY
20 Domaine des Albères
66690 SOREDE
Localisation :

Animaux acceptés : Oui
Accès handicapé : Non renseigné

MEUBLES MAISON 6 PERSONNES NC

P.O. PROPERTY SHOP / MME HEIDI PRAG

Jolie villa au pied des Albères pour 6 personnes, 2 chambres. Pas loin de la mer et tout près de l'Espagne, dans résidence avec piscine et tennis. Jardin privé et clos, barbecue, salon de jardin, parking privé et wifi. Meublés
Tél. +33 6 60 36 25 20
heidi.prag@popropertyshop.com



Langues parlées : , 

Adresse de l'hébergement :
MIDDLEHAM
88 Domaine des Albères
66690 SOREDE

Localisation :

Animaux acceptés : Oui
Accès handicapé : Non

Tarif Mini : non communiqué
Confort: Aspirateur, Bouilloire électrique, Cafetière, Four, Grille pain, Lave linge privatif, Lave vaisselle, Lecteur DVD, Plaques vitrocéramiques, Réfrigérateur / congélateur, Télévision, Wifi
Les + : Maison 2 chambre(s) Vue sur la campagne Vue sur montagne

MEUBLES MAISON 6 PERSONNES NC

BRIOT CAROLE

Maison de vacances pour 6 personnes, 2 chambres, cuisine, salon avec canapé-lit, salle de bain, cour, jardin, parking. Meublés
Tél. +33 6 45 86 97 01
pierrebriot@orange.fr



Langues parlées : 

Adresse de l'hébergement :
BRIOT CAROLE 01
48 rue de la pave
66690 SAINT-ANDRE

Localisation : Dans le village

Animaux acceptés : Oui
Accès handicapé : Non

Tarif Mini : non communiqué
Confort: Aspirateur, Baignoire bébé, Cafetière, Chauffage, Fer à repasser, Four, Grille pain, Lave linge privatif, Réfrigérateur / congélateur, Salon de jardin, Table à repasser, Télévision
Les + : Maison 2 chambre(s)

MEUBLES MAISON 6 PERSONNES NC

HERVY CAROLINE

Maison atypique, nichée sur le Domaine des Albères, profitant d'une vue à 180° (mer et montagne) grâce à ses 4 terrasses.



Cette charmante maison se compose de 2 étages (non communiquant par l'intérieur, tout se fait par des marches extérieurs) :

- Au 1er étage : un coin de détente, transformable en coin nuit avec 2 lits simples, une salle d'eau avec W.C, et une chambre avec un lit en 160, TV et accès à une terrasse.

- Au deuxième étage, terrasse végétalisée et équipée d'un barbecue électrique et salon de jardin, un W.C et salle de bain séparés, une chambre double (140), un salon / salle à manger (avec canapé convertible), cuisine ouverte indépendante et terrasse.

Un toit/terrasse aménagé, au-dessus du garage, pour bénéficier d'une vue exceptionnelle.

Garage à votre disposition ou stationnement dans la rue. Accès collectif à la piscine et au terrain de tennis, randonnées à proximité.

Linge de lit et de toilette non fournis (possibilité de le louer à la demande). Meublés

Tél. https://www.airbnb.fr/rooms/907859753297483789?preview_for_ml=true&source_impression_id=p3_1686912604_60UUFhIKMcK2LUzK

Langues parlées : , , 

Adresse de l'hébergement :

HERVY CAROLINE
9 Allée Del Grevou
66740 LAROQUE-DES-ALBERES

Localisation :

Animaux acceptés : Oui
Accès handicapé : Non

Tarif Mini : non communiqué

Confort: Accès Internet, Bouilloire électrique, Cafetière, Chaise bébé, Chauffage, Climatisation, Fer à repasser, Four, Grille pain, Lave linge privatif, Lave vaisselle, Lit bébé, Micro-ondes, Plaques vitrocéramiques, Réfrigérateur, Salon de jardin, Sèche cheveux, Table à repasser, Télévision, Wifi

Les + : Maison 2 chambre(s) Vue sur la campagne Vue sur montagne Vue village

MEUBLES MAISON 6 PERSONNES NC

MAURAN KARINE ET MATHIEU

Détendez-vous dans ce logement calme et élégant. Pour les amoureux de la nature, des balades en forêt ou en bord de mer, cette belle région entre mer et montagne offre de magnifiques randonnées.

Logement tout équipé (sauf lave-vaisselle), avec entrée indépendante et parking gratuit.

Literie neuve et confortable. Logement proposé pour 2 personnes, mais il existe 3 chambres, et peut donc accueillir 2 couples supplémentaires moyennant un supplément de 10 € par personne. Meublés
Tél.



Langues parlées :

Adresse de l'hébergement :
LES AGAVES
8 Allée des Agaves
66740 LAROQUE-DES-ALBERES

Localisation :

Animaux acceptés : Non
renseigné
Accès handicapé : Non

**Ouverture du 01/04/2024
au 30/09/2024**

Tarif mini : Nuitée : 70,00 €

Confort: Accès Internet, Aspirateur, Bouilloire électrique, Cafetière, Chauffage, Cheminée, Fer à repasser, Four, Grille pain, Lave linge privatif, Micro-ondes, Plaque gaz, Réfrigérateur / congélateur, Sèche cheveux, Table à repasser, Wifi

Les + : Maison 3 chambre(s) Vue sur la campagne

MEUBLES MAISON 7 PERSONNES NC

MME MAYERHOFER EVA

Maison en campagne de 100 m2 avec 2 chambres et salles de bain, parking pour 2 voitures, petit jardin dans la grande cour de 500 m2, à 3 km des plages

Meublés
Tél. +33 6 31 93 50 25



Langues parlées :

Adresse de l'hébergement :
MAS CALMETES
Chemin de la Mer
66200 ELNE

Localisation :

Animaux acceptés : Oui
Accès handicapé : Non renseigné

Tarif Mini : non communiqué

Confort: Micro-ondes, Réfrigérateur / congélateur, Salon de jardin, Télévision, Wifi

Les + : Maison 2 chambre(s)

MEUBLES MAISON 8 PERSONNES



ROY JEAN-MICHEL

Située au pied du village de Laroque des Albères, juste en face de l'école, cette charmante maison de village rénovée de deux étages, vous propose une grande pièce de vie de caractère et un salon cocooning, quatre chambres spacieuses et deux salles de bains, une terrasse ombragée par une glycine presque centenaire donnant sur un grand terrain arboré, et une piscine hors-sol. La climatisation dans toutes les pièces ainsi que le réseau wi-fi vous permettront de passer les chaudes journées d'été au frais et connectés. Il vous faudra en outre seulement trois minutes de marche le long d'un petit sentier fleuri pour accéder aux commerces et beaux restaurants du village, visiter le vieux bourg, ou vous lancer sur les circuits de randonnées aux difficultés variées. D'autres villages et commerces plus importants sont accessibles en cinq minutes en voiture et il vous faudra un gros quart d'heure pour atteindre mer et plages, et une demi-heure pour entreprendre une virée en Espagne. Meublés
Tél. +33 6 87 75 51 95
retifca@hotmail.com



Langues parlées : , ,

Adresse de l'hébergement :
LA MAISON PRÈS DE LA
RIVIÈRE
9 Rue des Écoles
66740 LAROQUE-DES-ALBERES

**Localisation : Autoroute
Commerces Commerces Mer**

Animaux acceptés : Non
Accès handicapé : Non

Tarif Mini : non communiqué

Confort: Aspirateur, Autocuiseur, Baignoire bébé, Bouilloire électrique, Cafetière, Chaîne Hifi, Chaise bébé, Chauffage, Climatisation, Congélateur, Fer à repasser, Four, Grille pain, Jeux de société, Lave linge privatif, Lave vaisselle, Lecteur DVD, Lit bébé, Matériel enfant, Micro-ondes, Non fumeur, Presse agrumes, Réfrigérateur, Réhausseur, Salon de jardin, Sèche cheveux, Sèche linge privatif, Télévision, Wifi

Les + : Maison Vue sur la campagne
Vue sur la rivière Vue sur montagne
Vue village

MEUBLES MAISON 8 PERSONNES



KORMANN ELISABETH

Maison située dans l'Anse de PAULILLES, grand site classé de France. On y accède à l'aide d'un badge réservé uniquement aux résidents. La vue est exceptionnelle avec accès direct à la plage.



Elle est de plain pied dans un lieu très calme, composée d'une terrasse donnant sur la mer, d'un salon séjour cuisine ouverte, 3 chambres, 2 salles de bains à l'italienne avec wc pour chacune, jardin clos ombragé sur l'arrière, barbecue.

Langues parlées : , ,

Adresse de l'hébergement :
KORMANN ELISABETH
Lieu dit El Forat
66660 PORT-VENDRES
Localisation :
Animaux acceptés : Non
Accès handicapé : Non

Etant dans un site classé, l'électricité est solaire, la lumière et le réfrigérateur congélateur A+++ fonctionnant avec le solaire en 220V
Eau chaude, cuisson, four au gaz
Douchette sur la terrasse pour se rincer après la baignade.

Possibilité de louer draps et serviettes pour 20€ par personne et par semaine.
Parking gratuit.

Le lieu est unique, sauvage, pas de circulation, seulement dix maisons, pas de bâtiments ni de commerces, idéal pour les familles, les enfants et les personnes âgées qui profitent de la brise marine. Un véritable paradis ! Meublés
Tél. +33 6 80 71 49 01
elisabeth.kormann@gmail.com
https://www.abritel.fr/location-vacances/p1500075?noDates=true&uni_id=1672976

Tarif Mini : non communiqué
Confort: Autocuiseur, Cafetière, Chaise bébé, Congélateur, Four, Jeux de société, Lit bébé, Matériel enfant, Non fumeur, Plaque gaz, Radio réveil ou radio, Réfrigérateur, Réfrigérateur / congélateur, Réhausseur, Salon de jardin
Les + : Maison 3 chambre(s) Vue sur la mer

MEUBLES MAISON 8 PERSONNES

NC

ALABERT JEAN PAUL

Maison familiale entre mer et montagne. Au cœur d'un village pittoresque des Pyrénées Orientales, au pied des Albères. Elle est située à 9 km de la mer (Argelès plage) et 20 km de la frontière espagnole (Le Perthus)

Elle dispose de 3 grandes chambres et 1 plus petite, un salon avec une véranda pouvant accueillir une grande famille, une cuisine spacieuse, une salle de bains avec douche à l'italienne et baignoire, une salle d'eau, 2 WC, un garage avec coin buanderie.

A l'extérieur grand jardin avec un coin barbecue, une terrasse ombragée, une tonnelle et un chemin d'accès privé.
Les animaux sont acceptés.
Climatisation dans toutes les pièces, ainsi qu'un accès wifi.
4 vélos, une table de pingpong pliable.
Il y a une cheminée avec insert en état de fonctionnement.
La maison est bien chauffée en hiver et fraîche l'été. Meublés
Tél. alabert-jean.paul@orange.fr



Langues parlées :

Adresse de l'hébergement :
CHEZ NADINE
6 rue des Aires
66690 SOREDE

Localisation : Dans le village
Animaux acceptés : Oui
Accès handicapé : Non

Tarif mini : Nuitée : 90,00 €

Confort: Aspirateur, Baignoire bébé, Bouilloire électrique, Cafetière, Chauffage, Cheminée, Climatisation, Congélateur, Fer à repasser, Four, Grille pain, Jeux de société, Lave linge privatif, Lave vaisselle, Lit bébé, Micro-ondes, Radio réveil ou radio, Réfrigérateur, Salon de jardin, Sèche cheveux, Télévision, Ventilateur, Wifi
Les + : Maison 4 chambre(s) Avec vis-à-vis Vue sur montagne

MEUBLES MAISON 8 PERSONNES

NC

FERRERO YOAN

Des moments entre amis, en famille, entre collègues inoubliables et chaleureux Port Vendres, idéalement située, à quelques minutes de l'emblématique ville de Collioure mais au calme de sa fréquentation. Notre maison vous permettra d'être très bien situé, à quelques minutes à pied du quai avec ses commerces, activités, restaurants, bars et son port resté typique. Maison familiale, héritage de Jeanine et François, passionnés à jamais de cette belle région, vous profiterez d'une ambiance vintage, ancrée dans le temps avec des touches de modernité. Tout pour passer un super moment. Meublés

Tél. +33 6 72 86 01 82

yoan.ferrero@gmail.com

<https://chezjeaninefrancois.wixsite.com/web>

site

Tarif Mini : non communiqué

Confort: Aspirateur, Bouilloire électrique, Cafetière, Chaise bébé, Chauffage, Cheminée, Climatisation, Congélateur, Fer à repasser, Four, Grille pain, Lave linge privatif, Lave vaisselle, Lit bébé, Matériel enfant, Micro-ondes, Non fumeur, Réfrigérateur, Salon de jardin, Sèche cheveux, Télévision, Ventilateur, Wifi

Les + : Maison 4 chambre(s)



Langues parlées : 

Adresse de l'hébergement :
CHEZ JEANINE ET FRANCOIS
23 Boulevard du Huit Mai 1945
66660 PORT-VENDRES

Localisation :

Animaux acceptés : Non

Accès handicapé : Non

MEUBLES MAISON 8 PERSONNES

NC

KADOTCHIGOV DIMITRY

Maison pour 7/8 personnes avec tout confort, wifi, piscine 9,5 x 4m privée, terrasse... Située au calme à la Vallée Heureuse, au départ des sentiers de randonnée et à 10km seulement des grandes plages. 2 grandes chambres avec lits doubles, 1 chambre à l'étage sur grande mezzanine avec 1 lit double. Salon-séjours avec 3 canapés, dont 1 convertible. Grand jardin vue montagne, au bord d'une petite rivière. Meublés
Tél. +33 4 68 39 11 76 +33 6 40 59 85 91 maria_chilko@yahoo.com



Langues parlées : 

Adresse de l'hébergement :
KADOTCHIGOV DIMITRY

9 allée des Aulnes

66690 SOREDE

Localisation :

Animaux acceptés : Non

Accès handicapé : Non

Tarif Mini : non communiqué

Confort: Appareil à raclette, Aspirateur, Baignoire bébé, Bouilloire électrique, Cafetière, Chaise bébé, Chauffage central, Chauffage compris, Cheminée, Climatisation, Fer à repasser, Four, Grille pain, Lave linge privatif, Lave vaisselle, Lecteur DVD, Micro-ondes, Non fumeur, Plaques vitrocéramiques, Réfrigérateur / congélateur, Salon de jardin, Sèche cheveux, Table à repasser, Télévision, Wifi

Les + : Maison 3 chambre(s)

MEUBLES MAISON 9 PERSONNES NC

**BOUKO CHRISTINE
KERREMANS JEAN-PAUL**

Belle maison pour 9 personnes, entièrement rénovée, avec jardin de 300m² et piscine (6x3m), barbecue au gaz, grande terrasse de 100m². Un bar, avec billard, se trouve dans le fond du jardin et est totalement indépendant. Quartier calme, accessible à pied au village. Place de parking devant la maison. Meublés
Tél. +32 4 87 58 14
95 ch.bouko@gmail.com



Langues parlées :

Adresse de l'hébergement :
BOUKO CHRISTINE
KERREMANS JEAN-PAUL

11 Rue du Mas Tarte
66690 SOREDE

Localisation :

Animaux acceptés : Non
renseigné

Accès handicapé : Non renseigné

Tarif Mini : non communiqué

Confort: Accès Internet, Aspirateur, Baignoire bébé, Bouilloire électrique, Cafetière, Chaîne Hifi, Chaise bébé, Chauffage compris, Climatisation réversible, Congélateur, Fer à repasser, Four, Grille pain, Lave linge privatif, Lave vaisselle, Lecteur DVD, Lit bébé, Matériel enfant, Micro-ondes, Mini-bar, Plaque gaz, Poêle, Presse agrumes, Réfrigérateur / congélateur, Réhausseur, Salon de jardin, Sèche cheveux, Table à repasser, Télévision, Wifi

Les + : Maison Vue sur montagne

MEUBLES MAISON DE VILLAGE 6 PERSONNES



RISEL MAGDALENE

Au rez-de-chaussée, le visiteur est accueilli par le petit mur en pierre moyenâgeux du "Cellier". À cet étage il y a aussi le vestiaire, la salle de bain avec une douche ainsi que des WC séparés.

Au premier étage il y a une cuisine équipée d'un poêle à bois et d'une gazinière avec four, d'un frigo et d'un évier. L'équipement de base est prévu pour 6 personnes. À côté, la salle à manger avec une vue magnifique sur la Mer Méditerranée. Une chambre avec 2 lits.

On monte au deuxième étage par un bel escalier en bois. On est subjugué par l'architecture particulière des pièces hautes et claires ainsi que par la belle vue sur la mer. Ici il y a le salon sous le toit (une bibliothèque avec de la littérature allemande et française, des jeux de société et un endroit confortable pour s'asseoir). Il y a aussi 2 autres chambres avec deux lits simples.

Grâce à l'épaisseur des murs, on profite en été d'une fraîcheur agréable. Meublés

Tél. +33 4 68 21 30 39 +33 7 68 69 30
00 marisel@posteo.de



Langues parlées : , ,

Adresse de l'hébergement :
MAISON D'ARTISTES "AUX
MARTINETS"

13 rue du Roi de Majorque
66740 LAROQUE-DES-ALBERES

Localisation : Dans le village Vue panoramique Quartier Historique

Animaux acceptés : Non
Accès handicapé : Non

Tarif Mini : non communiqué

Confort: Aspirateur, Chaise bébé, Chauffage, Chauffage compris, Fer à repasser, Four, Jeux de société, Lave linge privatif, Lit bébé, Plaque gaz, Poêle, Réfrigérateur / congélateur, Sèche cheveux, Table à repasser

Les + : Maison de village 3 chambre(s) Vue sur la mer Vue sur montagne Vue village

MEUBLES MAISON DE VILLAGE T4 6 PERSONNES ★★☆☆

MARCE PHILIPPE

Le charme entre mer et montagne.

L'ancienne maison du pharmacien entièrement rénovée, allie à la fois l'esprit cosu et l'ambiance chaleureuse d'une maison catalane.

Au centre du village et proche des commerces et restaurants elle propose de beaux volumes sur deux niveaux ainsi que deux belles terrasses.

Au premier une grande cuisine salle à manger de 35m2 et un salon ouvert sur une terrasse donnant sur la calme place de la mairie.

Des toilettes et un petit dressing complètent l'étage.

Le deuxième étage comporte 3 belles chambres dont une avec douche et ouverte sur une grande terrasse.

Une salle d'eau avec douche, lavabo double vasques et WC.

Authenticité et charme du siècle dernier, entièrement rénovée!

Proche de tous les commerces et services (boulangerie, boucherie, épicerie, pharmacie, restaurants, poste. Marché tous les mercredis)

Proche aussi des plages, caveaux de dégustation des vins locaux, randonnées, pistes cyclables. Meublés

Tél. +33 6 12 28 54 97 p.marce@sfr.fr

https://www.abritel.fr/location-vacances/p2105644?adultsCount=4&arrival=2023-09-16&departure=2023-09-23&uni_id=2281568

Tarif Mini : non communiqué

Confort:Aspirateur, Cafetière, Chauffage, Chauffage électrique, Congélateur, Fer à repasser, Four, Jeux de société, Lave linge privatif, Lave vaisselle, Micro-ondes, Plaque électrique, Plaques vitrocéramiques, Réfrigérateur, Réfrigérateur / congélateur, Salon de jardin, Table à repasser, Télévision, Ventilateur

Les + : Maison de village, T4 3 chambre(s)
Vue village



Langues parlées : , , ,

Adresse de l'hébergement :
CAN L'APOTICARI
54 rue François Arago
66740 LAROCHE-DES-ALBERES

Localisation : Dans le village
Animaux acceptés :Non
Accès handicapé :Non

MEUBLES MAISON T2 4 PERSONNES NC

LEROUDIER CHARLES

Maison de 40m² avec véranda dans un lotissement au pied des Albères avec piscine et tennis. Meublés
Tél. +33 6 75 74 02 12
cleroudier@gmail.com



Langues parlées : , , ,

Adresse de l'hébergement :
LEROUDIER CHARLES
14 domaine des Albères
66690 SOREDE

Localisation : Périphérie de la ville

Animaux acceptés :Non
Accès handicapé :Non

Tarif Mini : non communiqué

Confort:Aspirateur, Cafetière, Fer à repasser, Four, Grille pain, Lave linge privatif, Lit bébé, Micro-ondes, Réfrigérateur / congélateur, Salon de jardin, Télévision

Les + : Maison, T2 2 chambre(s) Vue sur montagne

MEUBLES MAISON T3 3 PERSONNES ★★☆☆

LIKIERNIK ANNE-MARIE

Gîte Côté Mer, idéalement situé à Montesquieu des Albères à 15 minutes des plages, près de l'Espagne et de la station thermale du Boulou. Ancienne grange familiale rénovée avec goût, le gîte Côté Mer vous offrira un confortable séjour. Capacité : 3 à 4 pers. Exposé plein sud, vue sur les Albères. Séjour, cuisine équipée, salon, 2 chambres (1 lit en 140, 1 lit en 90), sdb - WC. Grande terrasse et jardin clos. TV TNT + satellite, DVD. Une chambre supplémentaire peut être occupée dans le studio en rez-de-jardin.

Wifi gratuit, possibilité sauna, barbecue, transats, 2 vélos. Meublés
Tél. +33 4 68 89 06 44 +33 6 85 74 41 99 contact@gitemarimont.com
<https://gitemarimont.com>



Langues parlées : , , ,

Adresse de l'hébergement :
CÔTE MER
3 traverse du Mas Santraille
66740 MONTESQUIEU-DES-ALBERES

Localisation :
Animaux acceptés :Non
Accès handicapé :Non renseigné

Tarif Mini : non communiqué

Confort:Accès Internet, Aspirateur, Autocuiseur, Bouilloire électrique, Câble / satellite, Cafetière, Chauffage central, Climatisation réversible, Congélateur, Fer à repasser, Four, Grille pain, Jeux de société, Lave linge privatif, Lave vaisselle, Lecteur DVD, Lit bébé, Micro-ondes, Plaques vitrocéramiques, Réfrigérateur, Réfrigérateur / congélateur, Salon de jardin, Sèche cheveux, Table à repasser, Télévision, Wifi

Les + : Maison, T3 2 chambre(s) Vue sur montagne

MEUBLES MAISON T3 VILLA 4 PERSONNES



FORET CATHERINE

Villa climatisée avec piscine privée pour 4 personnes composée : 2 chambres (matelas confort/1 lit 160, 2 lits 90), salon, salle avec TV, Internet. Cuisine équipée, vaisselle complète.

Electro-ménagers : cafetière, grille-pain, bouilloire, réfrigérateur/congélateur, micro-ondes, plaque cuisson, four, lave vaisselle, lave-linge. Les toilettes sont indépendants.

A disposition : Planche et fer à repasser, salon de jardin, barbecue, transats, sèche-cheveux.

Jardin clos avec sur les Albères et terrasse donnant sur la piscine. Linge fourni : draps de lits, tapis de bain, torchons. Emplacement voiture. Proche à pied des commerces (boulangerie, épicerie, maison de la presse, restaurants, Intermarché/carburant, et marché local)

Nous appliquons le protocole sanitaire Covid-19, toutes les surfaces sont désinfectées.

En cas de confinement sur la période de loc°, un remboursement total sera effectué en cas d'annulation.

Forfait ménage : 80€

Remise à partir de 2 semaines consécutives. Meublés

Tél. +33 6 15 08 17 64

foret.catherine@wanadoo.fr

Tarif Mini : non communiqué

Confort:Aspirateur, Baignoire bébé, Bouilloire électrique, Cafetière, Chaise bébé, Climatisation, Climatisation réversible, Congélateur, Fer à repasser, Four, Grille pain, Lave linge privatif, Lave vaisselle, Lit bébé, Micro-ondes, Non fumeur, Plaque induction, Prise de télévision, Radio réveil ou radio, Réfrigérateur, Réfrigérateur / congélateur, Salon de jardin, Sèche cheveux, Table à repasser, Télévision, Wifi

Les + : Maison, T3, Villa 2 chambre(s) Vue sur montagne



Langues parlées :

Adresse de l'hébergement :
LES ABRICOTIERS
13 Rue des Abricotiers
66690 SAINT-ANDRE

Localisation : Les Albères

Animaux acceptés :Non

Accès handicapé :Non renseigné

MEUBLES MAISON T4 6 PERSONNES



GONCALVES SEBASTIEN

Doté d'un jardin, la villa "Les 2 amandiers" est un meublé de tourisme individuel offrant une vue sur la montagne à Laroque des Albères. Ce logement comprend une cuisine, un coin repas, un salon, une salle de bain et 3 chambres. Ce logement dispose d'un parking, d'un accès wifi, d'une télévision et un jardin avec barbecue. Meublés

Tél. +33 6 51 80 00 52

catrepfb@gmail.com

Tarif Mini : non communiqué

Confort:Accès Internet, Aspirateur, Bouilloire électrique, Câble / satellite, Cafetière, Chaîne Hifi, Chauffage, Chauffage compris, Chauffage d'appoint, Chauffage électrique, Climatisation réversible, Congélateur, Four, Grille pain, Lave vaisselle, Lit bébé, Micro-ondes, Non fumeur, Plaque induction, Prise de télévision, Radio réveil ou radio, Réfrigérateur, Réfrigérateur / congélateur, Salon de jardin, Sèche cheveux, Télévision, Ventilateur, Wifi

Les + : Maison, T4 3 chambre(s) Vue village



Langues parlées : , , , ,

Adresse de l'hébergement :
LES 2 AMANDIERS
39 rue du Stade

66740 LAROQUE-DES-ALBERES
Localisation : Dans le village Vue panoramique

Animaux acceptés :Non
Accès handicapé :Non

MEUBLES MAISON T4 6 PERSONNES NC

COTTIN BEATRICE

Maison de 80 m2 en plein centre ville confortable dans un quartier calme avec un ravissant jardin fleuri et arboré. Meublés

Tél. +33 6 82 35 78 59

beatrice.cottin@orange.fr

Tarif Mini : non communiqué

Confort:Aspirateur, Bouilloire électrique, Cafetière, Chaise bébé, Chauffage, Climatisation réversible, Fer à repasser, Four, Grille pain, Lave linge privatif, Lave vaisselle, Lit bébé, Micro-ondes, Non fumeur, Plaque induction, Réfrigérateur / congélateur, Salon de jardin, Table à repasser, Télévision, Wifi

Les + : Maison, T4 3 chambre(s)



Langues parlées :

Adresse de l'hébergement :
COTTIN BEATRICE
21 rue de l'Espérance
66200 ELNE

Localisation :

Animaux acceptés :Non
Accès handicapé :Non renseigné

MEUBLES MAISON T4 6 PERSONNES NC

COLLIN ROSELINE

Maison pour 6 personnes (3 chambres et possibilité 8 personnes), 1 salon/salle à manger, 2 salle d'eau, 2 WC, cuisine. Meublés
Tél. +33 6 88 69 18 17
roselinecollin@orange.fr

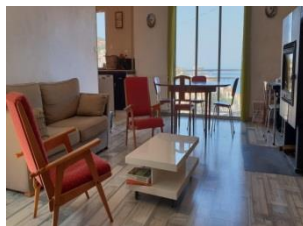

Langues parlées :

Adresse de l'hébergement :
COLLIN ROSELINE
8 rue Leconte de Lisle
66290 CERBERE

Localisation :

Animaux acceptés : Non renseigné
Accès handicapé : Non renseigné

Tarif Mini : non communiqué

Confort: Four, Réfrigérateur / congélateur

Les + : Maison, T4 3 chambre(s)

MEUBLES MAISON VILLA 5 PERSONNES NC

VAUTIER VERONIQUE

Située sur les hauteurs de Laroque des Albères, maison avec piscine privative et vue panoramique sur la plaine du Roussillon.

La villa est composée de 2 chambres, d'un salon/séjour, d'une mezzanine, d'une cuisine équipée, d'une salle de bain avec douche à l'italienne, d'un WC indépendant, d'une véranda et d'une belle terrasse. Meublés
Tél. +33 7 67 16 39 85
villafleurderomarin@gmail.com



Langues parlées : ,

Adresse de l'hébergement :
VILLA FLEUR DE ROMARIN
27 Allée des Romarins
66740 LAROQUE-DES-ALBERES

Localisation :

Animaux acceptés : Non
Accès handicapé : Non

Tarif Mini : non communiqué

Confort: Accès Internet, Appareil à fondue, Appareil à raclette, Aspirateur, Autocuiseur, Baignoire bébé, Cafetière, Chaise bébé, Chauffage, Chauffage électrique, Cheminée insert, Congélateur, Fer à repasser, Four combiné, Grille pain, Lave linge privatif, Lave vaisselle, Lit bébé, Micro-ondes, Plancha, Plaque gaz, Prise de télévision, Réfrigérateur, Salon de jardin, Sèche cheveux, Table à repasser, Télévision, Ventilateur

Les + : Maison, Villa 2 chambre(s)
Vue sur la campagne

MEUBLES MAISON VILLA 6 PERSONNES NC

DELFORGE ALBERT

Belle villa climatisée 4 faces de plain pied de 100 m2, aux normes handicapées, de 5/6 personnes, à 500 m du centre du village de St Génis des Fontaines, au milieu d'un cadre calme et verdoyant.

Elle se compose de 2 chambres avec placard et leur salle de douche indépendante dont une avec wc, une cuisine ouverte équipée avec cellier (four, four à micro ondes, lave vaisselle, frigo, congélateur, plaques électriques, cafetière, bouilloire, grille pain, fer à repasser), machine à laver dans la buanderie attenante au garage. Le salon est composé d'un canapé convertible 2 personnes, grand séjour donnant sur la terrasse couverte, piscine et jardin.



Langues parlées :

Adresse de l'hébergement :
DELFORGE ALBERT
4 Place du Levant
66740 SAINT-GENIS-DES-FONTAINES

Localisation :

Animaux acceptés : Non renseigné
Accès handicapé : Oui

Matériel bébé (lit et chaise), WIFI.

Les locations se font à la semaine du samedi au samedi. Un acompte de 30 % vous sera demandé à la réservation, le solde à la remise des clés. Caution de 300€ non encaissée.

Tarifs location :: 1 250 euros la semaine, disponible la semaine du 8 au 15 Juillet et la 2ème du 19 au 26 Aout. Meublés

Tél. +33 6 63 72 03 40
albert_delforge@hotmail.fr

Tarif Mini : non communiqué

Confort: Accès Internet, Bouilloire électrique, Cafetière, Chaise bébé, Climatisation réversible, Fer à repasser, Four, Grille pain, Lave vaisselle, Lit bébé, Micro-ondes, Non fumeur, Plaque électrique, Réfrigérateur / congélateur, Salon de jardin, Télévision, Wifi

Les + : Maison, Villa 2 chambre(s)

MEUBLES MAS T5 8 PERSONNES



SPINK PAUL

Le mas a été entièrement rénové en 2012 mais conserve son caractère original, notamment des poutres en chêne. La propriété dispose d'une cuisine design, de la climatisation dans toutes les chambres et d'un grand salon qui s'étend sur une terrasse exposée au sud.

Au demi niveau : Spacieux salon de 40 m² avec télévision à écran plat, cheminée et canapé-lit double donnant sur une terrasse plein sud équipée de meubles en rotin. Jardin avec vue sur les Pyrénées.

Au 1er étage : Cuisine américaine de luxe, salle à manger et suite parentale king size climatisée avec douche et wc séparés.

Au 2ème étage : 1 grande chambre familiale avec un lit double, un lit simple et un espace pour un couchage supplémentaire si besoin (lit BB ou clic-clac) - 1 chambre double - Salle de bain familiale adjacente avec baignoire et wc.

Linge de maison et serviettes fournis - lits BB et chaises hautes sur demande. Meublés

Tél. +44 1995 640002 +44 7496 377717 roussillon@btinternet.com
<https://roussillonfarmhouse.com/en>

Tarif Mini : non communiqué
Confort: Accès Internet, Aspirateur, Bouilloire électrique, Cafetière, Chaise bébé, Chauffage, Cheminée, Climatisation, Climatisation réversible, Four, Grille pain, Lave linge privatif, Lave vaisselle, Lecteur DVD, Lit bébé, Micro-ondes, Réfrigérateur / congélateur, Salon de jardin, Sèche linge privatif, Table à repasser, Télévision, Wifi

Les + : Mas, T5 4 chambre(s)



Langues parlées : ,

Adresse de l'hébergement :
MAS D'EN PORTE
25 Cami del Vilar
66740 VILLELONGUE-DELS-MONTS

Localisation :

Animaux acceptés : Oui
Accès handicapé : Non

MEUBLES STUDIO 2 PERSONNES



ALEXANDRE TONY

Charmant studio très fonctionnel. Idéal pour des randonneurs, en toute saison.

A 25 minutes de la Côte Vermeille (Argelès - Collioure) ou des grandes plages de sable blond (St Cyprien - Canet). Meublés

Tél. +33 7 69 95 50 76
ofildelo66@free.fr

Tarif Mini : non communiqué
Confort: Accès Internet, Chauffage, Climatisation, Télévision
Les + : Studio



Langues parlées :

Adresse de l'hébergement :
HAÏKA
1 Grand' Rue
66740 MONTESQUIEU-DES-ALBERES

Localisation :

Animaux acceptés : Non
renseigné
Accès handicapé : Oui

MEUBLES STUDIO 2 PERSONNES

NC

LE BAIL MARIE

Grand studio pour 2 personnes (ou un couple et 2 enfants) situé en centre-ville, près des commerces et du port, wifi. Meublés

Tél. +33 6 60 36 16 98
44malb@gmail.com

Tarif Mini : non communiqué
Confort: Aspirateur, Bouilloire électrique, Cafetière, Chauffage, Climatisation réversible, Fer à repasser, Four, Grille pain, Lave linge privatif, Lave vaisselle, Micro-ondes, Non fumeur, Réfrigérateur / congélateur, Table à repasser, Télévision, Wifi
Les + : Studio

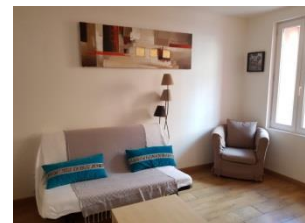

Langues parlées : , ,

Adresse de l'hébergement :
LE BAIL MARIE
63 rue Lamartine
66660 PORT-VENDRES

Localisation :

Animaux acceptés : Non
Accès handicapé : Non

MEUBLES STUDIO 2 PERSONNES



PRATT MIKE

Meublés
Tél. mikeandsue5453@gmail.com



Langues parlées : ,

Adresse de l'hébergement :
STUDIO 12
5 rue Jules Pams
66660 PORT-VENDRES

Localisation :

Animaux acceptés : Non
Accès handicapé : Non

MEUBLES STUDIO 2 PERSONNES

NC

CAUDINE CHRISTIANE

Studio pour 2 personnes (possibilité couchage 1 enfant) situé dans un quartier calme. A 100m de la crique de la Mauresque et 20mn de Collioure. Près des commerces. Meublés
Tél. +33 6 76 50 95 32
caudinechristiane@gmail.com



Langues parlées : 

Adresse de l'hébergement :
CAUDINE CHRISTIANE
10 rue Déodat de Séverac
66660 PORT-VENDRES
Localisation :
Animaux acceptés :Oui
Accès handicapé :Non

Tarif mini : Semaine : 280,00 €

Confort: Cafetière, Four, Plaque gaz, Réfrigérateur / congélateur

Les + : Studio 1 chambre(s)

MEUBLES STUDIO 4 PERSONNES

NC

SCI EPJLS

Très central, ce studio tout confort, façon loft est au cœur de Port-Vendres. Paisible, ce petit nid peut héberger une famille de 4 personnes et possède tout l'équipement nécessaire pour passer un séjour agréable. Les fenêtres sont des puits de lumière qui rendent le lieu de vie très lumineux. Il est en retrait des bruits du port, donc très calme. La WIFI est incluse. Le parking peut se faire dans la rue à proximité, ou sur la place Castellane refaite à neuf avec parking et cinéma. Tout peut se faire à pied, la gare, les courses, les plages. En 2 mn vous êtes sur les quais à profiter de l'animation du port, déambuler en admirant les bateaux, acheter du poisson frais au pêcheurs locaux, flâner aux terrasses des bars et restaurants. Le samedi un marché vous propose les richesses de la production locales sur la place de l'obélisque. Surtout les amateurs de randonnées seront au paradis, de nombreux sentiers partent de Port-Vendres. Meublés
Tél. +33 6 63 49 50 13
epjls.miranda66@gmail.com



Langues parlées : 

Adresse de l'hébergement :
SCI EPJLS
16 Rue Louis Pasteur
66660 PORT-VENDRES
Localisation : Ville
Animaux acceptés :Non
Accès handicapé :Non

Tarif Mini : non communiqué

Confort: Aspirateur, Bouilloire électrique, Cafetière, Chauffage, Climatisation, Congélateur, Fer à repasser, Grille pain, Jeux de société, Lave linge privatif, Micro-ondes, Non fumeur, Réfrigérateur, Sèche cheveux, Télévision, Wifi

Les + : Studio 1 chambre(s)

MEUBLES T1 3 PERSONNES

☆☆☆

TEBOUL ROMAIN

Bienvenu dans la maison de Maître du domaine de Castell de Blés, ancien domaine viti-vinicole du 19ème siècle devenu un hameau de 4 habitations, avec une magnifique vue sur le Canigou, entre Perpignan, Collioure et Céret.



Langues parlées : 

Cette bâtisse, restaurée avec passion, vous offre tout le confort d'aujourd'hui, tout en gardant le charme de l'ancien. Au rdc d'une maison ancienne, découvrez notre gîte de charme « Massane » de 40 m².

Il possède son salon et cuisine ouverte équipée (ustensiles, plaques à induction, micro-ondes, bouilloire, grille pain,...), une salle de bain avec douche et wc ; un coin chambre avec un lit 160x200 et un canapé-lit pouvant accueillir une 3e personne. Devant la maison, la terrasse privative et l'accès au barbecue dans le parc. L'accès à tous les autres espaces de détente du mas est libre : le parc, l'aire de jeux des enfants avec trampoline, une salle de jeu avec babyfoot, billard, jeu d'Arcade, salons de jardin, vélos et piscine (chauffée et coin jacuzzi). Meublés
Tél. +33 9 53 33 30 36 +33 6 85 47 72
11 contact@castelldebles.fr
<https://www.castelldebles.fr>

Adresse de l'hébergement :
GÎTE "MASSANE"
Domaine de Castell de Blés
66740 SAINT-GENIS-DES-FONTAINES
Localisation :
Animaux acceptés :Oui
Accès handicapé :Non

Tarif Mini : non communiqué

Confort: Accès Internet, Bouilloire électrique, Cafetière, Chauffage, Chauffage compris, Chauffage d'appoint, Climatisation, Grille pain, Micro-ondes, Plaque électrique, Plaque induction, Prise de télévision, Réfrigérateur / congélateur, Sèche cheveux, Table à repasser, TV sur demande, Ventilateur

Les + : T1 Vue sur montagne

MEUBLES T2 5 PERSONNES



TUBERT ROSE-MARIE

Gîte La Têt se compose de 2 pièces +terrasse privative avec vue et accès direct sur le jardin.

- Salon/cuisine (gazinière électrique avec four, frigidaire, micro-onde, téléviseur, vaisselle et nécessaire pour cuisiner)salle de bain/wc,canapé lit 2 personnes, table.

- 1 chambre avec un lit de 2 personnes en 160 et un lit de 1 personne en 90, télévision et salle de bain/wc.

Sur la terrasse une table de jardin avec chaises. Meublés

Tél. +33 4 68 22 03 18 +33 6 83 35 83
23 mas-du-tech@wanadoo.fr
<http://mas-du-tech.e-monsite.com>



Langues parlées : , 

Adresse de l'hébergement :
MAS DU TECH - LA TÊT
Rue des Jardins
66560 ORTAFFA
Localisation :

Animaux acceptés :Non
Accès handicapé :Non

Tarif Mini : non communiqué

Confort:Baignoire bébé, Bouilloire électrique , Cafetière, Chaise bébé, Chauffage, Climatisation, Congélateur, Lave linge collectif, Micro-ondes, Réfrigérateur, Réhausseur, Salon de jardin, Télévision, Wifi

Les + : T2 1 chambre(s) Vue sur la campagne Vue sur montagne

MEUBLES T4 6 PERSONNES



GORDON ANDY

Maison de village pour 6 personnes. Terrasse avec vue panoramique sur le village et les Albères. Au départ des sentiers de randonnée. Meublés
Tél. <https://www.abritel.fr/location-vacances/p1402439>



Langues parlées : , 

Adresse de l'hébergement :
LA MAURESQUE
6 rue du Néoulous
66740 LAROQUE-DES-ALBERES
Localisation : Dans le village

Animaux acceptés :Oui
Accès handicapé :Non

Tarif Mini : non communiqué

Confort:Aspirateur, Bouilloire électrique , Cafetière, Chaîne Hifi, Chauffage électrique, Cheminée, Fer à repasser, Lave linge collectif, Lave vaisselle, Lecteur DVD, Micro-ondes, Plaque électrique, Prise de télévision, Réfrigérateur / congélateur, Salon de jardin, Table à repasser, Télévision, Ventilateur

Les + : T4 3 chambre(s) Vue sur montagne Vue village

MEUBLES T4 6 PERSONNES

NC

CATTINI HELENE

Appartement F4 de 94 m2, proche du centre historique d'une capacité de 6 personnes, tout équipé et confortable avec jardin Meublés
Tél. +33 4 68 22 46 78 +33 6 63 93 04
68 helene-cattini@bbox.fr



Langues parlées : , , 

Adresse de l'hébergement :
CATTINI HELENE
2 avenue des Albères
66200 ELNE
Localisation :

Animaux acceptés :Non
Accès handicapé :Non

Tarif Mini : non communiqué

Confort:Aspirateur, Baignoire bébé, Bouilloire électrique , Cafetière, Chaise bébé, Chauffage central, Fer à repasser, Four, Grille pain , Lave linge collectif, Lave linge privatif, Lave vaisselle, Lit bébé, Micro-ondes, Plaque électrique, Réfrigérateur / congélateur, Table à repasser, Télévision, Wifi

Les + : T4 3 chambre(s)

MEUBLES T4 7 PERSONNES

NC

BINET FREDERIQUE

Appartement duplex 1er et 2eme étages d'une maison, pour 7 personnes, 3 chambres, 3 salles de bain, wifi, climatisation Meublés
Tél. +33 6 15 83 22 14
frederique.binet@orange.fr



Langues parlées : , , 

Adresse de l'hébergement :
BINET FREDERIQUE
5 rampe de la Convention
66660 PORT- VENDRES
Localisation : Dans le village
Animaux acceptés :Non
Accès handicapé :Non

Tarif Mini : non communiqué

Confort:Aspirateur, Autocuiseur, Bouilloire électrique , Câble / satellite, Cafetière, Chaîne Hifi, Chauffage, Climatisation, Congélateur, Fer à repasser, Four, Grille pain , Jeux de société , Lave linge privatif, Lave vaisselle, Lecteur DVD, Micro-ondes, Non fumeur, Presse agrumes, Radio réveil ou radio, Réfrigérateur, Réfrigérateur / congélateur, Sèche cheveux, Table à repasser, Télévision, Ventilateur, Wifi

Les + : T4 3 chambre(s) Avec vis-à-vis Vue village

MEUBLES T4 VILLA 6 PERSONNES



SEIWERT CLAUDIA ET OLIVIER

Belle villa située à l'entrée du village Laroque des Albères, à 10km de la mer. La villa est orientée plein sud. Durant la journée vous profitez du soleil à la piscine et au patio. La villa est constituée d'un rez-de-chaussée et un 1er étage avec en tout 6 couchages. Au RDC une cuisine équipée, un séjour et salon avec coin télévision et climatisation réversible, une chambre à coucher avec suite et climatisation réversible. Au 1er étage se trouvent une salle d'eau, 2 chambres à coucher avec climatisation réversible, dont 1 chambre avec terrasse et vue sur la montagne. Des panneaux solaires ont été installés ainsi qu'un chauffe-eau thermodynamique. Un grand jardin arboré et clôturé avec portail électrique et piscine privée. Double garage (2 voitures) et parking privé extérieur. Le centre du village avec magasins et restaurants se trouve à 5 minutes à pied. Une villa de haute qualité, un emplacement calme, pour vous permettre de passer des vacances inoubliables. Meublés
Tél. +33 7 82 22 31 02
villalaroca66@gmail.com



Langues parlées : , , , , 

Adresse de l'hébergement :
VILLA LAROQUE
Avenue de la Côte Vermeille
66740 LAROQUE-DES-ALBERES
Localisation : Dans le village
Animaux acceptés : Non
renseigné
Accès handicapé : Non

Tarif mini : Semaine : 940,00 €

Confort:Accès Internet, Aspirateur, Bouilloire électrique, Câble / satellite, Cafetière, Chaise bébé, Chauffage, Chauffage électrique, Climatisation, Climatisation réversible, Fer à repasser, Four, Grille pain, Lave linge privatif, Lave vaisselle, Lecteur DVD, Lit bébé, Micro-ondes, Non fumeur, Plaque gaz, Presse agrumes, Réfrigérateur, Réfrigérateur / congélateur, Salon de jardin, Sèche cheveux, Sèche linge privatif, Table à repasser, Télévision, Wifi

Les + : T4, Villa 3 chambre(s) Vue sur montagne

MEUBLES T4 VILLA 6 PERSONNES



SCHUMACHER ROXANNE

Nous croyons que les vacances devraient être de...

Nager dans votre propre piscine
Admirer le paysage
Prendre un bain de soleil sur la terrasse
Passer une nuit confortable dans des chambres climatisées
Préparer un menu dans la cuisine entièrement équipée
Marcher jusqu'au village et apprécier ses restaurants
Planifier vos activités sur vos appareils via le WiFi
Aller jusqu'à la côte et profiter des plages de la Méditerranée

... Ou ne faites absolument rien et détendez-vous dans...

Notre villa catalane entièrement rénovée située dans un quartier très calme dans les faubourgs du village historique de Laroque des Albères avec des vues sublimes sur les contreforts des Pyrénées. Meublés
Tél. +44 1
483278112 lamanberjealine@gmail.com
<http://www.villapyrenees.com>



Langues parlées : , 

Adresse de l'hébergement :
LA MANBERJEALINE
11 chemin de Sant Sebastia
66740 LAROQUE-DES-ALBERES
Localisation : Périphérie de la ville Vue panoramique Vue sur la chaîne des Pyrénées
Animaux acceptés : Oui
Accès handicapé : Oui

Tarif Mini : non communiqué

Confort:Accès Internet, Aspirateur, Bouilloire électrique, Câble / satellite, Cafetière, Chaise bébé, Chauffage, Chauffage central, Cheminée, Climatisation réversible, Congélateur, Fer à repasser, Four, Grille pain, Jeux de société, Lave linge privatif, Lave vaisselle, Lit bébé, Matériel enfant, Micro-ondes, Plaque induction, Poêle, Radio réveil ou radio, Réfrigérateur / congélateur, Salon de jardin, Table à repasser, Télévision, Wifi

Les + : T4, Villa 3 chambre(s) Vue sur la campagne Vue sur montagne

MEUBLES VILLA 10 PERSONNES



VLIELAND-BODDY ALEX

Dans le village catalan de Laroque des Albères, au pied des Albères, animé toute l'année, cette belle maison appelée 'Casa Balears' vous accueillera pour une capacité maximale de 13 personnes soit 5 chambres et 4 salles de bain, 5 WC.

Très grand confort à l'intérieur avec mobilier neuf, cuisine équipée, cheminée pour les soirées d'hiver, salle de billard ... et très grande piscine de 4m x 8m d'une profondeur de 2m, équipée d'un système d'alarme homologué.

La maison est située dans un lieu résidentiel, au calme mais à deux pas du centre du village. Elle se compose d'une suite parentale à l'étage, équipée d'un lit 160x200, avec sa salle de bain : baignoire, douche, vasque, WC. Au rez-de-chaussée : 3 chambres dont 2 équipées (un en suite) d'un lit en 160X200 et la 3ème de 3 lits jumeaux 90X190 et 1 salle de bain.

A l'extérieur une suite indépendante climatisée, équipée d'un lit double en 160.

Grandes terrasses extérieures avec mobilier de jardin près de la piscine. Meublés
Tél. +44 758 531

2714 casabaleares19@gmail.com

Tarif Mini : non communiqué

Confort:Accès Internet, Bouilloire électrique , Chauffage, Cheminée, Climatisation, Congélateur, Fer à repasser, Four, Jeux de société , Lave linge privatif, Lave vaisselle, Micro-ondes, Plaque électrique, Réfrigérateur / congélateur, Table à repasser, Télévision, Wifi

Les + : Villa 5 chambre(s)

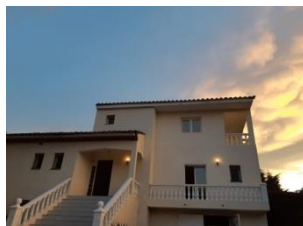

Langues parlées :  ,  , 

Adresse de l'hébergement :
CASA BALEARES
19 avenue des Baléares
66740 LAROQUE-DES-ALBERES

Localisation :

Animaux acceptés :Oui
Accès handicapé :Non

MEUBLES VILLA 14 PERSONNES



DEBART EMILIE

Je suis tombée amoureuse de ce petit écrin de verdure il y'a un an et demi . Je mets tout en œuvre pour faire de cet endroit un lieu accueillant, chaleureux et convivial pour qu'à votre tour le coup de foudre vous frappe ! Ce petit havre de paix situé dans un petit village catalan vous séduira par sa singularité et sa situation géographique. A 10 min en voiture des premières plages, 15 min des magnifiques criques de Collioure, Port-Vendres et Banyuls où vous pourrez déguster de belles dorades! Meublés

Tél. +33 6 38 41 89 56 emilie.debart83@gmail.com
https://www.airbnb.fr/rooms/678088929336637152?source_impression_id=p3_1674565853_4NTYpo8zG0kgJmRk

Tarif Mini : non communiqué

Confort:Aspirateur, Bouilloire électrique , Cafetière, Chauffage, Cheminée, Climatisation, Congélateur, Fer à repasser, Four, Grille pain , Jeux de société , Lave linge privatif, Lave vaisselle, Micro-ondes, Non fumeur, Presse agrumes, Réfrigérateur, Salon de jardin, Sèche cheveux, Télévision, Wifi

Les + : Villa Vue sur la rivière



Langues parlées :  , 

Adresse de l'hébergement :
LA MAISON DE LOU

10 Rue du Veinat

66690 SOREDE

Localisation :

Animaux acceptés :Non
Accès handicapé :Non

MEUBLES VILLA 4 PERSONNES



VELLA MICHEL

Villa 3 faces dans un quartier calme à proximité des commerces comprenant 2 chambres, une mezzanine, un séjour-salle à manger- salon climatisé, un jardin clos et arboré de 400m² avec une cuisine d'été, terrasses, place de parking privative Meublés

Tél. +33 6 83 16 19 23
mi.vella@orange.fr

Tarif Mini : non communiqué

Confort:Autocuiseur, Bouilloire électrique , Cafetière, Climatisation, Four, Grille pain , Lave linge privatif, Micro-ondes, Plaque gaz, Réfrigérateur / congélateur, Salon de jardin, Sèche cheveux, Télévision

Les + : Villa 2 chambre(s)



Langues parlées :  , 

Adresse de l'hébergement :
VELLA MICHEL
5 rue de la métairie
66740 SAINT-GENIS-DES-FONTAINES

Localisation :

Animaux acceptés :Oui
Accès handicapé :Non renseigné

MEUBLES VILLA 6 PERSONNES



HISLAIRE IVES

Au coeur du village de Sorède, à 8 km de la Méditerranée, au pied des Albères, notre charmante maison vous accueille dans le plus grand confort.

Dans le jardin, autour de la piscine, poussent des arbres fruitiers (oranger, figuier, abricotier, pêcher, vigne, cerisier).

La maison comporte un salon/salle à manger avec climatisation, une cuisine équipée, 3 chambres (dont 2 avec clim.), une salle de bains, une salle de douche, 3 WC, une cuisine d'été, 2 terrasses, un garage.

La capacité est de 6 personnes. Maison classée "Meublé de Tourisme" 4 étoiles. Meublés
Tél. +35 26 21 49
6957 notreviela.sorede@gmail.com

Tarif Mini : non communiqué
Confort: Accès Internet, Appareil à raclette, Aspirateur, Bouilloire électrique, Câble / satellite, Cafetière, Chaise bébé, Chauffage, Chauffage compris, Chauffage électrique, Cheminée, Climatisation, Climatisation réversible, Congélateur, Fer à repasser, Four, Grille pain, Jeux de société, Lave linge privatif, Lave vaisselle, Lit bébé, Micro-ondes, Plaques vitrocéramiques, Poêle, Réfrigérateur / congélateur, Salon de jardin, Sèche cheveux, Sèche linge privatif, Table à repasser, Wifi
Les + : Villa 3 chambre(s)



Langues parlées : , 

Adresse de l'hébergement :
NOTRE VIE LA
30 rue de la Coscolleda
66690 SOREDE
Localisation :
Animaux acceptés : Non
Accès handicapé : Non

MEUBLES VILLA 6 PERSONNES



BUECKER INGRID

Maison rénovée 4 faces avec vue imprenable sur la Plaine du Roussillon ! Vous disposerez d'une maison avec 2 appartements indépendants (90 m² les deux), 4 pièces, idéale pour une grande famille ou pour 2 familles ensemble. Détendez-vous sur le balcon, les différentes terrasses meublées, le joli petit jardin, dans la piscine commune ou le terrain de tennis exclusivement pour les résidents du Domaine. La maison comprend 2 cuisines équipées (dont un coin-cuisine), 2 salles de bain avec douche et WC, lave-linge, 2 télévisions satellite + TNT, garage...

Si possible location pour 2 semaines minimum. Draps et linge de toilette en supplément.

En basse saison, location d'un seul appartement possible pour 2 personnes, nous contacter pour le tarif. Meublés
Tél. +33 4 68 81 49
83 i_buecker@yahoo.de

Tarif Mini : non communiqué **Tarif Maxi** : non communiqué
Confort: Accès Internet, Aspirateur, Bouilloire électrique, Câble / satellite, Cafetière, Chauffage, Chauffage central, Chauffage compris, Fer à repasser, Four, Grille pain, Lave linge privatif, Lave vaisselle, Lit bébé, Micro-ondes, Non fumeur, Prise de télévision, Réfrigérateur / congélateur, Sèche cheveux, Table à repasser, Télévision, Ventilateur, Wifi
Les + : Villa 3 chambre(s) Vue sur montagne



Langues parlées : , , 

Adresse de l'hébergement :
LA BELLE VUE
24 allée des 3 termes
66740 LAROQUE-DES-ALBERES
Localisation : A la campagne
Animaux acceptés : Non
Accès handicapé : Non renseigné

MEUBLES VILLA 7 PERSONNES



COBBEN MICHEL

Villa moderne avec piscine privée (piscine ouverte du 1er mai jusqu'au 30 septembre).

La maison se trouve à 8 km de la Méditerranée et au pied des Albères, où les Pyrénées se jettent dans la mer.

3 chambres, 1 salle de bains et 1 WC, salon avec lecteur CD et DVD, wifi, cheminée, cuisine et deux terrasses. Des randonnées à partir de la maison. Sorède a toutes les commodités, telles que la boulangerie, le boucher et les restaurants.

Un endroit merveilleux pour vous sentir comme chez vous !

Meublés
Tél. 0031683178976
michielscobben@gmail.com



Langues parlées : , , ,

Adresse de l'hébergement :

COBBEN MICHEL
17 rue dels Castanyers
66690 SOREDE

Localisation :

Animaux acceptés :Oui
Accès handicapé :Non

Tarif Mini : non communiqué

Confort:Accès Internet, Aspirateur, Bouilloire électrique , Cafetière, Chaîne Hifi, Chaise bébé, Chauffage, Chauffage compris, Chauffage électrique, Congélateur, Fer à repasser, Grille pain , Lave linge privatif, Lave vaisselle, Lit bébé, Micro-ondes, Plaque gaz, Presse agrumes, Réfrigérateur / congélateur, Salon de jardin, Sèche cheveux, Table à repasser, Télévision, Ventilateur, Wifi

Les + : Villa 3 chambre(s) Vue sur la campagne Vue sur la rivière

MEUBLES DE 100 M2 MAISON 3 PERSONNES

NC

STOSS JEAN-LUC

Villa confortable dans un cadre de verdure avec piscine pour 3 personnes. Proche des sentiers de randonnées... Meublés

Tél. +33 4 68 36 39 06 +33 6 62 81 80 32
jean-luc.stoss@orange.fr



Langues parlées : ,

Adresse de l'hébergement :

STOSS JEAN-LUC
5 rue dels Castanyers
66690 SOREDE

Localisation : Vue sur la chaîne des Pyrénées Est Bord de rivière Montagne

Animaux acceptés :Oui
Accès handicapé :Non

Tarif Mini : non communiqué
Confort:Accès Internet, Aspirateur, Baignoire bébé, Câble / satellite, Cafetière, Climatisation réversible, Four, Lave linge privatif, Lave vaisselle, Lit bébé, Micro-ondes, Plaque induction, Poêle, Réfrigérateur / congélateur, Salon de jardin, Sèche cheveux, Table à repasser, Télévision, Wifi

Les + : Maison 3 chambre(s)

MEUBLES DE 100 M2 MAISON DE VILLAGE 6 PERSONNES

NC

DUFF-HANS EVELYN

Une maison de village traditionnelle de 4 étages (100m²) avec une toit terrasse offrant une vue imprenable. 6 personnes peuvent dormir confortablement.

Idéalement située pour découvrir la région.

Au RDC, vous trouverez un canapé pour regarder la télévision. Au premier étage se trouve la cuisine équipée avec une table à manger adjacente et un espace de vie. Au deuxième étage se trouve une chambre à coucher avec un lit double (140), la salle de bains, un coin avec la machine à laver et une table avec une imprimante disponible.

Au troisième étage se trouve la plus grande chambre avec un lit double (160), une chambre à coucher avec des lits superposés. Un escalier mène au toit-terrasse qui offre une belle vue sur le Canigou.

Le linge de lit, de toilette et de maison est fourni. Une boîte à clés rend l'heure d'arrivée est donc flexible. Wifi disponible. Maison non-fumeur. Meublés

Tél. hannsachimkrebs@hotmail.com



Langues parlées : , ,

Adresse de l'hébergement :
MAISON DE VILLAGE AVEC TOIT TERRASSE

3 Rue du Portique
66200 ELNE

Localisation :

Animaux acceptés :Non
Accès handicapé :Non

Tarif mini : Nuitée : 90,00 €

Confort:Accès Internet, Bouilloire électrique , Cafetière, Chauffage, Fer à repasser, Four, Grille pain , Jeux de société , Lave linge privatif, Lave vaisselle, Non fumeur, Réfrigérateur / congélateur, Sèche cheveux, Table à repasser, Télévision, Ventilateur, Wifi

Les + : Maison de village 3 chambre(s) Vue sur montagne Vue village

MEUBLES DE 100 M2 MAISON DE VILLAGE T4 6 PERSONNES

NC

COSTIOU GUY

Maison de village pour 6 personnes tout confort, très belle vue sur les Albères, 3 chambres, terrasse... Prêt de 2 vélos. Meublés
Tél. +33 6 60 63 82 15
claudinecostiou@gmail.com
<https://www.abritel.fr/location-vacances/p1505191>



Langues parlées : 

Adresse de l'hébergement :
LES CITRONNIERS
2 Carrer del 8 de Maig
66740 VILLELONGUE-DELS-MONTS

Localisation :

Animaux acceptés : Non
Accès handicapé : Non

Tarif Mini : non communiqué
Tarif Maxi : non communiqué
Confort: Accès Internet, Appareil à fondue, Appareil à raclette, Aspirateur, Autocuiseur, Bouilloire électrique, Cafetière, Chaise bébé, Chauffage, Congélateur, Fer à repasser, Four, Grille pain, Jeux de société, Lave linge privatif, Lit bébé, Matériel enfant, Micro-ondes, Non fumeur, Plaque électrique, Presse agrumes, Radio réveil ou radio, Réfrigérateur, Réfrigérateur / congélateur, Salon de jardin, Sèche cheveux, Table à repasser, Télévision, Ventilateur, Wifi
Les + : Maison de village, T4 3 chambre(s) Vue sur montagne Vue village

MEUBLES DE 100 M2 T4 VILLA 5 PERSONNES

NC

TONNELIER SABRINA

Vous êtes une famille avec des enfants ? Venez passer vos vacances entre mer et montagne ! Sur un terrain arboré de 403 m², sans vis-à-vis, avec vue sur le massif des Albères et le Canigou, situé dans un secteur calme, ce charmant plain-pied 3 faces de 100 m² offre un vaste séjour-salon, une cuisine ouverte équipée, une véranda ouvrant sur le jardin et la piscine, 3 chambres, une salle d'eau et un WC indépendant.
A 20 minutes du Perthus et de l'Espagne, proche de l'autoroute et des commerces du Boulou, à moins de 25 minutes d'Argelès ou de Perpignan. Meublés
Tél. +33 6 19 05 13 97
sabibebe@gmail.com

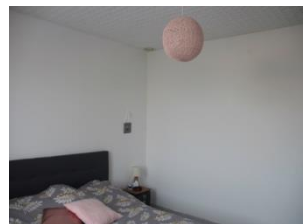

Langues parlées : 

Adresse de l'hébergement :
LA ROSERAIE
1 Carrer Del Rierol
66740 VILLELONGUE-DELS-MONTS

Localisation :

Animaux acceptés : Non
Accès handicapé : Non

Tarif Mini : non communiqué
Confort: Accès Internet, Appareil à fondue, Appareil à raclette, Bouilloire électrique, Cafetière, Chauffage, Cheminée, Climatisation réversible, Fer à repasser, Four, Grille pain, Lave linge privatif, Lave vaisselle, Micro-ondes, Non fumeur, Plaque induction, Réfrigérateur / congélateur, Salon de jardin, Table à repasser, Télévision, Wifi
Les + : T4, Villa 3 chambre(s)

MEUBLES DE 100 M2 T5 10 PERSONNES



PEZZONI JACQUES

Localisé en plein centre de Port-Vendres, petit village typique catalan à deux pas de Collioure et Banyuls, proche du port et des commerces, avec places de parking à proximité, appartement de charme climatisé (poutres et pierres apparentes), d'une superficie de 100 m² sur 2 niveaux, pouvant accueillir jusqu'à 10 personnes (enfants en bas âge compris) qui se compose d'une cuisine entièrement équipée ainsi qu'une cuisine d'été avec coin buanderie, salle à manger accompagnée de son salon, 4 chambres avec, chacune, leur salle de bain et WC, cour intérieure avec point d'eau ainsi qu'un garage. Meublés
Tél. +33 5 53 47 43 80 +33 6 71 59 39
60 pezzoni.jacques@free.fr



Langues parlées : , 

Adresse de l'hébergement :
MALOEMA

13 Rue Camille Pelletan
66660 PORT-VENDRES

Localisation :

Animaux acceptés : Non
Accès handicapé : Non

Tarif Mini : non communiqué

Confort: Aspirateur, Baignoire bébé, Bouilloire électrique, Cafetière, Chaise bébé, Chauffage, Climatisation, Climatisation réversible, Fer à repasser, Four, Grille pain, Jeux de société, Lave linge privatif, Lave vaisselle, Micro-ondes, Non fumeur, Presse agrumes, Réfrigérateur, Réfrigérateur / congélateur, Salon de jardin, Sèche cheveux, Table à repasser, Télévision, Ventilateur, Wifi

Les + : T5 4 chambre(s)

MEUBLES DE 100 M2 VILLA 4 PERSONNES



BURESI CATHY

Villa Damien 80m² pour 4 adultes, climatisée. Située dans le quartier résidentiel et verdoyant de la Vallée Heureuse au pied du massif des Albères proche des sentiers de randonnées, en bordure de rivière. Equipement : au rez de chaussée : un séjour salon, cuisine ouverte, un cellier avec lave-linge, un WC avec lave main, une entrée, 1 chambre avec placard et salle d'eau. A l'étage : 1 chambre avec placard et 2 lits de 80cm, 1 salle d'eau avec WC et douche à l'italienne, 1 mezzanine avec 2 lits banquettes pour enfants. Terrasse de 20m² avec salon de jardin, piscine privée sécurisée de 3.2m x 7m. Transats, Terrain clôturé. Accueil et remise des clés directement par la propriétaire. Meublés
Tél. +33 6 10 01 87 35
cathy.buresi@orange.fr



Langues parlées : , 

Adresse de l'hébergement :
VILLA DAMIEN

3 rue dels Castanyers
66690 SOREDE

Localisation : Bord de rivière A la campagne

Animaux acceptés : Non
Accès handicapé : Non

Ouverture du 29/04/2023 au 31/12/2024

Tarif mini : Semaine : 850,00 €

Confort: Accès Internet, Appareil à fondue, Appareil à raclette, Aspirateur, Autocuiseur, Bouilloire électrique, Câble / satellite, Cafetière, Chaise bébé, Chauffage, Chauffage électrique, Cheminée, Climatisation, Congélateur, Fer à repasser, Four, Grille pain, Jeux de société, Lave linge privatif, Lave vaisselle, Lecteur DVD, Lit bébé, Micro-ondes, Non fumeur, Pierrade, Plaque gaz, Presse agrumes, Radio réveil ou radio, Réfrigérateur, Réfrigérateur / congélateur, Réhausseur, Salon de jardin, Sèche cheveux, Table à repasser, Télévision, Ventilateur, Wifi
Les + : Villa 2 chambre(s) Vue sur la rivière Vue sur montagne

MEUBLES DE 100 M2 VILLA 6 PERSONNES



LA CONCIERGERIE DALI

Location d'exception avec vue panoramique mer et montagne.

Grande piscine, chauffée sur demande, jacuzzi.

Bienvenue à la Bastide des Albères, une immense terrasse vous attend au calme pour vos réunions de famille, vacances ou séjour entre amis. Proche de Collioure et d'Argelès, notre propriété vous permettra de vous détendre et de profiter des bijoux du pays catalan.

La vue panoramique sur la mer et les Albères vous surprendra par sa beauté.

Cette Bastide est idéale pour 2 couples avec enfants, tout en offrant la possibilité de recevoir un couple d'amis ou de parents supplémentaires.

Dépendance au rez de chaussée de la villa, l'étage supérieur est privatif, réservé à la famille, inoccupé lors de la location, vous aurez tous les extérieurs pour vous seuls.

Pour vos instants de détente entre randonnée et baignades, vous aurez un billard et un babyfoot à votre disposition.

Propriété fermée - stationnement voiture possible dans l'allée privative.

Environnement calme & naturel. Meublés

Tél. +33 6 13 02 39 43
labastidedesalberes@gmail.com
<http://bastide-des-alberes.fr/>

Tarif mini : Semaine : 1050,00 €

Confort:Accès Internet, Bouilloire électrique, Cafetière, Chauffage, Four, Grille pain, Micro-ondes, Non fumeur, Plaque gaz, Réfrigérateur, Télévision, Wifi

Les + : Villa 2 chambre(s) Vue sur la mer Vue sur montagne



Langues parlées : ,

Adresse de l'hébergement :
LA BASTIDE DES ALBÈRES
37 Camí del Vilar
66740 VILLELONGUE-DELS-MONTS

Localisation :

Animaux acceptés :Oui
Accès handicapé :Oui

MEUBLES DE 100 M2 VILLA 6 PERSONNES

NC

BURESI CATHY

Villa climatisée tout confort de 100 m² pour 4 à 6 personnes. 3 chambres. Piscine sécurisée. Jardin. Située dans la Vallée Heureuse, proche de la rivière et des sentiers de randonnées. Terrasse, jardin, barbecue, lave linge, lave vaisselle, frigo américain, TV, parking privé... Meublés
Tél. +33 6 10 01 87 35
cathy.buresi@orange.fr

Ouverture du 29/04/2023 au 31/12/2024

Tarif mini : Semaine : 945,00 €

Confort:Accès Internet, Appareil à fondue, Appareil à raclette, Aspirateur, Autocuiseur, Bouilloire électrique, Câble / satellite, Cafetière, Chaise bébé, Chauffage, Chauffage électrique, Climatisation, Congélateur, Fer à repasser, Four, Grille pain, Jeux de société, Lave linge privatif, Lave vaisselle, Lecteur DVD, Lit bébé, Micro-ondes, Non fumeur, Pierrade, Plaque gaz, Presse agrumes, Radio réveil ou radio, Réfrigérateur, Réfrigérateur / congélateur, Réhausseur, Salon de jardin, Sèche cheveux, Table à repasser, Télévision, Ventilateur, Wifi

Les + : Villa 3 chambre(s) Vue sur la rivière Vue sur montagne



Langues parlées : ,

Adresse de l'hébergement :
VILLA INES
1 route du Piton
66690 SOREDE

Localisation : Bord de rivière A la campagne

Animaux acceptés :Non
Accès handicapé :Non

MEUBLES DE 100 M2 VILLA 6 PERSONNES

NC

HOFFMANN MARION

Toute l'année : Villa 4 chambres (6 personnes max.). Jardin 3 faces de 500 m². Cuisine d'été, TV, satellite, barbecue. Vue dégagée sur les montagnes. Calme, emplacement voiture. Location au 6 rue Aristide Maillol. Meublés

Tél. +33 4 68 21 34 06 +33 6 47 96 70 47 mah_hoffmann@yahoo.fr

Tarif Mini : non communiqué

Confort:

Les + : Villa 4 chambre(s)



Langues parlées : , , , ,

Adresse de l'hébergement :
HOFFMANN MARION
6 rue Aristide Maillol
66690 SAINT-ANDRE

Localisation : Dans le village

Animaux acceptés :Oui
Accès handicapé :Non

**MEUBLES DE 105 M2 T4 VILLA 6
PERSONNES**

NC

BERSAT DELPHINE

Maison familiale en location estivale. toute équipée. 3 chambres, 2 salles d'eau. Possibilité de manger dehors. Calme Meublés
Tél. +33 6 63 61 11 33
clochette87700@gmail.com



Langues parlées : 

Adresse de l'hébergement :
BERSAT DELPHINE
6 rue Jordi Pere Cerda
66690 SAINT-ANDRE

Localisation : Dans le village
Animaux acceptés : Non
Accès handicapé : Non renseigné

Tarif Mini : non communiqué
Confort: Aspirateur, Bouilloire électrique, Cafetière, Chauffage, Climatisation, Climatisation réversible, Congélateur, Fer à repasser, Four, Grille pain, Lave linge collectif, Lave linge privatif, Lave vaisselle, Micro-ondes, Pierrade, Plaques vitrocéramiques, Prise de télévision, Réfrigérateur, Réfrigérateur / congélateur, Salon de jardin, Télévision, Télévision commune
Les + : T4, Villa 3 chambre(s) Vue sur montagne

**MEUBLES DE 106 M2 VILLA 6
PERSONNES**

NC

MILLER GRAHAM

La maison est au RDC et située à l'entrée de la Vallée Heureuse. accès privé, parking pour 3 voitures et jardin clos avec terrasse. Une véranda fermée et ombragée pour se protéger du soleil. Les trois chambres ouvrent sur des patios.

Le jardin est situé à flanc de colline, il y a des marches depuis l'entrée de la maison et entre les terrasses de niveau.

La maison est spacieuse et confortable, la cuisine est propre, fonctionnelle et bien équipée malgré une apparence un peu vieillotte. Elle dispose d'un nouveau réfrigérateur/congélateur et d'un grand four micro-ondes combiné, ainsi que de tout l'équipement habituel. Une machine à laver est disponible. Emplacement idéal pour des vacances calmes, bord de mer et belles balades à proximité. Il existe quelques règles dont l'interdiction de fumer à l'intérieur et l'interdiction d'utiliser des friteuses à huile pour des raisons de sécurité. Matériel bébé à disposition. Meublés
Tél. +33 6 42 60 37 37
graham.miller@orange.fr
<https://www.villa-sorede.com/>



Langues parlées : , 

Adresse de l'hébergement :
**VILLA DE LA VALLÉE
HEUREUSE**
4 rue dels Castanyers
66690 SOREDE

Localisation :
Animaux acceptés : Non
Accès handicapé : Non

Tarif Mini : non communiqué
Confort: Appareil à raclette, Aspirateur, Autocuiseur, Baignoire bébé, Bouilloire électrique, Cafetière, Chaîne Hifi, Chaise bébé, Chauffage, Chauffage compris, Chauffage électrique, Fer à repasser, Four, Grille pain, Lave linge privatif, Lecteur DVD, Lit bébé, Micro-ondes, Non fumeur, Plaque électrique, Radio réveil ou radio, Réfrigérateur / congélateur, Salon de jardin, Sèche cheveux, Table à repasser, Télévision, Wifi
Les + : Villa 3 chambre(s) Vue sur montagne

MEUBLES DE 108 M2 MAISON T4 6 PERSONNES ★★

DAVID LAURENCE

La Villa "Esperanza" est entièrement équipée afin de passer des vacances pratiques en toute sérénité.

Vous profiterez d'un superbe jardin arboré et ensoleillé (1200m2) avec table et chaises ainsi que 2 terrasses couverte (une Nord et une Sud) et une plancha.

La Villa est située au pied du massif des Albères, dans un lotissement calme et à 15 minutes en voiture des plages d'Argelès, le compromis parfait des vacances au plus près de la côte Vermeille (Collioure, Banyuls, ...) et la quiétude d'un village typiquement catalan.

La Villa comprend 3 chambres avec 2 lits doubles et deux lits simples - Emplacement sécurisé pour vos véhicules au sein de la propriété - Climatisation - Cuisine équipé - 2 Salle de bains - 2 WC séparé - Cuisine d'été - Wifi.

Cette location bénéficie d'un service de conciergerie, avec une concierge disponible tout le long de votre séjour pour des services personnalisés. Meublés

Tél. +33 6 80 63 39 08
dedou06710@orange.fr

Tarif Mini : non communiqué

Confort:Accès Internet, Aspirateur, Autocuiseur, Baignoire bébé, Bouilloire électrique , Cafetière, Chauffage central, Climatisation, Climatisation réversible, Fer à repasser, Four, Grille pain , Lave linge privatif, Lave vaisselle, Lit bébé, Micro-ondes, Non fumeur, Plaque gaz, Prise de télévision, Réfrigérateur, Réfrigérateur / congélateur, Sèche cheveux, Table à repasser, Télévision, Wifi

Les + : Maison, T4 3 chambre(s) Vue sur la campagne Vue sur montagne



Langues parlées : , 

Adresse de l'hébergement :
VILLA ESPERANZA
22 Rue des Oliviers
66740 LAROQUE-DES-ALBERES

Localisation :
Animaux acceptés :Non
Accès handicapé :Non

MEUBLES DE 110 M2 APPARTEMENT 6 PERSONNES ★

GARCIA FRANÇOIS

Situé à 2 pas de la plage de Port-Vendres, cet appartement de 110m² est l'endroit idéal pour un séjour au bord de la méditerranée.

L'appartement est spacieux et compte 3 chambres pouvant accueillir jusqu'à 6 couchages : il est parfait pour des vacances en famille avec enfants.

Composé d'une cuisine indépendante, un séjour, une loggia et une salle de bain avec 1 WC séparé, il se situe au 1er étage d'un immeuble.

Les chambres disposent chacune d'un lit double en 140cm, il est possible d'installer un lit pliant dans la chambre la plus grande.

La loggia est fermée et dispose d'un salon de jardin. A noter que les animaux sont les bienvenus. La location longue durée est possible. Meublés
Tél.

Tarif Mini : non communiqué

Confort:Accès Internet, Aspirateur, Autocuiseur, Cafetière, Chauffage, Chauffage central, Fer à repasser, Four, Grille pain , Lave linge privatif, Lave vaisselle, Plaque électrique, Plaque gaz, Réfrigérateur / congélateur, Sèche cheveux, Table à repasser, Télévision, Ventilateur, Wifi

Les + : Appartement 3 chambre(s)
Vue sur montagne Vue village



Langues parlées : , 

Adresse de l'hébergement :
TARIMBOU
7 Rue Aristide Briand
66660 PORT-VENDRES

Localisation :
Animaux acceptés :Oui
Accès handicapé :Non

MEUBLES DE 110 M2 MAS T4 6 PERSONNES NC

SALA JEANINE

Mas de 110m² situé aux abords d'Elne, pour 6 personnes, 3 chambres, jardin. Meublés
Tél. +33 4 68 22 16
15 janine.sala@orange.fr



Langues parlées : , 

Adresse de l'hébergement :
MAS LE PONT NEUF
Chemin de la Mer
66200 ELNE

Localisation : A la campagne
Animaux acceptés :Oui
Accès handicapé :Non

Tarif Mini : non communiqué

Confort:Aspirateur, Bouilloire électrique , Cafetière, Chauffage, Climatisation réversible, Fer à repasser, Four, Grille pain , Lave linge privatif, Micro-ondes, Réfrigérateur / congélateur, Salon de jardin, Table à repasser, Télévision

Les + : Mas, T4 3 chambre(s)

MEUBLES DE 110 M2 T4 VILLA 6 PERSONNES



BOISTARD MONIQUE

Venez passer vos vacances à quelques pas du joli village médiéval de Laroque des Albères. Agréable villa avec piscine et vue sur la chaîne des Albères et le Néoulous.

Située à 10 mn des plages d'Argelès, 20 mn de l'Espagne et au pied des sentiers de randonnée, notre maison de vacances vous accueillera, que vous soyiez en famille ou entre amis. De plain-pied, elle comprend 3 chambres climatisées, 2 salles de bains, un grand salon ouvert sur une cuisine américaine. Matériels pour Bébé sur demande (lit parapluie, chaise haute, baignoire et poussette) Meublés
Tél. +33 6 62 39 38 50
celaroq@gmail.com
https://www.gites.fr/gites_villa-la-rocanya-chambres-climatisees-piscine-privee-vue-montagne_laroque-des-alberes_52653.htm



Langues parlées :

Adresse de l'hébergement :
LA ROCANYA

9 rue de Tanya

66740 LAROQUE-DES-ALBERES

Localisation : Vue panoramique

Dans le village

Animaux acceptés : Non

Accès handicapé : Non

**Ouverture du 15/06/2024
au 12/10/2024**

Tarif mini : Semaine : 1330,00 €

Confort: Accès Internet, Appareil à raclette, Aspirateur, Autocuiseur, Baignoire bébé, Bouilloire électrique, Cafetière, Chaise bébé, Chauffage, Chauffage électrique, Climatisation, Climatisation réversible, Congélateur, Fer à repasser, Four, Grille pain, Jeux de société, Lave linge privatif, Lave vaisselle, Lit bébé, Matériel enfant, Micro-ondes, Non fumeur, Plaque induction, Presse agrumes, Radio réveil ou radio, Réfrigérateur, Réfrigérateur / congélateur, Salon de jardin, Sèche cheveux, Table à repasser, Télévision, Ventilateur, Wifi

Les + : T4, Villa 3 chambre(s) Vue sur montagne

MEUBLES DE 110 M2 T4 VILLA 6 PERSONNES

NC

ALOUJES SYLVIE

Maison T4 pour 6 personnes, 3 chambres, terrasse, jardin, barbecue. Vue sur la mer et la montagne, parking.

Meublés

Tél. +33 4 68 88 05 07 +33 6 28 19 56
60 laclare.nou@orange.fr



Langues parlées :

Adresse de l'hébergement :
ALOUJES SYLVIE

33 Boulevard des Evadés de France

66660 PORT-VENDRES

Localisation :

Animaux acceptés : Non
renseigné

Accès handicapé : Non

Tarif Mini : non communiqué

Confort: Aspirateur, Cafetière, Climatisation réversible, Congélateur, Fer à repasser, Four, Grille pain, Jeux de société, Lave linge privatif, Lave vaisselle, Micro-ondes, Réfrigérateur / congélateur, Salon de jardin, Sèche cheveux, Table à repasser, Télévision

Les + : T4, Villa 3 chambre(s) Vue sur la mer Vue sur montagne

MEUBLES DE 115 M2 T4 VILLA 6 PERSONNES

NC

HARRIS ELIZABETH

Villa avec piscine privée et chauffée, clim. réversible et WIFI, spacieuse, moderne et confortable dans une zone résidentielle à Laroque des Albères. Peut accueillir jusqu'à 6 personnes & 2 bébés. Vue sur la montagne, la tour de Laroque, la plaine et jusqu'à la mer. Maison idéale pour les familles souhaitant se reposer, à dix minutes en voiture des plages et au pied des sentiers de randonnée dans les Albères. Au RDC, wc, chambre (1 lit 160x200 & salle d'eau), cuisine américaine bien équipée, séjour/salon avec TV/TNT. A l'étage, 2 chambres (l'une avec 1 lit 160x200, l'autre avec 2 lits 90x200), l'une avec un balcon, salle de bains avec baignoire et douche lavabo, wc, bidet.

Jardin clos, piscine privée chauffée (de Pâques à octobre), barbecue, terrasses, mobilier de jardin, des arbres fruitiers. Pour bébé, lit parapluie, chaise haute et baignoire sont disponibles. Meublés
Tél. +44 7 63 26 23 13 +44 9 70 95 75 77
<https://www.laroqueholidayvilla.com/fr/>

Ouverture du 01/01/2023 au 31/12/2024

Tarif mini : Semaine : 750,00 €

Confort:Accès Internet, Aspirateur, Baignoire bébé, Bouilloire électrique , Cafetière, Chaise bébé, Chauffage, Chauffage compris, Chauffage d'appoint, Chauffage électrique, Cheminée, Climatisation, Climatisation réversible, Congélateur, Fer à repasser, Four, Grille pain , Jeux de société , Lave linge privatif, Lave vaisselle, Lecteur DVD, Lit bébé, Matériel enfant, Micro-ondes, Non fumeur, Plaques vitrocéramiques, Poêle, Radio réveil ou radio, Réfrigérateur, Salon de jardin, Sèche cheveux, Table à repasser, Télévision, Wifi

Les + : T4, Villa 3 chambre(s) Vue sur la campagne Vue sur montagne Vue village



Langues parlées : ,

Adresse de l'hébergement :
LAROQUE HOLIDAY VILLA
23 rue de la Soulane
66740 LAROQUE-DES-ALBERES
Localisation : Dans le village
Autoroute
Animaux acceptés :Non renseigné
Accès handicapé :Non renseigné

MEUBLES DE 12 M2 STUDIO MEZZANINE 2 PERSONNES

KUNTZE SANDRA

Petit studio classé 1 étoile, équipé et indépendant, au rez-de-chaussée de notre maison de village, avec entrée commune.

Situé à 15 min des plages, à 5 min du lac de Villeneuve de la Raho (en voiture), et 15 min du Massif des Albères, il est idéal pour les amoureux de la nature et des activités de plein air : balades, randonnées, VTT, baignade, snorkeling, plongée, canyoning, sports nautique...

Que vous veniez pour les vacances, le travail, vous pourrez profiter des magnifiques paysages des Pyrénées-Orientales et serez les bienvenus chez nous !

L'agencement a été totalement optimisé pour un confort total dans ce petit espace cocooning.

Un coin kitchenette équipée (plaques, micro ondes, frigo top, senseo...), de nombreux rangement, un espace repas/salon (canapé convertible), espace douche, un couchage en mezzanine et un WC indépendant compose ce studio atypique, à la décoration bord de mer.

Meublés
Tél. https://www.airbnb.fr/rooms/609309958750808192/reviews?adults=2&check_in=2023-07-04&check_out=2023-07-06&source_impression_id=p3_1687331352_dGINpGKiYOeWx0zd&previous_page_section_name=1000&federated_s

Tarif Mini : non communiqué

Confort:Accès Internet, Appareil à raclette, Aspirateur, Bouilloire électrique , Cafetière, Canal +, Chaîne Hifi, Chauffage d'appoint, Fer à repasser, Grille pain , Lave linge privatif, Micro-ondes, Non fumeur, Plaque électrique, Presse agrumes, Radio réveil ou radio, Réfrigérateur, Sèche cheveux, Table à repasser, Ventilateur, Wifi

Les + : Studio mezzanine 0 chambre(s)

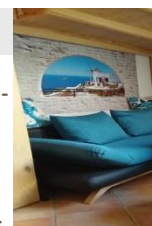

Langues parlées :

Adresse de l'hébergement :
SANDRA
10 Rue Bérenger
66670 BAGES
Localisation :
Animaux acceptés :Non
Accès handicapé :Non

MEUBLES DE 120 M2 6 PERSONNES ★★☆☆

REBUGET YOLANDE

Le gîte de Yolande s'ouvre sur un cadre ombragé, au pied des Albères. A quelques pas du centre du village, le site est entièrement clos et propose une piscine réservée au gîte. Les intérieurs sont décorés et meublés avec goût. Une salle d'eau attenante à chaque chambre apporte du confort supplémentaire. Vous avez accès par la propriété à un petit bois de micocouliers ou vous pourrez faire la sieste suspendu à des hamacs, pique niquer, une aire de jeu est à votre disposition...(ping pong). Gîte aménagé dans une maison contemporaine indépendante, de plain-pied. RDC: Cuisine ouverte sur le salon, 3 chambres avec chacune (1 lit 160 et TV) salle de bain privative (wc). Le gîte s'ouvre sur une belle terrasse ombragée. Une piscine hors-sol privative accessible sur place de juin à fin septembre (4X6m, profondeur : 1m35, espace clos et sécurisé). Parking clos dans la propriété (entrée commune). Les propriétaires résident à proximité sur le site. Un couchage supplémentaire possible sur demande Meublés
Tél. +33 7 84 92 50 79
y.zapater@orange.fr



Langues parlées :

Adresse de l'hébergement :
Y SEM BÉ
35 rue de la coscolleda
66690 SOREDE

Localisation : Commerces
Animaux acceptés :Non
renseigné
Accès handicapé :Non renseigné

Tarif Mini : non communiqué
Confort:Chauffage, Congélateur,
Lave linge privatif, Micro-ondes,
Télévision
Les + : 3 chambre(s)

MEUBLES DE 120 M2 MAISON DE VILLAGE 8 PERSONNES ★★☆☆

DE QUENETAIN CLÉMENCE

Maison de charme entièrement rénovée au calme dans le village de Saint André. A 7 km de la plage. Idéal pour les randonnées pédestres ou à vélo. Meublés
Tél. +33 6 74 84 21 64



Langues parlées : , 

Adresse de l'hébergement :
DE QUENETAIN CLÉMENCE
(MAS)

30 Rue des Albères
66690 SAINT-ANDRE
Localisation : En bord de plage
Les Albères Vue sur la chaîne des Pyrénées

Animaux acceptés :Oui
Accès handicapé :Non

Tarif mini : Semaine : 1200,00 €
Confort:Aspirateur, Bouilloire électrique , Cafetière, Congélateur, Fer à repasser, Four, Grille pain , Jeux de société , Lave linge privatif, Lave vaisselle, Micro-ondes, Non fumeur, Réfrigérateur, Salon de jardin, Sèche cheveux, Wifi
Les + : Maison de village 4 chambre(s) Vue sur la campagne Vue sur montagne

MEUBLES DE 120 M2 MAS T6 10 PERSONNES ★★☆☆

SPINK PAUL



Langues parlées : , 

Adresse de l'hébergement :
ROUSSILLON FARMHOUSE
23 Cami del Vilar
66740 VILLELONGUE-DELS-MONTS

Localisation :
Animaux acceptés :Non
Accès handicapé :Non

Roussillon Farmhouse est un mas traditionnel catalan. Cette charmante maison avec un cuisine design et une grande terrasse offre un hébergement généreux et peut accueillir jusqu'à 10 personnes.
Au 1er étage : 2chambres avec salle de bain privée en "suite", 1 chambre double et une à 2 lits. Salle de bain familiale et WC.
Elles donnent toutes sur le jardin privé, la piscine et la mer Méditerranée.
Au rez-de-chaussée, une chambre double avec wc adjacent et douche séparée. Une cuisine de luxe avec un îlot central, entièrement équipée à neuf. Une salle à manger avec 1 pêle à bois, un salon avec une télévision à écran plat murale.Magnifique terrasse de 15 m² avec un accès au jardin et à la piscine privée.
Disponible à la location séparément, ou peut être loué en combinaison avec le Mas d'en Porte et/ou 1 ou 2 cottages pour accueillir jusqu'à 32 personnes. Chaque propriété a sa propre intimité et ses installations. Possibilités de WE (2 nuits mini), longue location tout au long de l'année. Meublés
Tél. +33 4 68 85 07 55

Tarif Mini : non communiqué
Confort:Accès Internet, Aspirateur, Bouilloire électrique , Chaise bébé, Chauffage, Chauffage compris, Cheminée, Fer à repasser, Four, Lave linge privatif, Lave vaisselle, Lecteur DVD, Lit bébé, Micro-ondes, Réfrigérateur / congélateur, Salon de jardin, Sèche linge privatif, Table à repasser, Télévision, Wifi
Les + : Mas, T6 5 chambre(s)

MEUBLES DE 120 M2 T4 VILLA 6 PERSONNES

NC

SARL P.B.I

Maison pour 6 personnes, 3 chambres, jardin, piscine, barbecue, wifi, vue sur la mer.

Meublés
Tél. +33 5 81 61 91 66 +33 6 84 11 97 18 pbi.loc@gmail.com



Langues parlées : 

Adresse de l'hébergement :
BRESSON PIERRE

29 rue du Président Cazalet
66660 PORT-VENDRES

Localisation :

Animaux acceptés : Oui
Accès handicapé : Non renseigné

Tarif Mini : non communiqué

Confort: Aspirateur, Bouilloire électrique, Cafetière, Chauffage, Climatisation, Climatisation réversible, Congélateur, Fer à repasser, Four, Grille pain, Lave linge privatif, Lave vaisselle, Lecteur DVD, Micro-ondes, Réfrigérateur, Réfrigérateur / congélateur, Salon de jardin, Sèche cheveux, Télévision, Ventilateur, Wifi

Les + : T4, Villa 3 chambre(s) Vue sur la mer Vue sur le port Vue sur montagne

MEUBLES DE 120 M2 T5 VILLA 8 PERSONNES

NC

ANDERSSON HENRIK

Maison individuelle grand confort de 120m², pouvant accueillir 8 personnes et disposant 4 chambres, avec une vue magnifique sur les Albères, dans la Vallée Heureuse...

Elle se compose d'une cuisine entièrement équipée, d'un grand espace salon et salle à manger, d'une grande salle de bain douche et baignoire avec tous les équipements nécessaires (lave-linge, sèche-cheveux).

La terrasse de 50m² très bien exposée dispose d'un barbecue et d'une belle table, pour profiter d'un déjeuner en extérieur.

La villa du châtaignier est située à proximité des itinéraires de randonnées et à 15min des plages. Meublés

Tél. +33 6 76 18 55 28
info@frenchselfcatering.com
http://www.FrenchSelfCatering.com



Langues parlées : 

Adresse de l'hébergement :
VILLA LE CHÂTAIGNIER

7 rue dels castanyers
66690 SOREDE

Localisation : A la campagne

Animaux acceptés : Oui
Accès handicapé : Oui

Tarif Mini : non communiqué

Confort: Accès Internet, Aspirateur, Baignoire bébé, Bouilloire électrique, Câble / satellite, Cafetière, Chaîne Hifi, Chaise bébé, Chauffage central, Chauffage compris, Congélateur, Fer à repasser, Four, Grille pain, Jeux de société, Lave linge privatif, Lave vaisselle, Lecteur DVD, Lit bébé, Micro-ondes, Non fumeur, Plaque gaz, Réfrigérateur / congélateur, Sèche cheveux, Sèche linge privatif, Table à repasser, Télévision, Ventilateur, Wifi

Les + : T5, Villa 4 chambre(s) Vue sur montagne

MEUBLES DE 120 M2 VILLA 8 PERSONNES

NC

POSTLETHWAITE JAMES

"Villa Heureuse" pour 8 personnes (4 chambres), située au calme dans la Vallée Heureuse de Sorède. Rénovée en 2011, elle offre tout confort nécessaire pour passer des vacances inoubliables dans un cadre idyllique. Meublés

Tél. +33 4 68 98 22 04 +33 6 51 11 94 73

bookings@dreamrentalsfrance.com
dreamrentalsfrance.com

Tarif Mini : non communiqué

Confort:Aspirateur, Bouilloire électrique , Cafetière, Chaise bébé, Chauffage central, Chauffage compris, Fer à repasser, Four, Grille pain , Lave linge privatif, Lave vaisselle, Lecteur DVD, Lit bébé, Micro-ondes, Plaques vitrocéramiques, Radio réveil ou radio, Réfrigérateur, Sèche cheveux, Table à repasser, Télévision, Wifi

Les + : Villa 4 chambre(s) Vue sur la rivière



Langues parlées : , , 

Adresse de l'hébergement :
VILLA HEUREUSE

38 rue de la Fargue
66690 SOREDE

Localisation :

Animaux acceptés :Non

Accès handicapé :Non

MEUBLES DE 125 M2 T5 VILLA 7 PERSONNES

★★★★

HARTMANN TIMO

Maison climatisée contemporaine totalement indépendante, située sur les hauteurs du village, face au massif des Albères, entourée d'un jardin privatif.

RDC : grand et clair séjour avec coin cuisine, ouvert sur le jardin, 3 chambres avec chacune 1 lit 2 pers, 1 chambre (1 lit 120) avec douche privative, salle d'eau, WC annexe.

Terrasse et grand jardin privés entièrement clos, arboré et fleuri (mobilier de détente et de jardin, barbecue, parking clos).

Piscine chauffée réservée au gîte sur place. Meublés

Tél. +33 6 20 60 79 98

laroque.des.alberes@gmail.com

<http://la-treize-a-laroque-des-alberes.webnode.fr/>



Langues parlées : , , 

Adresse de l'hébergement :
LA TREIZE

13 avenue des Baléares
66740 LAROQUE-DES-ALBERES

Localisation : A la campagne
Périphérie de la ville Vue sur la chaîne des Pyrénées

Animaux acceptés :Oui

Accès handicapé :Non

Tarif Mini : non communiqué

Confort:Accès Internet, Aspirateur, Autocuiseur, Baignoire bébé, Bouilloire électrique , Câble / satellite, Cafetière, Chaîne Hifi, Chaise bébé, Chauffage central, Cheminée, Climatisation, Congélateur, Fer à repasser, Four, Grille pain , Jeux de société , Lave linge privatif, Lave vaisselle, Lecteur DVD, Lit bébé, Micro-ondes, Non fumeur, Plaque gaz, Poêle, Radio réveil ou radio, Réfrigérateur, Réfrigérateur / congélateur, Salon de jardin, Sèche cheveux, Sèche linge privatif, Table à repasser, Télévision, Ventilateur, Wifi

Les + : T5, Villa 4 chambre(s) Vue sur montagne

MEUBLES DE 130 M2 MAISON 8 PERSONNES



FERRIERE Dominique

Villa indépendante T5 de plain pied composée de : 1 séjour/salon/cuisine américaine - 4 chambres dont 1 parentale avec dressing (lit 160)(lit 140) (2x2 lits 90) - 1 SdB - 1 salle d'eau - 2wc dont 1 séparés- Jardin méditerranéen de 3000 m² avec terrasse de 250 m² autour de la piscine et de la villa. Sans vis à vis - Garage double et parking privé . Ping-pong. Terrain de pétanque . Tarif de 1000 à 2500 euros la semaine ,fonction de la période et dégressif selon le nombre de semaines réservées.

Cette villa peut se louer partiellement à tarif réduit pour 2 personnes (selon les mois) . Me demander les conditions .

INFOS COVID 19 : le meublé reste vide 1 journée entre départ et arrivée.

Meublés
Tél. +33 6 09 96 61 32
marcferriere@aol.com

Tarif Mini : non communiqué

Confort:Accès Internet, Cafetière, Chaîne Hifi, Climatisation, Congélateur, Lave linge privatif, Lave vaisselle, Micro-ondes, Réfrigérateur, Salon de jardin, Sèche linge privatif, Télévision

Les + : Maison 4 chambre(s) Vue sur la campagne



Langues parlées : ,

Adresse de l'hébergement :
FERRIERE Dominique
12 Rue de la Fontaine
66740 MONTESQUIEU-DES-ALBERES

Localisation : Dans le village

Animaux acceptés :Non
Accès handicapé :Non

MEUBLES DE 130 M2 MAISON 8 PERSONNES

NC

AUBIGNAT PATRICIA



Belle maison de 130 m² au centre d'un village d'art catalan. Vous aurez plaisir à vous retrouver en famille ou entre amis pour un grand week-end ou plus...

Lieu calme, à proximité de la mer et de la montagne, 20 mn de l'Espagne, 10 mn de Collioure et Argelès sur Mer. Le village est situé sur la "Route des Vins" et des itinéraires cyclotouristiques.

Un grand jardin de 3500 m² clos et une piscine de 12 x 4m.

Terrasse ombragée avec salon de jardin, plancha, barbecue et transats. La maison est voisine de celle des propriétaires.

Au rdc, séjour, salon et cuisine.

Au 1er étage, 1 chambre avec lit en 160, 1 chambre avec deux lits superposés, salle d'eau.

Au 2ème étage, 2 chambres avec lits en 160 et salle de bain.

Literie neuve et de qualité. Lits faits à votre arrivée. Meublés

Tél. +33 6 60 42 26 88
p.aubignat@orange.fr

Langues parlées : ,

Adresse de l'hébergement :
L'HEURE DOUCE
1 Place de la République
66690 PALAU-DÉL-VIDRE

Localisation :

Animaux acceptés :Non
renseigné

Accès handicapé :Non

Tarif Mini : non communiqué

Confort:Accès Internet, Aspirateur, Bouilloire électrique , Cafetière, Chaise bébé, Chauffage, Cheminée, Cheminée insert, Fer à repasser, Four, Grille pain , Jeux de société , Lave linge privatif, Lave vaisselle, Lecteur DVD, Lit bébé, Plaque induction, Presse agrumes, Réfrigérateur / congélateur, Salon de jardin, Sèche cheveux, Sèche linge privatif, Table à repasser, Télévision, Ventilateur, Wifi

Les + : Maison 4 chambre(s) Vue sur montagne

MEUBLES DE 130 M2 MAISON DE VILLAGE T5 6 PERSONNES



MARCE PHILIPPE

Jolie maison de caractère : Dans une rue très calme du centre de Laroque des Albères, cette maison de village en pierre dispose d'une belle surface sur 3 niveaux.

Au premier, lumineuse et vaste pièce à vivre traversante d'environ 55 m2 avec grande cuisine ouverte et salon. Le deuxième étage comporte 3 belles chambres dont 2 avec placards, une grande salle d'eau avec douche, une buanderie et un WC séparés. Au 3ème étage, une grande chambre mansardée avec 2 lits en 90. Authenticité, charme, entièrement rénové !

Proche de tous les commerces et services (boulangerie, boucherie, épicerie, pharmacie, restaurants, poste. Marché tous les mercredis). Proche aussi des plages, caveaux de dégustation des vins locaux, randonnées, pistes cyclables.

- Exposition est ouest - Cuisine équipée, garage (voiture taille moyenne)
- Laroque des Albères (66), joli village typiquement catalan
Située à 10mn des plages d'Argelès , à 20mn de Collioure, 20mn de l'Espagne et au pied des sentiers de randonnée. Meublés
Tél. +33 6 12 28 54 97
p.marce@sfr.fr
<https://www.abritel.fr/location-vacances/p1634105>

Tarif Mini : non communiqué
Confort:Aspirateur, Bouilloire électrique , Cafetière, Chaîne Hifi, Chauffage, Chauffage électrique, Cheminée, Congélateur, Fer à repasser, Four, Grille pain , Jeux de société , Lave linge privatif, Lave vaisselle, Lit bébé, Micro-ondes, Plaque électrique, Plaques vitrocéramiques, Réfrigérateur, Réfrigérateur / congélateur, Sèche cheveux, Table à repasser, Télévision, Ventilateur, Wifi
Les + : Maison de village, T5 4 chambre(s) Vue village



Langues parlées : , , ,

Adresse de l'hébergement :
CAN EL PLA
56 rue François Arago
66740 LAROQUE-DES-ALBERES
Localisation : Dans le village
Animaux acceptés :Non
Accès handicapé :Non

MEUBLES DE 130 M2 MAISON T4 6 PERSONNES



BLANC GUY

Villa T4 de 130 m² pour 6 personnes, 5 pièces, tout confort avec vue imprenable sur la mer.

Balcon, terrasse, jardin, barbecue, parking.
3 chambres 2 lits 2 personnes, 2 lits 1 personne. Meublés
Tél. +33 4 68 82 34 85 +33 6 76 27 57 73

Tarif Mini : non communiqué
Confort:Aspirateur, Cafetière, Chauffage, Chauffage électrique, Cheminée insert, Congélateur, Fer à repasser, Four, Grille pain , Lave linge privatif, Lave vaisselle, Lecteur DVD, Micro-ondes, Plaques vitrocéramiques, Presse agrumes, Prise de télévision, Radio réveil ou radio, Réfrigérateur, Salon de jardin, Sèche cheveux, Table à repasser, Télévision
Les + : Maison, T4 3 chambre(s) Vue sur la mer

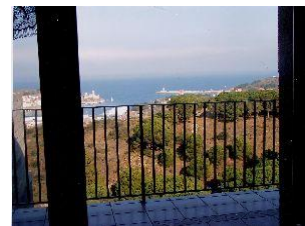

Langues parlées : ,

Adresse de l'hébergement :
L'OLIVIER
4 impasse des Muscats
66660 PORT-VENDRES
Localisation :
Animaux acceptés :Non
Accès handicapé :Non renseigné

MEUBLES DE 130 M2 VILLA 12 PERSONNES

NC

GOUZIEN-PONTICO MÉLODIE

Maison entièrement rénovée en 2022, composée de 2 cuisines entièrement équipées, 3 salles de bain, 2 salons/salle à manger avec convertibles. Equipement bébé gratuit sur demande.
Espace piscine sécurisé, trampoline, pergola. Linge de lit et ménage inclus. Meublés
Tél. +33 6 07 76 81 47
melo.gouzien@gmail.com

Tarif Mini : non communiqué
Confort:
Les + : Villa 4 chambre(s)



Langues parlées : ,

Adresse de l'hébergement :
LE CLOS DE L'OLIVIER
30 Allée des Mimosas
66740 LAROQUE-DES-ALBERES
Localisation :
Animaux acceptés :Non
Accès handicapé :Non

MEUBLES DE 135 M2 MAISON T6 8 PERSONNES

NC

STEEN BERIT & ULRIK

Maison au centre du village pour 8 à 10 personnes, 5 chambres, idéale pour 2 familles.
Spacieuse et bien équipée proche des commerces. Meublés
Tél. +33 4 34 29 46 60 +33 6 27 27 02 47 usm@dadlnet.dk
<http://www.sydfrensk.dk>



Langues parlées : 

Adresse de l'hébergement :
STEEN BERIT & ULRIK
24 Rue du Campet
66690 SOREDE

Localisation : Vue sur la chaîne des Pyrénées Vue panoramique
Animaux acceptés : Non
Accès handicapé : Non

Tarif Mini : non communiqué **Tarif Maxi** : non communiqué
Confort: Accès Internet, Aspirateur, Bouilloire électrique, Cafetière, Chaîne Hifi, Chaise bébé, Chauffage compris, Congélateur, Fer à repasser, Four, Grille pain, Lave linge privatif, Lave vaisselle, Lecteur DVD, Lit bébé, Micro-ondes, Non fumeur, Plaque induction, Réfrigérateur / congélateur, Sèche cheveux, Table à repasser, Télévision, Ventilateur, Wifi
Les + : Maison, T6 5 chambre(s) Vue sur montagne Vue village

MEUBLES DE 140 M2 MAISON 10 PERSONNES

NC

ROSENBECK ANDERS

Maison (140 m²) entièrement rénovée avec piscine privée et vue panoramique sur la mer. La maison, sur 3 niveaux, est située dans un domaine très calme, au dessus du charmant village de Laroque, à une altitude de 250 m.
3 chambres, 1 salle de bain avec baignoire, 2 salles d'eau avec douche, 4ème WC indépendant, grande cuisine et salle à manger combinées. WIFI, TV/DVD, TV satellite (anglais seulement), garage, cuisine d'été sur terrasse couverte avec barbecue électrique, balcon couvert, lave-vaisselle, lave-linge, chauffage électrique.
Grande piscine et court de tennis collectif.
Draps, linge de toilette et ménage en fin de séjour inclus. Meublés
Tél. +45 26 75 01 00
anders@rosenbeck.com

Langues parlées : 

Adresse de l'hébergement :
ROSENBECK ANDERS
85 chemin du Vilar
66740 LAROQUE-DES-ALBERES
Localisation : Montagne Plage Face à la mer Vue panoramique
Animaux acceptés : Non
Accès handicapé : Non

Tarif Mini : non communiqué
Confort:
Les + : Maison 5 chambre(s)

MEUBLES DE 140 M2 VILLA 6 PERSONNES

★★★★

VERGES MARC

Très bien située, au calme et proche du village, cette villa spacieuse est dotée de tout le confort nécessaire pour passer d'agréables vacances reposantes.
La chambre parentale donne sur la piscine privative, avec une vue magnifique sur la tour du village de Laroque et les sommets des Albères.



Langues parlées : 

Les commerces et les restaurants vous reçoivent toute l'année.

A 10 km d'Argelès, proche de Collioure et des vignobles de Banyuls, c'est le point de départ de nombreuses balades à pied ou à bicyclette.

Aux portes de l'Espagne (20 km), partez à la découverte de sites merveilleux et de commerces attractifs.

3 chambres climatisées, 2 salles de bains avec douche, 2 WC, cuisine indépendante, chauffage, télévisions, chaîne Hifi, barbecue, salon de jardin, lave linge, lave vaisselle, congélateur, terrasse 100m², jardin clos.
Kit confort linge de maison : 15 € / personne.
Une location à recommander à tous ceux qui cherchent le calme, le confort et qui aiment se sentir "comme à la maison". Meublés
Tél. +33 4 68 95 44 96 +33 6 75 20 70 22
verges.marc@wanadoo.fr
<http://www.homelidays.com/hebergement/p6431550>

Adresse de l'hébergement :
VERGES MARC
50 Avenue de la Vallée Heureuse
66740 LAROQUE-DES-ALBERES

Localisation : A la campagne Dans le village Vue panoramique Vue panoramique Vue panoramique
Animaux acceptés : Oui
Accès handicapé : Non

Tarif mini : Semaine : 1590,00 €

Confort: Accès Internet, Aspirateur, Bouilloire électrique, Câble / satellite, Cafetière, Canal +, Chaîne Hifi, Chauffage, Chauffage central, Cheminée, Cheminée insert, Climatisation, Climatisation réversible, Congélateur, Fer à repasser, Four, Grille pain, Jeux de société, Lave linge privatif, Lave vaisselle, Lit bébé, Matériel enfant, Micro-ondes, Non fumeur, Plaque induction, Prise de télévision, Radio réveil ou radio, Réfrigérateur, Réfrigérateur / congélateur, Salon de jardin, Sèche cheveux, Sèche linge privatif, Table à repasser, Télévision, Wifi
Les + : Villa 3 chambre(s) Vue sur la campagne Vue sur montagne

MEUBLES DE 146 M2 4 PERSONNES NC

BERINGUIE PHILIPPE

Grande villa située dans un quartier pavillonnaire et calme, ouverte sur son jardin clos privatif. RDC: Grand séjour avec cuisine équipée (poêle à bois), salle d'eau (wc). 1er étage: 1 chambre (1 lit 2 pers) et 1 chambre (2 lits 1 pers), wc. 2 terrasses, jardin ombragé, parking 2 voitures possible. Piscine (7x3). Meublés
Tél. +33 6 08 10 40 45
philippe.beringuie@gmail.com

Tarif Mini : non communiqué
Confort: Cheminée, Congélateur, Lave linge privatif, Matériel enfant, Micro-ondes, Télévision
Les + : 4 chambre(s)



Langues parlées : , 

Adresse de l'hébergement :
VILLA VINE AQUI PETIT
4 rue de la Tramontane
66690 SOREDE
Localisation :

Animaux acceptés : Non
Accès handicapé : Non renseigné

MEUBLES DE 147 M2 T5 VILLA 8 PERSONNES NC

FAYET CHRISTIAN

Maison T5 pour 8 personnes sur 2 niveaux, 4 chambres. 1 séjour/coin salon/cuisine américaine, 1 salle d'eau, 1 Salle de bain (jacuzzi). Vue sur la mer, jardin, terrasse, garage. Animaux acceptés Meublés
Tél. +33 5 58 89 80
47 fayetm66@gmail.com
<http://www.abritel.fr/location-vacances/p580424>

Tarif Mini : non communiqué
Confort: Cafetière, Chaise bébé, Chauffage, Fer à repasser, Four, Grille pain, Lave linge privatif, Lave vaisselle, Lecteur DVD, Lit bébé, Micro-ondes, Réfrigérateur / congélateur, Salon de jardin, Télévision
Les + : T5, Villa 4 chambre(s) Vue sur la mer Vue sur le port Vue sur montagne



Langues parlées : 

Adresse de l'hébergement :
FAYET CHRISTIAN
24, Rue du Kairouan
66660 PORT-VENDRES
Localisation :

Animaux acceptés : Oui
Accès handicapé : Non

MEUBLES DE 15 M2 APPARTEMENT 2 PERSONNES NC

TOUGNE ANNE

Appartement meublé de 2 pièces, situé en rez-de-chaussée dans une rue calme. Il est composé d'une chambre avec 1 lit en 140, d'une cuisine équipée et d'une salle d'eau avec toilettes séparées. Le linge est fourni, les équipements sont modernes et fonctionnels.

Idéalement situé à pied à :
- 1 mn des quais (restaurants, tous commerces, petits pêcheurs, médiathèque, clubs de plongée et bateaux-promenade).
- 1 mn de la Place du Marché / Parking.
- 1 mn de l'arrêt du bus à 1 euro qui dessert toute la côte jusqu'à Perpignan.
- 10 mn de la plage la plus proche.
- 15 mn de la gare SNCF.
- 30 mn de Collioure.

Nombreux départs de randonnées à proximité. Meublés
Tél. +33 6 84 17 35 51
anitat@hotmail.fr
<https://air.tl/6zLZAwn6>

Tarif Mini : non communiqué
Confort: Bouilloire électrique, Cafetière, Chauffage, Fer à repasser, Four, Grille pain, Non fumeur, Réfrigérateur / congélateur
Les + : Appartement 1 chambre(s)



Langues parlées : , , 

Adresse de l'hébergement :
LA PALOMETA
36 Rue Louis Blanc
66660 PORT-VENDRES
Localisation :
Animaux acceptés : Non
Accès handicapé : Non

MEUBLES DE 15 M2 STUDIO 2 PERSONNES ★

SIFFRE LAURENCE

Charmant studio pour 2 personnes non fumeuses. Il donne sur la mer, la montagne et la rue piétonne. Le lever de soleil et le lever de Lune visibles sans bouger un orteil !

La crique est à 5 min à pieds derrière la colline, 2 plages à 8 min et la plage du phare à 20min à pieds. Collioure à 25 min à pieds.

Le lit double est entièrement relevable afin de bénéficier de tout le volume du salon.

Le studio est travaillé en Géobiologie et Feng Shui.

Cuisine équipée, cafetière manuelle, extracteur de jus manuel. Boîte à clés pour horaires d'arrivée flexibles à partir de 13 heures.

Linge de lit et de toilette non fournis.

Ménage non facturé si vous l'effectuez vous-même. Meublés

Tél. https://www.airbnb.fr/rooms/782476800688612655?_set_bev_on_new_domain=1673278010_ZWM1ZTVkMmUzYWYy&source_impression_id=p3_1673278027_v6ui6%2FmTmPwAvreI&check_in=2023-02-15&guests=1&adults=1&check_out=

Tarif Mini : non communiqué

Confort: Aspirateur, Bouilloire électrique, Cafetière, Chauffage, Chauffage électrique, Fer à repasser, Four, Non fumeur, Plaques vitrocéramiques, Réfrigérateur, Sèche cheveux, Télévision, Ventilateur

Les + : Studio Vue sur la mer Vue sur le port Vue sur montagne



Langues parlées :

Adresse de l'hébergement :
FACE À LA MER
Rue Jules Pams
66660 PO RT-VENDRE S

Localisation :

Animaux acceptés : Non
Accès handicapé : Non

MEUBLES DE 150 M2 APPARTEMENT T3 MEZZANINE 8 PERSONNES ★★ ★

AUBE WILLIAM

Sous les remparts, au coeur du vieux village et au départ des sentiers de randonnée, installé dans une grande maison de famille entièrement rénovée avec sa piscine chauffée. Spacieux appartement de 150 m², climatisé avec 2 chambres + mezzanine pour 4 à 8 couchages. 1 salle d'eau / douche avec WC + 1 WC séparé. Grande cuisine avec frigo américain, lave-vaisselle et four. Pièce à vivre avec espace séjour/TV et espace repas. La terrasse de 16 m², équipée d'un salon de jardin et parasol vous offre une vue imprenable sur le village, la forêt des Albères et les Pyrénées jusqu'au Canigou. Lave-linge et sèche-linge à disposition. Meublés
Tél. +33 4 68 89 21 14 +33 6 09 59 66 35 janawilly@aol.com
<http://www.maisonsaintfelix.com>

Tarif Mini : non communiqué

Confort: Accès Internet, Aspirateur, Bouilloire électrique, Cafetière, Chaîne Hifi, Climatisation réversible, Congélateur, Fer à repasser, Four, Grille pain, Lave linge collectif, Lave vaisselle, Micro-ondes, Plaque électrique, Réfrigérateur, Salon de jardin, Sèche linge collectif, Table à repasser, Télévision, Wifi

Les + : Appartement, T3 mezzanine 2 chambre(s) Vue sur la campagne Vue sur montagne



Langues parlées :

Adresse de l'hébergement :
LE LOFT

4 rue de l'Eglise
66740 LAROQUE-DES-ALBERES

Localisation : Dans le village

Animaux acceptés : Non
Accès handicapé : Non

MEUBLES DE 150 M2 T5 VILLA 10 PERSONNES ★★ ★ ★

LANÈQUE SYLVAIN

Villa de 150 m², de plain-pied, sur 1000m² de jardin arboré. Vue sur les Albères, à 7 km des plages d'Argelès. Quartier résidentiel très calme, à 1 km du centre du village animé de Sorède. Meublés
Tél. +33 6 84 77 62 43
sylvain.laneque@wanadoo.fr

Tarif Mini : non communiqué

Confort: Accès Internet, Appareil à raclette, Bouilloire électrique, Cafetière, Chauffage, Chauffage au sol, Climatisation, Climatisation réversible, Congélateur, Four, Grille pain, Lave vaisselle, Salon de jardin, Sèche cheveux, Table à repasser, Télévision, Ventilateur

Les + : T5, Villa 4 chambre(s)



Langues parlées :

Adresse de l'hébergement :

LANÈQUE SYLVAIN
99 bis Rue du Mas del Rost
66690 SOREDE

Localisation :

Animaux acceptés : Oui
Accès handicapé : Non

MEUBLES DE 150 M2 VILLA 10 PERSONNES

NC

SAUREL DOMINIQUE

Villa avec cadre et vue exceptionnels, à proximité du Cap Béar. D'une capacité de 10 personnes, elle offre des grandes terrasses extérieures, permettant de bénéficier au maximum du calme et du soleil... Meublés
Tél. +33 6 83 03 00 06
saurel.gerard@wanadoo.fr



Langues parlées :  , 

Adresse de l'hébergement :
EDOHE D'AMUNT
20 route du Cap Béar
66660 PORT-VENDRES
Localisation :
Animaux acceptés :Non
Accès handicapé :Non

Tarif Mini : non communiqué

Confort:Accès Internet, Aspirateur, Autocuiseur, Bouilloire électrique , Cafetière, Chauffage, Chauffage au sol, Chauffage central, Chauffage compris, Chauffage d'appoint, Congélateur, Fer à repasser, Four, Grille pain , Jeux de société , Lave linge privatif, Lave vaisselle, Lecteur DVD, Micro-ondes, Non fumeur, Poêle, Réfrigérateur, Salon de jardin, Sèche cheveux, Table à repasser, Télévision

Les + : Villa 5 chambre(s) Vue sur la mer Vue sur le port Vue sur montagne Vue village

MEUBLES DE 150 M2 VILLA 8 PERSONNES

★★★★

BERNARD OLIVIER



Belle villa située au village St Genis-des-Fontaines, un village accueillant et tranquille (à 10km de la mer). La villa est orientée plein sud, pendant toute la journée vous profitez du soleil à la piscine et au patio. La villa consiste d'un rez-de-chaussée et un 1er étage avec en tout 8 couchages (4 chambres). Toute la maison bénéficie d'une climatisation réversible. Au rez-de-chaussée une cuisine toute équipée, un séjour et salon avec coin télévision, 2 chambres à coucher et une salle d'eau. Au 1er étage se trouvent une salle de bains et 2 chambres à coucher. Internet est disponible. Un jardin arboré et clôturé avec portail et piscine privée chauffée, un garage pour 1 voiture. Le centre du village avec magasins (e. a. boulanger, pharmacie) et restaurants se trouve à 5 minutes à pied. Une belle villa au calme avec de belles prestations. Meublés
Tél. +33 6 88 06 30 43
villastgenis66@gmail.com

Langues parlées :  ,  ,  ,  , 

Adresse de l'hébergement :
VILLA MEDITERRANEE
13 Avenue de la Méditerranée
66740 SAINT-GENIS-DES-FONTAINES
Localisation :
Animaux acceptés :Non
renseigné
Accès handicapé :Non renseigné

Tarif Mini : non communiqué

Confort:Aspirateur, Bouilloire électrique , Cafetière, Chaîne Hifi, Chaise bébé, Climatisation, Climatisation réversible, Congélateur, Fer à repasser, Four, Grille pain , Jeux de société , Lave linge privatif, Lave vaisselle, Lit bébé, Micro-ondes, Non fumeur, Réfrigérateur, Réfrigérateur / congélateur, Salon de jardin, Sèche cheveux, Table à repasser, Télévision, Wifi

Les + : Villa 4 chambre(s)

MEUBLES DE 160 M2 T5 VILLA 8 PERSONNES



CADET NATHALIE

Grande villa indépendante de 160 m² dans quartier très calme, sur 1200 m² de terrain clos et arboré vous offrant des coins de fraîcheur et qui vous donnera l'impression d'être isolé du reste du monde.

Une grande terrasse couverte constitue un idéal lieu de vie où il fait bon partager les repas tout au long de la journée, faire griller sur la plancha... Piscine 8x4m avec escalier romain, sécurisée avec portillon à fermeture automatique et serrure pour rassurer les parents.

Portail automatique, interphone, Wifi gratuit, matériel de puériculture sur demande.

A 5 minutes à pied vous trouverez : producteurs de fruits et légumes, boulangeries, supérette, cave, poste, pharmacie, distributeur/banque, tabac-presse, restaurants, bars, café-concert...

Bages est à 10 km de la mer (Argeles sur mer, St Cyprien, Canet, Collioure) et 20 km de l'Espagne. Le lac de Villeneuve de la Raho (baignade, canoë-kayak, guinguettes) et le golf 9 trous de Montescot se trouvent à 5 minutes en voiture.

Meublés
Tél. +33 6 10 56 02 64
nathalie.cadet@yahoo.fr



Langues parlées : , ,

Adresse de l'hébergement :
VILLA LENA
21 chemin de Mates
66670 BAGES

Localisation :
Animaux acceptés : Non
Accès handicapé : Non

Tarif Mini : non communiqué
Confort: Accès Internet, Aspirateur, Bouilloire électrique , Cafetière, Chaise bébé, Chauffage, Climatisation réversible, Congélateur, Fer à repasser, Four, Grille pain , Jeux de société , Lave linge privatif, Lave vaisselle, Lecteur DVD, Lit bébé, Matériel enfant, Micro-ondes, Plaque induction, Presse agrumes, Réfrigérateur / Réfrigérateur / congélateur, Réhausseur, Télévision, Ventilateur, Wifi

Les + : T5, Villa 4 chambre(s)

MEUBLES DE 170 M2 VILLA 8 PERSONNES

NC

CASAUBON MICHEL

Grande villa climatisée, avec piscine, sur terrain de 9000 m².

Villa, 9 pièces, 4 chambres, 1 salle de bain, 3 salles d'eau, salle à manger, cuisine américaine, salon, terrasse, 2 WC indépendants.

8 personnes, 170 m², plage: 12 km, Argelès sur mer: 10 km, Collioure 17 km.

Air conditionné, lave-vaisselle, garage, lave-linge, parking privatif, draps et linge compris, télévision liaison ADSL, lecteur DVD etc... Meublés

Tél. +33 6 19 93 70 70
m.casau@orange.fr
<https://www.abritel.fr/location-vacances/p600005>



Langues parlées : ,

Adresse de l'hébergement :
LA VILLA
18 Route du Moulin Cassanyes
66740 LAROQUE-DES-ALBERES
Localisation : A la campagne
Animaux acceptés : Oui
Accès handicapé : Oui

Tarif Mini : non communiqué
Confort: Accès Internet, Aspirateur, Bouilloire électrique , Cafetière, Chaise bébé, Chauffage, Climatisation, Climatisation réversible, Congélateur, Fer à repasser, Four, Grille pain , Lave linge privatif, Lave vaisselle, Lecteur DVD, Lit bébé, Matériel enfant, Micro-ondes, Plaques vitrocéramiques, Presse agrumes, Réfrigérateur / congélateur, Salon de jardin, Sèche cheveux, Table à repasser, Télévision, Wifi
Les + : Villa 4 chambre(s) Vue sur montagne

MEUBLES DE 172 M2 T6 VILLA 10 PERSONNES

NC

ALLEN CLARE

Villa de standing sur 2400 m², au pied des Pyrénées dans la chaîne des Albères, près de Collioure, d'Argelès sur Mer et de Perpignan.

5 chambres dont 2 suites parentales. Piscine et terrain de pétanque.

3 terrasses donnant sur un grand jardin fleuri et arboré.

Tout proche du centre village animé avec ses commerces et restaurants de qualité.

Jeux pour enfants, vélos, et autres matériels de sport. Meublés

Tél. +33 6 87 75 51

95 retifca@hotmail.com



Langues parlées : , 

Adresse de l'hébergement :
ALLEN CLARE

6 av du Mas Py

66740 LAROQUE-DES-ALBERES

Localisation : Périphérie de la ville

Animaux acceptés : Non
renseigné

Accès handicapé : Non renseigné

Tarif Mini : non communiqué

Confort: Accès Internet, Aspirateur, Autocuiseur, Baignoire bébé, Bouilloire électrique, Cafetière, Chaise bébé, Chauffage compris, Chauffage électrique, Cheminée, Climatisation, Climatisation réversible, Congélateur, Fer à repasser, Four, Grille pain, Jeux de société, Lave linge privatif, Lave vaisselle, Lecteur DVD, Lit bébé, Micro-ondes, Plaque électrique, Plaque gaz, Presse agrumes, Radio réveil ou radio, Réfrigérateur / congélateur, Salon de jardin, Sèche cheveux, Table à repasser, Télévision, Wifi

Les + : T6, Villa 5 chambre(s) Vue sur montagne

MEUBLES DE 18 M2 STUDIO 2 PERSONNES

☆☆

VILASEQUE MAURICETTE

Situé à 5 minutes à pied du centre du village, cet agréable studio est aménagé dans un ancien mas rénové dont nous occupons la partie ancienne. Situé au 1er étage, l'entrée est indépendante, et accessible par un escalier extérieur. L'habitation est entourée de grands arbres et dispose d'un parking ombragé.

Ce studio est composé d'un espace cuisine/séjour équipé : meubles de rangement, table de cuisson 2 feux gaz, four micro-ondes, mini-four, frigo-congélateur. Il ouvre sur un balcon où il y a possibilité de prendre les repas : table et chaises d'extérieur. L'espace nuit comprend un lit en 140, une armoire et deux tables de chevet. Les draps, le linge de toilette et le linge de maison ne sont pas fournis, mais peuvent être loués à la demande. Cabinet de toilette : douche, lavabo et WC. Climatisation réversible - TV - accès WIFI. RESPECT DES REGLES COVID 19.

Le village historique, dominé par la tour et les remparts de l'ancien château, est situé au pied du Pic Néoulos (1256 m). Meublés
Tél. +33 4 68 89 21 50 +33 6 13 43 59
53 mauricette.vilaseque@free.fr

Ouverture du 04/05/2024 au 28/09/2024

Tarif mini : Semaine Saison : 240,00 €

Tarif Maxi Semaine Saison : 350,00 €

Confort: Accès Internet, Aspirateur, Autocuiseur, Bouilloire électrique, Cafetière, Chauffage, Climatisation, Climatisation réversible, Congélateur, Fer à repasser, Four, Grille pain, Jeux de société, Micro-ondes, Plaque gaz, Réfrigérateur, Réfrigérateur / congélateur, Salon de jardin, Sèche cheveux, Table à repasser, Télévision, Ventilateur, Wifi

Les + : Studio Vue village



Langues parlées : 

Adresse de l'hébergement :
MAS PRIM 1

5 rue Roca Vella

66740 LAROQUE-DES-ALBERES

Localisation : Dans le village

Animaux acceptés : Non
Accès handicapé : Non

MEUBLES DE 180 M2 MAISON 6 PERSONNES

NC

ROQUELAURE NICOLE

Maison familiale avec jardin. Proche du centre-ville de Sorède, des commerces et des diverses activités de pleine nature telles que la randonnée ou le vélo. A quelques kms des plages et de l'Espagne, vous trouverez un lieu calme et idéal pour le repos. 1 grand séjour, une cuisine séparée et 3 chambres (3 lits doubles, 2 en 160 et 1 en 140). Meublés
Tél. +33 6 74 90 67 29
nicoleroque-laure@yahoo.fr



Langues parlées :

Adresse de l'hébergement :
LES LILAS
14 Avenue du Roussillon
66690 SOREDE
Localisation :
Animaux acceptés : Non
Accès handicapé : Non

Tarif Mini : non communiqué
Confort: Accès Internet, Aspirateur, Autocuiseur, Cafetière, Fer à repasser, Four, Grille pain, Lave linge privatif, Lave vaisselle, Micro-ondes, Non fumeur, Plaque gaz, Radio réveil ou radio, Réfrigérateur, Réfrigérateur / congélateur, Salon de jardin, Sèche cheveux, Table à repasser, Télévision, Wifi
Les + : Maison 3 chambre(s) Vue sur montagne

MEUBLES DE 180 M2 MAISON T5 8 PERSONNES

NC

FOURNEAU-GUIDONI

Jolie maison de village pour 8 personnes, spacieuse, ensoleillée, bien équipée avec une grande terrasse et un jardin clos de 600m². 4 chambres, 2 salles de bains. Parking privé, proche des commerces. Meublés
Tél. +33 6 08 58 06 18
lan.erst.88@hotmail.com
<http://www.abritel.fr/location-vacances/p1011246>

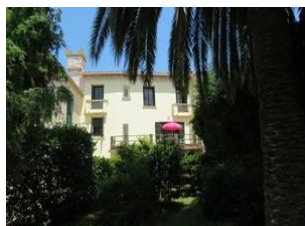

Langues parlées :

Adresse de l'hébergement :
FOURNEAU-GUIDONI ANNE
12 rue du Centre
66690 SOREDE
Localisation : En centre ville
Animaux acceptés : Oui
Accès handicapé : Non

Tarif Mini : non communiqué
Confort: Aspirateur, Bouilloire électrique, Cafetière, Chaise bébé, Chauffage, Chauffage central, Cheminée, Congélateur, Fer à repasser, Four, Grille pain, Jeux de société, Lave linge privatif, Lave vaisselle, Lit bébé, Micro-ondes, Plaque induction, Plaques vitrocéramiques, Presse agrumes, Prise de télévision, Réfrigérateur, Réfrigérateur / congélateur, Réhausseur, Salon de jardin, Sèche cheveux, Table à repasser, Télévision, Wifi
Les + : Maison, T5 4 chambre(s) Vue sur montagne

MEUBLES DE 190 M2 MAS 9 PERSONNES

★★★★

PRUD'HOMME AURÉLIE

Niché au cœur des vergers et desservi par une petite route de campagne, le Mas Puig date du tout début du XX^{ème} siècle. Cet authentique mas catalan aux galets polis et aux cailloux teintés de rouge fané vous séduira par ses volumes généreux ouverts sur la nature. Entièrement rénové en 2020, le confort y est omniprésent : cuisine équipée, climatisation, piscine moderne, literie king-size, salles de bains ultra-modernes. Idéalement situé à 10 minutes des plages de Méditerranée (Argelès 7 km et Collioure 14 km) la maison est parfaite pour passer vos vacances et vous ressourcer au calme entre amis ou en famille jusqu'à 10/12 personnes. Ce grand site de charme bénéficie d'un jardin et de sa propre piscine (ouverte de mai à fin octobre), d'une grande terrasse avec mobilier, pour déjeuner ou dîner à l'abri des regards et contempler la vue sur le Massif des Albères et la Tour de la Massane. 4 chambres avec salle de bain et wc, 1 grand séjour avec canapé-lit, cuisine ouverte. Meublés
Tél. +33 6 51 04 59 58
contact@maspuig.com
<http://www.maspuig.com>



Langues parlées :

Adresse de l'hébergement :
MAS PUIG
Mas Puig
66740 SAINT-GENIS-DES-FONTAINES
Localisation :
Animaux acceptés : Non
Accès handicapé : Non

Tarif Mini : non communiqué
Confort: Accès Internet, Aspirateur, Bouilloire électrique, Cafetière, Chauffage, Chauffage compris, Climatisation réversible, Congélateur, Fer à repasser, Four, Grille pain, Lave linge privatif, Lave vaisselle, Lit bébé, Micro-ondes, Non fumeur, Plaque induction, Presse agrumes, Réfrigérateur / congélateur, Salon de jardin, Sèche cheveux, Sèche linge privatif, Table à repasser, Télévision, Wifi
Les + : Mas 4 chambre(s)

MEUBLES DE 20 M2 MAISON 4 PERSONNES



LEMESRE HERVE

Ancienne cave viticole réaménagée en gîtes. A 2 minutes à pied du centre ville historique, des restaurants, des magasins, du marché 3 fois par semaine. Meublés
Tél. +33 6 58 81 13 32
rvetmarie.l@gmail.com



Langues parlées : , 

Adresse de l'hébergement :
L'ORANGER

25 Route de latour bas Elne
66200 ELNE

Localisation :

Animaux acceptés : Oui
Accès handicapé : Non

Tarif Mini : non communiqué

Confort: Aspirateur, Autocuiseur, Bouilloire électrique, Cafetière, Climatisation, Congélateur, Grille pain, Lave linge collectif, Micro-ondes, Non fumeur, Réfrigérateur, Salon de jardin, Télévision, Ventilateur

Les + : Maison 1 chambre(s)

MEUBLES DE 20 M2 STUDIO 2 PERSONNES



HERMEL PHILIPPE

Studio de plain-pied avec vue panoramique sur la plaine du Roussillon, de la mer au Canigou. Domaine privé avec piscine et tennis, au pied des Albères et au départ des sentiers de randonnée. Idéal pour les amoureux de la nature. Terrasse tout confort, jardin fleuri. Village à 2 km avec toutes les commodités, plage à 10 km. Meublés
Tél. +33 6 08 60 93 70
philippe.hermel@orange.fr



Langues parlées : , 

Adresse de l'hébergement :
CASA DEL GREVOU

10 allée del Grevou
66740 LAROQUE-DES-ALBERES

Localisation :

Animaux acceptés : Non
Accès handicapé : Non

Tarif Mini : non communiqué

Confort: Accès Internet, Aspirateur, Autocuiseur, Baignoire bébé, Bouilloire électrique, Cafetière, Chaîne Hifi, Chauffage d'appoint, Chauffage électrique, Fer à repasser, Four, Grille pain, Jeux de société, Lecteur DVD, Lit bébé, Matériel enfant, Micro-ondes, Non fumeur, Plaque électrique, Presse agrumes, Radio réveil ou radio, Réfrigérateur, Réfrigérateur / congélateur, Réhausseur, Salon de jardin, Sèche cheveux, Table à repasser, Télévision, Ventilateur, Wifi

Les + : Studio Vue sur la campagne
Vue sur la mer
Vue sur montagne

MEUBLES DE 200 M2 MAS 10 PERSONNES



MARCE FRANCE

En famille, ou bien pour un mariage, ou encore pour un séminaire d'entreprise ou privé, ce gîte est parfait !
Dépaysement total : vous ne voudrez plus repartir !



Langues parlées : , , 

Adresse de l'hébergement :
LE MAS DEL CA

Avenue de la Vallée Heureuse
66690 SOREDE

Localisation : Mer

Animaux acceptés : Non
Accès handicapé : Non

Au calme, à la sortie du village de Sorède, dans la nature, beau mas familial datant du début du XVIIIème siècle, entièrement rénové. La propriété de 4700 m² est entièrement clôturée. Vous apprécierez vous reposer sous les arbres, admirer les diverses plantes méditerranéennes et écouter, les yeux fermés, le chant des oiseaux....

Piscine au sel privative chauffée (4 x 12 m), local fermé pour vélos, salle à manger / séjour (poêle à bois), 4 chambres indépendantes, avec salle de bain et wc. Meublés
Tél. +33 6 80 88 31 29
francemarce31@gmail.com
<https://www.masdelca.fr/>

Tarif Mini : non communiqué

Confort: Accès Internet, Appareil à raclette, Aspirateur, Autocuiseur, Bouilloire électrique, Cafetière, Canal +, Chauffage compris, Chauffage électrique, Cheminée, Cheminée insert, Climatisation, Climatisation réversible, Congélateur, Fer à repasser, Four, Grille pain, Jeux de société, Lave linge privatif, Lave vaisselle, Micro-ondes, Non fumeur, Plancha, Plaque induction, Poêle, Presse agrumes, Réfrigérateur, Réfrigérateur / congélateur, Salon de jardin, Sèche cheveux, Sèche linge privatif, Table à repasser, Télévision, Ventilateur, Wifi

Les + : Mas 6 chambre(s) Vue sur montagne

MEUBLES DE 24 M2 STUDIO 4 PERSONNES

NC

VOS TEUN

Appartement 6 - Roc du midi
Studio avec double lit - canapé convertible - salle de bain. Meublés
Tél. +33 4 68 21 75 14 +33 6 73 56 91
73 vosdeboer@hotmail.com



Langues parlées : 

Adresse de l'hébergement :

ROC DU MIDI - 6

50 rue dels Castanyers

66690 SOREDE

Localisation :

Animaux acceptés :Non

Accès handicapé :Non

Tarif Mini : non communiqué

Confort:Aspirateur, Baignoire bébé, Bouilloire électrique , Cafetière, Chaise bébé, Fer à repasser, Four, Lave linge collectif, Micro-ondes, Réfrigérateur / congélateur, Salon de jardin, Table à repasser, Télévision, Wifi

Les + : Studio

MEUBLES DE 25 M2 STUDIO 2 PERSONNES



ALBOUY ROBERT

Studio situé au 3ème étage d'une résidence et composé de :
1 séjour (canapé-lit 140) / coin-cuisine
- 1 salle d'eau/wc.
Belle vue sur le port, grande terrasse, Parking Meublés
Tél. +33 6 61 91 65 06 +33 6 61 91 65 06
r.albouy@yahoo.fr



Langues parlées : 

Adresse de l'hébergement :

LA BAIE D'AZUR

La Baie d'Azur - n°18

66660 PORT-VENDRES

Localisation : Dans le village Mer Littoral

Animaux acceptés :Non

Accès handicapé :Non

Tarif Mini : non communiqué

Confort:Aspirateur, Autocuiseur, Bouilloire électrique , Cafetière, Chauffage, Congélateur, Fer à repasser, Four, Grille pain , Lave linge privatif, Lecteur DVD, Micro-ondes, Radio réveil ou radio, Réfrigérateur, Réfrigérateur / congélateur, Salon de jardin, Sèche cheveux, Table à repasser, Télévision, Ventilateur

Les + : Studio Vue sur la mer Vue sur le port Vue village

MEUBLES DE 25 M2 STUDIO 2 PERSONNES

NC

ZAPATA FRANCIS

Studio dans belle villa. 2 personnes.
Etat neuf. Terrasse et possibilité de manger dehors, barbecue, parking extérieur fermé. Calme. Location au 15 rue de la Couscouillède. Meublés
Tél. +33 4 68 39 81 62 +33 6 43 90 58 93
z-antoinette@orange.fr

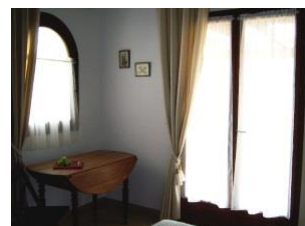

Langues parlées : 

Adresse de l'hébergement :

ZAPATA FRANCIS

15 rue de la Coscollède

66690 SAINT-ANDRE

Localisation : Dans le village

Animaux acceptés :Non

Accès handicapé :Non

Tarif Mini : non communiqué

Confort:Bouilloire électrique , Cafetière, Chauffage, Chauffage d'appoint, Grille pain , Lave linge privatif, Micro-ondes, Plaque gaz, Réfrigérateur, Salon de jardin, Télévision

Les + : Studio

**MEUBLES DE 26 M2 APPARTEMENT
T2 4 PERSONNES** ★★

LEGRAND SOLANGE

Appartement de type T2 pour 4 personnes comportant une salle de séjour avec un coin cuisine entièrement aménagé, une chambre, une salle de douche avec un lave-linge, un WC séparé, une terrasse pour prendre les repas ou profiter du soleil en contemplant la mer tout en surveillant les ébats des enfants à la piscine.

Cet appartement est situé dans une résidence à flanc de coteau en bord de mer, à 3 km de Cerbère, village frontalier avec l'Espagne.

La crique à 50 mètres, avec son ponton est le point de départ pour la découverte des fonds sous-marins, le sentier du littoral s'offre à vous à la sortie de l'appartement pour de splendides randonnées pédestres surplombant la côte rocheuse.

La plage Peyrefite, en limite de la réserve marine de Cerbère-Banyuls est à 900 mètres, le sentier sous-marin vous y attend, vous pouvez également y louer un kayak ou un paddle pour partir en exploration dans la réserve ou à la découverte des nombreuses criques qui vous mèneront jusqu'en Espagne. Meublés

Tél. +33 6 84 46 19 46

solange.legrand@orange.fr

Tarif Mini : non communiqué

Confort:Aspirateur, Autocuiseur, Bouilloire électrique, Cafetière, Chauffage, Congélateur, Fer à repasser, Four, Grille pain, Jeux de société, Lave linge privatif, Lave vaisselle, Micro-ondes, Non fumeur, Presse agrumes, Réfrigérateur, Salon de jardin, Sèche cheveux, Sèche linge collectif, Table à repasser, Télévision, Ventilateur

Les + : Appartement, T2 1 chambre(s) Vue sur la mer



Langues parlées : , 

Adresse de l'hébergement :
LEGRAND

Village des aloes
66290 CERBERE

Localisation :

Animaux acceptés :Oui
Accès handicapé :Non

**MEUBLES DE 27 M2 STUDIO 2
PERSONNES**

NC

ORTI ANTOINETTE

Au pied des Pyrénées sur la route de l'art roman, dans une villa de caractère, studio tout confort (27m²) de plein pied, couchage deux adultes (lit en 140), entrée indépendante. Terrasse (salon fer forgé) et piscine (10x5) privatives, terrain de pétanque, barbecue dans vaste terrain clôt, ombragé et sécurisé ou vous pouvez garer votre voiture.

Tous commerces au village (800 m) - nombreuses animations saisonnières

SOREDE; c'est la MEDITERRANEE, ses plages, ses sports nautiques à 10km. La station thermale du BOULOU à 20 km et l'Espagne à 20 km.

SOREDE, c'est aussi les circuits pédestres, une piste cyclable, des randonnées en montagne. Meublés
Tél. +33 6 04 14 55 63

Tarif Mini : non communiqué

Confort:Accès Internet, Aspirateur, Autocuiseur, Cafetière, Chauffage, Chauffage compris, Fer à repasser, Four, Grille pain, Micro-ondes, Non fumeur, Plaque électrique, Prise de télévision, Réfrigérateur / congélateur, Salon de jardin, Sèche cheveux, Table à repasser, Télévision, Wifi

Les + : Studio 1 chambre(s)



Langues parlées : , 

Adresse de l'hébergement :
ORTI ANTOINETTE

27 Rue des Oliviers

66690 SOREDE

Localisation :

Animaux acceptés :Non
Accès handicapé :Non renseigné

**MEUBLES DE 27 M2 STUDIO 2
PERSONNES**

NC

NUTTING ZARA

Loue toutes saisons studio 27m² pour 2 personnes.

Terrasse, salon de jardin, tout confort, cuisine équipée, coin salon, canapé lit 2 personnes, TV, douche WC. Meublés

Tél. +33 6 15 41 45 49

zara.nutting@wanadoo.fr

<http://www.abritel.fr/location-vacances/p1087695a>

Tarif Mini : non communiqué

Confort:Bouilloire électrique, Chaîne Hifi, Chauffage compris, Chauffage d'appoint, Grille pain, Micro-ondes, Plaque électrique, Réfrigérateur, Salon de jardin, Télévision, Ventilateur, Wifi

Les + : Studio Vue sur la mer



Langues parlées : , 

Adresse de l'hébergement :
NUTTING ZARA

11 Rue de la Mirande

66660 PORT-VENDRES

Localisation :

Animaux acceptés :Non
Accès handicapé :Non

MEUBLES DE 27 M2 STUDIO 2 PERSONNES

NC

GROSSIN MATHIEU ET BENOIT NATHALIE

La villa Rosace à Cerbère entre mer et montagne, proche de multiples activités comme la randonnée (Sentier du Littoral...), la plongé (Sentier sous marin de Peyrefite...) et le Kayak Paddle, vous propose un studio toute équipé de 27 m² et d'une terrasse de 27m² à 50m de la plage et des commerces. Il comprend un lit double, un lit 90, une kitchenette, Wc, salle d'eau, salon de jardin, parasol, linge de lit et de toilette? Possibilité de profiter d'une grande salle commune, d'un salon TV ainsi qu'un garage scurisé pour vélos et motos. Meublés
Tél. +33 6 04 42 20 02
matin.bar@wanadoo.fr



Langues parlées : , 

Adresse de l'hébergement :
STUDIO LA VILLA ROSACE

2 Rue de l'Église
66290 CERBERE

Localisation :

Animaux acceptés : Oui
Accès handicapé : Non

Tarif Mini : non communiqué
Confort: Accès Internet, Bouilloire électrique, Cafetière, Chauffage, Grille pain, Micro-ondes, Non fumeur, Plaque électrique, Réfrigérateur, Salon de jardin, Sèche cheveux, Télévision commune, Ventilateur
Les + : Studio Vue village

MEUBLES DE 27 M2 STUDIO 4 PERSONNES

NC

VOS TEUN

Suite des Albères App. 1
Studio/appartement au rez de chaussée. Pour 2 adultes et 2 enfants. Meublé avec cuisine. Meublés
Tél. +33 4 68 21 75 14 +33 6 73 56 91
73 vosdeboer@hotmail.com



Langues parlées : , , , 

Adresse de l'hébergement :
VOS TEUN

50 rue dels Castanyers
66690 SOREDE

Localisation :

Animaux acceptés : Non
Accès handicapé : Non

Tarif Mini : non communiqué
Confort: Aspirateur, Baignoire bébé, Bouilloire électrique, Cafetière, Chaise bébé, Chauffage, Fer à repasser, Four, Lave linge collectif, Lit bébé, Micro-ondes, Réfrigérateur / congélateur, Salon de jardin, Table à repasser, Télévision, Wifi
Les + : Studio

MEUBLES DE 28 M2 APPARTEMENT T2 4 PERSONNES

☆☆

BELMANT JEAN-FRANÇOIS

Appartement, climatisé, vue mer / montagne intégré à la Résidence des Aloès, inséré à la réserve sous-marine Banyuls à Cerbère, 3 km de Cerbère et 6 km de la frontière Espagnole.



Langues parlées : , 

Adresse de l'hébergement :
LE JARDIN DES ALOÈS

Résidence des Aloès
66290 CERBERE

Localisation : En centre ville

Animaux acceptés : Oui
Accès handicapé : Non

Location très calme, 2 terrasses rez de jardin.
Chambre (1 lit 140), coin cuisine équipée, salle de douche, wc séparés, séjour avec convertible.
Équipement enfants (lit parapluie+ réhausseur+ matelas à langer)

Équipements de la résidence ouverts suivant saisons :
Restauration, piscine, tennis, boudrome, parking.
Meublés
Tél. +33 6 16 59 32 68
belmant.martine@neuf.fr

Tarif Mini : non communiqué
Confort: Accès Internet, Aspirateur, Bouilloire électrique, Cafetière, Chauffage, Chauffage compris, Chauffage électrique, Climatisation, Climatisation réversible, Fer à repasser, Four, Grille pain, Jeux de société, Lave linge privatif, Lave vaisselle, Lecteur DVD, Lit bébé, Matériel enfant, Micro-ondes, Non fumeur, Plancha, Plaque induction, Réfrigérateur, Réhausseur, Salon de jardin, Sèche cheveux, Télévision, Wifi
Les + : Appartement, T2 1 chambre(s) Vue sur la mer Vue sur montagne

**MEUBLES DE 28 M2 APPARTEMENT
T2 4 PERSONNES**



DREVEAU CATHERINE

Appartement de 28 m² dans une résidence de vacances, en très bon état.

Idéalement équipé pour 2 à 4 personnes maxi, comprenant : une entrée, une petite chambre pour 2 personnes (lits séparables), un WC séparé, une salle de bains, un séjour avec coin cuisine équipé et une banquette convertible en couchage pour 2 personnes, une terrasse ombragée avec salon de jardin. Parking gratuit. Accès libre à la piscine, aux 2 courts de tennis et au terrain de pétanque, face à la mer. Bar/restaurant avec dépôt de pain et vente à emporter. Centre de plongée sous-marine, location de canoës, bus à 1 euro pour visiter la région, navettes de village pour aller à Cerbère.

Accès direct à la mer et au sentier du littoral, qui longe toute la Côte Vermeille.

A 15 minutes de marche, accès au sentier sous-marin de la Réserve Naturelle Marine de Banyuls/Cerbère. Meublés
Tél. +33 6 22 87 18 75
c.dreveau.herault@gmail.com

Tarif Mini : non communiqué

Confort:Aspirateur, Bouilloire électrique , Cafetière, Chaise bébé, Chauffage, Grille pain , Lave linge privatif, Micro-ondes, Non fumeur, Réfrigérateur, Réfrigérateur / congélateur, Salon de jardin, Sèche cheveux, Sèche linge collectif, Télévision, Ventilateur

Les + : Appartement, T2 1 chambre(s) Vue village



Langues parlées :

Adresse de l'hébergement :
GÎTE ENTRE MER ET MONTAGNE

Residence le Village des Aloes
66290 CERBERE

Localisation :

Animaux acceptés :Non

Accès handicapé :Non

**MEUBLES DE 28 M2 STUDIO 2
PERSONNES**



HARTMANN ANETTE



Langues parlées : , ,

Adresse de l'hébergement :
LES CAMÉLIAS

15 avenue des Baléares
66740 LAROQUE-DES-ALBERES

Localisation : A la campagne

Dans le village Commerces

Animaux acceptés :Non

Accès handicapé :Oui

Idéal pour un couple: studio de plain-pied, calme, meublé avec goût incl. coin repas pour 4 pers. et une cuisine moderne équipée avec lave-vaisselle, four, cuisinière 4 feux, micro-ondes, frigo avec comp.congélateur. 1 lit 2 pers. (140 X 190), TV (TNT), lecteur DVD, CD/Radio, Wifi. Salle d'eau moderne. Agréable terrasse (18 m²) avec parasol et barbecue, parking. Malgré le calme, les commerces et les restaurants du village sont à proximité et accessibles à pied. En voiture, à 10 mn des plages de la Côte Vermeille et de la pittoresque Collioure, 20 mn pour l'Espagne ou la vieille ville de Perpignan, le parcours de golf de Saint-Cyprien ou encore Céret et son musée d'Art Moderne. Explorez les marchés hebdomadaires et découvrez les producteurs de vin du Roussillon, arpentez les sentiers de randonnée...

Meublés

Tél. +33 6 20 60 79 98

laroque.des.alberes@gmail.com

Tarif Mini : non communiqué

Confort:Accès Internet, Aspirateur, Baignoire bébé, Bouilloire électrique , Câble / satellite, Cafetière, Chaîne Hifi, Chaise bébé, Chauffage compris, Chauffage d'appoint, Chauffage électrique, Climatisation réversible, Fer à repasser, Four, Jeux de société , Lave vaisselle, Lecteur DVD, Lit bébé, Micro-ondes, Non fumeur, Plaque électrique, Plaques vitrocéramiques, Radio réveil ou radio, Réfrigérateur / congélateur, Salon de jardin, Sèche cheveux, Télévision, Ventilateur, Wifi

Les + : Studio

MEUBLES DE 28 M2 STUDIO 2 PERSONNES



**FONCIA VERMEILLE
IMMOBILIER**

A deux pas du centre ville de Port-Vendres, dans un quartier calme ; cet appartement de vacances, situé au rez-de-chaussée, se compose d'un séjour avec 1 lit armoire double (140 cm*190 cm), un coin cuisine équipé, une salle d'eau avec douche et WC;

Situé à deux minutes à pieds du centre de Port-Vendres, en plein cœur du quartier historique de la ville. Le logement dispose d'un local permettant de ranger des vélos, planches à voile... Accès wifi Meublés
Tél. +33 6 52 56 55 18
chachaygerard@live.fr

Tarif Mini : non communiqué
Confort:Accès Internet, Aspirateur, Bouilloire électrique , Cafetière, Climatisation réversible, Four, Grille pain , Jeux de société , Lave vaisselle, Micro-ondes, Non fumeur, Plaque électrique, Réfrigérateur / congélateur, Table à repasser, Télévision, Wifi
Les + : Studio 0 chambre(s) Vue village



Langues parlées : ,

Adresse de l'hébergement :
L'OBÉLISQUE 1A
1 Rue de la Liberté
66660 PORT-VENDRES
Localisation :
Animaux acceptés :Non
Accès handicapé :Non

MEUBLES DE 30 M2 APPARTEMENT 2 PERSONNES



PEZZONI JACQUES

Appartement au Village des Aloès, petit cocon méditerranéen aux façades pastel et à l'ambiance chaleureuse, blotti au cœur de la Côte Vermeille.

Proche de l'Espagne, Collioure, Argelès, Banyuls sur Mer. Entièrement équipé, 1 chambre de bain et WC séparé. Meublés
Tél. +33 5 53 47 43 80 +33 6 71 59 39
60 pezzoni.jacques@free.fr

Tarif Mini : non communiqué
Confort:Aspirateur, Bouilloire électrique , Cafetière, Chauffage, Chauffage compris, Climatisation, Climatisation réversible, Grille pain , Lave linge privatif, Lave vaisselle, Micro-ondes, Non fumeur, Plaques vitrocéramiques, Réfrigérateur / congélateur, Salon de jardin, Sèche cheveux, Table à repasser, Télévision
Les + : Appartement 1 chambre(s)
Vue sur la mer Vue sur montage



Langues parlées : ,

Adresse de l'hébergement :
PARADIS DU PLONGEUR
Village des Aloès
66290 CERBERE
Localisation :
Animaux acceptés :Non
Accès handicapé :Non

MEUBLES DE 28 M2 STUDIO 2 PERSONNES

NC

MANIGOT SYLVAIN

Loue toute l'année studio 1 pièce de 28m². 2 personnes, lit clic-clac 140 , 4ème étage avec ascenseur, grande entrée avec penderie et de nombreux rangements.

Vue sur le port Meublés
Tél. +33 6 76 61 44 10 +33 6 76 11 36
58 mgtsylvain@yahoo.fr

Tarif Mini : non communiqué
Confort:Cafetière, Chauffage, Congélateur, Fer à repasser, Micro-ondes, Réfrigérateur / congélateur, Table à repasser, Télévision
Les + : Studio Vue sur la mer



Langues parlées : , ,

Adresse de l'hébergement :
STUDIO "RÉSIDENCE DU PORT DE PLAISANCE"
3 quai Pierre Forgas
66660 PORT-VENDRES
Localisation :
Animaux acceptés :Non
Accès handicapé :Non

MEUBLES DE 30 M2 APPARTEMENT 3 PERSONNES ★

DARONDEAU GILLES

Au cœur du village de Cerbère, découvrez notre appartement F2 "LePetitG", situé en RDC d'une petite résidence calme, tout équipé, pour 3 personnes, à proximité immédiate des commerces, de la plage et des sentiers de randonnée.

Classé meublé de tourisme, l'appartement d'une surface de 30m2 se compose d'un séjour avec un canapé BZ, TV et d'un coin cuisine équipée et coin repas. La chambre dispose d'un lit en 140 et d'une armoire avec penderie. La salle d'eau et le WC sont attenants à la chambre.

Vous aurez accès à un patio partagé avec l'appartement « LeGrandG » dans lequel vous trouverez l'espace buanderie avec lave linge, étendoirs et balais.

L'appartement est équipé du wifi.

Vous serez accueilli sur place par une conciergerie professionnelle. Meublés
Tél. +33 6 98 89 66 37
gdarondeau2@gmail.com

Tarif Mini : non communiqué

Confort:Accès Internet, Autocuiseur, Bouilloire électrique , Cafetière, Fer à repasser, Four combiné, Grille pain , Lave linge collectif, Lave vaisselle, Non fumeur, Plaques vitrocéramiques, Réfrigérateur / congélateur, Sèche cheveux, Table à repasser, Télévision, Ventilateur, Wifi

Les + : Appartement 1 chambre(s)

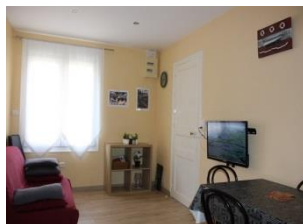

Langues parlées : , 

Adresse de l'hébergement :
LE PETIT G

9 Rue Dominique Mitjavile
66290 CERBERE

Localisation :

Animaux acceptés :Non
Accès handicapé :Non

MEUBLES DE 30 M2 APPARTEMENT T2 2 PERSONNES NC

MENNE SOPHIE

Appartement indépendant en rez-de-chaussée, pour 2 personnes uniquement, proposant une cuisine équipée , 1 chambre avec lit en 140 et rangements, 1 chambre avec 2 lits superposés avec rangement, 1 salle d'eau avec WC. Possibilité de stationnement

(voiture,moto,vélos) Meublés
Tél. +33 6 83 82 59 95
taupi33@yahoo.fr les-gites-de-la-falaise.blogspot.com

Ouverture du 01/06/2024 au 31/12/2024

Tarif mini : Semaine : 500,00 €

Confort:Aspirateur, Baignoire bébé, Bouilloire électrique , Cafetière, Chaise bébé, Chauffage, Climatisation réversible, Fer à repasser, Four, Lit bébé, Micro-ondes, Non fumeur, Réfrigérateur, Réfrigérateur / congélateur, Wifi

Les + : Appartement, T2 2 chambre(s) Vue sur la mer



Langues parlées : , 

Adresse de l'hébergement :
CHEZ JACKIE

4 Rue des Falaises
66290 CERBERE

Localisation :

Animaux acceptés :Non
Accès handicapé :Non

MEUBLES DE 30 M2 APPARTEMENT T2 4 PERSONNES



ECHAVIDRE GABRIELLE

Dans le centre du village, au départ des sentiers de randonnée, petit loft de charme tout confort. A 10 km d'Argelès sur Mer, proche de Collioure et de l'Espagne (Le Perthus), à 20 km de Céret et de son Musée d'Art Moderne, son magnifique marché le samedi matin, Laroque des Albères vous ouvre ses portes toute l'année. Ses commerces, ses restaurants et ses producteurs vous accueillent chaleureusement. Appartement de plain-pied, avec toutes les commodités et décoré avec goût. 1 chambre avec 1 lit en 140 et 1 lit en 90 sur banquette-lit en fer forgé pour 1 personne ou 1 enfant. Salle d'eau avec douche italienne, WC séparé. Lave-linge et sèche-linge privés. Draps et serviettes à disposition. TV, Internet. Repos garanti par une situation très calme. Petite terrasse donnant sur la rue. Parking à proximité. 2 vélos à prêter sur demande. Matériel bébé compris. Mise en place des préconisations COVID. LABEL ACCUEIL VÉLO OBTENU EN 2020 Meublés Tél. +33 4 68 83 92 37 +33 6 84 01 47 99 gabrielle.danjou@yahoo.fr

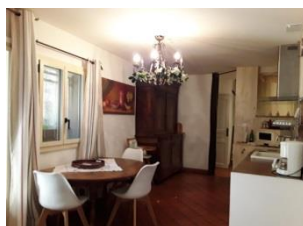

Langues parlées : , 

Adresse de l'hébergement :
L'ESTOLI
1 rue du Puig
66740 LAROQUE-DES-ALBERES
Localisation : Autoroute Plage
Dans le village Montagne
Commerces Quartier Historique
Animaux acceptés : Oui
Accès handicapé : Non

Tarif Mini : non communiqué
Confort: Accès Internet, Appareil à fondue, Appareil à raclette, Aspirateur, Bouilloire électrique, Cafetière, Chaise bébé, Chauffage électrique, Climatisation, Climatisation réversible, Fer à repasser, Four, Grille pain, Jeux de société, Lave linge privé, Lit bébé, Micro-ondes, Pierrade, Plaque gaz, Prise de télévision, Radio réveil ou radio, Réfrigérateur / congélateur, Sèche cheveux, Sèche linge privé, Table à repasser, Télévision, Wifi
Les + : Appartement, T2 1 chambre(s) Vue sur montagne

MEUBLES DE 30 M2 MAISON T3 4 PERSONNES



SAUTEREAUX NADINE

Location de vacances à Sorède un joli village catalan situé au pied du massif des Albères, entre mer et montagnes; bénéficiant d'une situation géographique exceptionnelle, la proximité des plages (Argelès-sur-Mer 6km/ Collioure 10 km/ Espagne par le Perthus 20 km) en font un lieu idéal pour les vacances. La résidence Le Domaine des Albères est composée de pavillons mitoyens sans vis-à-vis avec le voisinage. Piscine surveillée, ouverte l'été du 15 juin au 15 septembre. Parking privatif. Village et commerces à proximité. La maison avec jardin entièrement clôturé avec vue sur la montagne et équipé de transats et d'un barbecue. 2 chambres dont une rez-de-chaussée avec lits 2 places et 1 chambre à l'étage avec 2 lits une place avec de nombreux rangements. Une pièce à vivre avec cuisine aménagée. Un coin salon avec téléviseur, canapé convertible. Une salle de bain avec douche et WC. Tout confort Wifi, Lave-Vaisselle, Lave-Linge, Sèche cheveux, four, Cabanon pour rangement divers, etc... Meublés Tél. +33 6 07 79 43 81 sautereaux.nadine@aol.com



Langues parlées : 

Adresse de l'hébergement :
FASTEL
42 Domaine des Albères
66690 SOREDE
Localisation :
Animaux acceptés : Oui
Accès handicapé : Non

Tarif Mini : non communiqué
Confort: Accès Internet, Appareil à fondue, Appareil à raclette, Aspirateur, Autocuiseur, Baignoire bébé, Bouilloire électrique, Cafetière, Chauffage, Climatisation réversible, Fer à repasser, Four, Grille pain, Lave vaisselle, Micro-ondes, Plaque induction, Radio réveil ou radio, Réfrigérateur / congélateur, Salon de jardin, Sèche cheveux, Table à repasser, Télévision, Ventilateur, Wifi
Les + : Maison, T3 2 chambre(s) Vue sur montagne

MEUBLES DE 30 M2 T2 2 PERSONNES



DULONG CANO VÉRONIQUE

Les pieds dans l'eau, T2 entièrement rénové, avec chambre séparée. Une grande terrasse abritée du vent ouvrant directement sur la Grande Bleue
Une crique méditerranéenne aux eaux limpides en contrebas de la terrasse
Un parking privatif.

Commerces et transports en commun à proximité immédiate

Le kit parfait pour des vacances reposantes... ou pas !

car il y a de très nombreuses activités et sites à découvrir aux alentours, sans compter les restos et les bars !

Mesures sanitaires COVID 19 :

- Ménage de toutes les surfaces exclusivement à l'eau de javel + alcool

- aération pendant le ménage et

jusqu'à l'arrivée des locataires

suiuivants (appartement traversant, je laisse les fenêtres ouvertes derrière les volets roulants)

- Alèzes et protège oreillers changés à chaque locataire

- "Roulement" des couvertures /

coussins de déco entre 2 locataires

port de gants et masque pendant le ménage

application des gestes barrière lors de l'accueil/départ

Meublés

Tél. +33 6 15 51 07 11

cano.verox@gmail.com

<https://loli66pv.wixsite.com/loli>

Tarif Mini : non communiqué

Confort: Aspirateur, Bouilloire électrique, Cafetière, Chauffage électrique, Congélateur, Fer à repasser, Four, Grille pain, Lave linge privatif, Lave vaisselle, Micro-ondes, Non fumeur, Plaques vitrocéramiques, Réfrigérateur, Réfrigérateur / congélateur, Salon de jardin, Sèche cheveux, Table à repasser, Télévision, Ventilateur, Wifi

Les + : T2 1 chambre(s) Vue sur la mer



Langues parlées : , ,

Adresse de l'hébergement :
HORIZON MER

Résidence de l'Oli

66660 PORT-VENDRES

Localisation :

Animaux acceptés : Non

Accès handicapé : Non

MEUBLES DE 30 M2 T2 2 PERSONNES



WATTIER LAURENCE

Gîte classé n° 06605 066 065 19 0093 pour 4 personnes : équipé d'une chambre parentale et d'une chambre-salon pouvant accueillir 2 enfants, avec TV

* D'une cuisine équipée avec vaisselle, réfrigérateur-congélateur, plaques de cuisson, micro-ondes, table et chaises, barbecue

* D'une salle de bain avec WC, douche et lavabo

* Climatisation et chauffage

* Les draps et le linge de toilette sont fournis (changement tous les samedis).

Notre établissement est labellisé ACCUEIL VELOS.

A votre disposition : Un patio et jardin avec salon de jardin, Accès WIFI gratuit, Vélos disponibles sur place, Parking privatif fermé (accès limité), Sèche-cheveux à la demande, Lignes de bus à proximité Meublés
Tél. +33 4 68 82 22 79 +33 6 08 21 93
contact@orangeraiie-elne.fr
<https://www.orangeraiie-elne.fr>

Ouverture du 14/02/2022 au 31/12/2022
Ouverture du 01/01/2024 au 31/12/2024

Tarif mini : Semaine : 338,00 €

Confort: Cafetière, Chauffage, Climatisation réversible, Congélateur, Grille pain, Micro-ondes, Plaque électrique, Radio réveil ou radio, Réfrigérateur, Réfrigérateur / congélateur, Salon de jardin, Sèche cheveux, Télévision, Wifi

Les + : T2 1 chambre(s)



Langues parlées : , ,

Adresse de l'hébergement :
GÎTE L'ORANGERAIE

29 avenue Paul Reig

66200 ELNE

Localisation :

Animaux acceptés : Oui

Accès handicapé : Non

MEUBLES DE 30 M2 T2 4 PERSONNES



AUBE WILLIAM

Sous les remparts, au cœur du vieux village et au départ des sentiers de randonnée, installé dans une grande maison de famille entièrement rénovée avec sa piscine extérieure chauffée :

Idéal pour un séjour à 2 est ce coquet appartement avec poutres apparentes et le sol en carreaux de terres cuites. Trouvez calme et repos dans la chambre à lit double avec sa salle d'eau/douche et WC. Séjour avec espace séjour/ TV et espace cuisine. Lave-linge et sèche-linge à disposition. Parkings dans le village Meublés

Tél. +33 4 68 89 21 14 +33 6 09 59 66 35 <http://www.maison-saint-felix.fr>

Tarif Mini : non communiqué

Confort:Accès Internet, Aspirateur, Bouilloire électrique , Cafetière, Chauffage, Fer à repasser, Four, Grille pain , Lave linge collectif, Micro-ondes, Réfrigérateur / congélateur, Sèche linge collectif, Table à repasser, Télévision, Wifi

Les + : T2 1 chambre(s) Vue sur montage



Langues parlées : , ,

Adresse de l'hébergement :
LE CANIGOU
4 rue de l'Eglise

66740 LAROQUE-DES-ALBERES

Localisation : Dans le village

Animaux acceptés :Non
Accès handicapé :Non

MEUBLES DE 30 M2 T2 4 PERSONNES



BOURGEOIS MURIELE

LE LOGEMENT: F2 neuf, climatisé avec wifi

L appartement en duplex est proche tous commerces, restaurants, plage, gare, club de plongée.



Langues parlées : ,

Adresse de l'hébergement :
HELENE BOUCHER
Rue Julien Cruzel

66290 CERBERE

Localisation :

Animaux acceptés :Non
Accès handicapé :Non

Rez de chaussée:

-cuisine équipée: four, lave vaisselle, micro ondes, réfrigérateur/congélateur, etc...

-canapé lit BZ, TV

-WC indépendant

Etage:

-une chambre avec 2 lits de 80 ou 1 lit de 160 (grâce à un sur-matelas)

-une salle d'eau ouverte sur la chambre avec douche et lavabo.

-Lit bébé pliant.

-Machine à laver et sèche linge sur le palier (à partager avec deux autres appartements)

Possibilité de se garer dans les rues adjacentes, parking gratuit.

Possibilité option linge de lit + serviette: 8€ par lit

Possibilité option ménage: 50€

Cerbère, sur la côte Vermeille est un village coincé entre mer et montagne. Construit sur les côtes rocheuses des Albères. Vous pourrez tout aussi bien faire de la randonnée dans ces paysages encore sauvages que vous reposer à la plage, ou faire de la plongée dans la réserve marine de Cerbère -Banyuls. Meublés

Tél. +33 6 85 75 23 66

muriele.bourgeois@gmail.com

Tarif Mini : non communiqué

Confort:Accès Internet, Aspirateur, Autocuiseur, Bouilloire électrique , Cafetière, Chauffage, Climatisation, Congélateur, Fer à repasser, Four, Grille pain , Jeux de société , Lave linge collectif, Lave vaisselle, Lit bébé, Micro-ondes, Réfrigérateur, Sèche cheveux, Sèche linge collectif, Télévision

Les + : T2 1 chambre(s) Vue village

MEUBLES DE 30 M2 T2 4 PERSONNES

NC

MAGNA SERGE

T2 pour 4 personnes, situé au Rez de chaussée d'une résidence, 1 séjour (canapé), 1 chambre. Magnifique vue sur le port et les montagnes, Parking Meublés
Tél. +33 4 50 03 22 95 +33 6 09 45 60 99 serge.magna@sfr.fr



Langues parlées :

Adresse de l'hébergement :
MAGNA SERGE
Rue du Maréchal Mailly
66660 PORT-VENDRES
Localisation : Littoral
Animaux acceptés : Non
Accès handicapé : Non

Tarif Mini : non communiqué
Confort: Chaîne Hifi, Congélateur, Lave linge privatif, Lave vaisselle, Micro-ondes, Salon de jardin, Télévision
Les + : T2 1 chambre(s) Vue sur la mer
Vue sur montagne

MEUBLES DE 31 M2 4 PERSONNES



TUBERT NATHALIE

Nous vous proposons 2 gîtes de 2 à 5 personnes. Ils sont de plein pied, possèdent leur entrée indépendante. Le canapé est convertible lit, couchage en 140 x 190 (sommier à 2/3 lattes et 1/3 sangles élastiques, le matelas est en polyuréthane de 14 cm d'épaisseur).
Vous avez la possibilité d'utiliser
- la piscine avec ses chaises longues
- le coin barbecue avec une table et chaises pour prendre votre repas
Le site est calme et ombragé. Le parking est fermé. Meublés
Tél. +33 4 68 56 19 07 +33 6 15 15 36 45 mas-des-palmiers@orange.fr
<http://mas-des-palmiers.e-monsite.com>



Langues parlées :

Adresse de l'hébergement :
MAS DES PALMIERS - LES
ALBÈRES
Mas des Palmiers
66560 ORTAFFA
Localisation : A la campagne
Animaux acceptés : Non
Accès handicapé : Non

Tarif Mini : non communiqué
Confort: Aspirateur, Bouilloire électrique, Cafetière, Chauffage, Climatisation, Fer à repasser, Grille pain, Lave linge collectif, Lit bébé, Micro-ondes, Non fumeur, Réfrigérateur, Salon de jardin, Sèche cheveux, Télévision, Wifi
Les + : 1 chambre(s)

MEUBLES DE 31 M2 APPARTEMENT T2 3 PERSONNES

NC

MENNE SOPHIE

Appartement indépendant, situé en rez-de-chaussée, proposant cuisine indépendante équipée. Un coin bureau. Une chambre avec un lit en 140 et 1 chambre alcôve avec 1 lit en 90. Salle d'eau avec WC. Vue sur la mer. Possibilité de stationnement (voiture moto vélos) Meublés
Tél. +33 6 83 82 59 95
taupi33@yahoo.fr les-gites-de-la-falaise.blogspot.com



Langues parlées :

Adresse de l'hébergement :
PLEYEL
4 Rue des Falaises
66290 CERBERE
Localisation :
Animaux acceptés : Non
Accès handicapé : Non

Tarif Mini : non communiqué
Confort: Baignoire bébé, Bouilloire électrique, Cafetière, Chaise bébé, Chauffage, Climatisation réversible, Four, Jeux de société, Lit bébé, Micro-ondes, Non fumeur, Radio réveil ou radio, Réfrigérateur, Réfrigérateur / congélateur, Ventilateur, Wifi
Les + : Appartement, T2 1 chambre(s) Vue sur la mer

MEUBLES DE 32 M2 APPARTEMENT 2 PERSONNES



CHACHAY

Cet appartement, situé au rez-de-chaussée d'une petite copropriété, comporte un séjour, une cuisine indépendante équipée avec un accès direct à une spacieuse terrasse privative, une chambre avec un lit double (140*190 cm), une salle d'eau avec douche, un WC séparé et une place de stationnement.

Au bord de la méditerranée, aux portes de l'Espagne, Port-Vendres est une étape indispensable en Roussillon. Venez profiter des nombreuses plages de la côte vermeille : baignade, jeux nautiques, voile, pêche, plongée, pêche sous-marine, croisière, promenade en mer, tennis...

Port naturel en eau profonde, Port-Vendres offre un spectacle coloré, typiquement méditerranéen. Meublés
Tél. +33 4 68 88 06 61 banyuls-vacances@foncia.fr
https://vacances.foncia.com/location-mer/languedoc-roussillon/banyuls-sur-mer/appartement-4-personnes-BN480-002-22?q=PORT%20VENDRES&limit=10&adults=1&s tart_date=2023-08-19&end_date=2023-08-26

Tarif Mini : non communiqué

Confort:Accès Internet, Aspirateur, Bouilloire électrique , Cafetière, Climatisation réversible, Four, Grille pain , Jeux de société , Lave linge privatif, Lave vaisselle, Micro-ondes, Non fumeur, Plaques vitrocéramiques, Réfrigérateur / congélateur, Salon de jardin, Sèche cheveux, Table à repasser, Télévision, Wifi

Les + : Appartement 1 chambre(s)

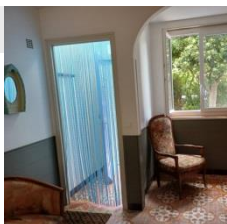

Langues parlées : ,

Adresse de l'hébergement :
LA MIRANDE 1
8 Route de la Mirande
66660 PORT-VENDRES
Localisation :
Animaux acceptés :Non
Accès handicapé :Non

MEUBLES DE 32 M2 APPARTEMENT 4 PERSONNES NC

FERNANDEZ PIERRE

Appt T2 au 2eme étage, tout confort situé au cœur du village, à 2 mn à pied de la plage, des commerces et du club de plongée.

Idéal pour 2 à 4 personnes.
1 CHAMBRE avec 1 grand lit en 160 (séparable en 2 lits en 80 cm) Grand placard pour rangements/ 2 tables de chevet - SEJOUR avec 1 canapé scandinave convertible (possibilité couchage pour 1 enfant avec lit 110 x 190 cm) TV écran plat, petite bibliothèque, poste CD, DVD, jeux pour enfants - cuisine entièrement équipée (bouilloire, cafetière, grille-pain...etc..) - Salle de bain avec WC - 2 Petits balcons - WIFI.
Parking facile à proximité// 5 mn à pied de la gare//
Randonnées, plongées, plages, parcours de VTT, criques, patrimoine culturel riche placent Cerbère dans une situation géographique privilégiée.
Meublés
Tél. +33 6 26 47 38 30
pierrefernandez@hotmail.fr



Langues parlées : , ,

Adresse de l'hébergement :
OCELL

11 Rue Dominique Mitjaville
66290 CERBERE

Localisation : En bord de plage
Animaux acceptés :Non
Accès handicapé :Non renseigné

Tarif Mini : non communiqué

Confort:Accès Internet, Bouilloire électrique , Câble / satellite, Cafetière, Chaîne Hifi, Chauffage d'appoint, Congélateur, Four, Jeux de société , Lave vaisselle, Lecteur DVD, Micro-ondes, Non fumeur, Plaque induction, Radio réveil ou radio, Réfrigérateur, Réfrigérateur / congélateur, Sèche cheveux, Télévision, Ventilateur, Wifi

Les + : Appartement 1 chambre(s)

MEUBLES DE 32 M2 MAISON T3 4 PERSONNES

NC

BIDET JEAN PHILIPPE ET HINDERYCKX MICHELLE

Petit Pavillon climatisé dans résidence avec piscine et tennis, parking privé, terrasse et jardin. Complètement rénové et très bien équipé. Equipement bébé sur demande. 2 vélos adultes mis à disposition gratuitement contre bons soins. Meublés
Tél. +33 4 68 95 19 24 +33 6 42 47 21
17 michellehinderyckx@orange.fr



Langues parlées :

Adresse de l'hébergement :
BIDET JEAN PHILIPPE
121 Domaine des Albères
66690 SOREDE

Localisation :

Animaux acceptés : Non renseigné
Accès handicapé : Non

Tarif Mini : non communiqué **Tarif**

Maxi : non communiqué

Confort:Appareil à raclette, Aspirateur, Bouilloire électrique, Cafetière, Climatisation réversible, Fer à repasser, Four, Grille pain, Lave linge privatif, Lave vaisselle, Lit bébé, Micro-ondes, Plaques vitrocéramiques, Radio réveil ou radio, Réfrigérateur / congélateur, Salon de jardin, Sèche cheveux, Table à repasser, Télévision

Les + : Maison, T3 2 chambre(s) Vue sur montagne

MEUBLES DE 32 M2 STUDIO 2 PERSONNES

NC

MILLER GRAHAM

Grand studio pour 2 adultes, 1 enfant et 1 bébé situé au 1er étage d'une villa au pied des Albères, dans un secteur très calme du village. Grand jardin, barbecue, parking. Entrée indépendante. Meublés
Tél. +33 6 42 60 37 37
graham.miller@orange.fr



Langues parlées :

Adresse de l'hébergement :
STUDIO 1ER ETAGE VILLA ADIGE

22 rue du moulin Cassanyes
66690 SOREDE

Localisation : Dans le village Vue sur la chaîne des Pyrénées

Animaux acceptés : Non
Accès handicapé : Non

Tarif Mini : non communiqué **Tarif**

Maxi : non communiqué

Confort:Appareil à raclette, Aspirateur, Autocuiseur, Baignoire bébé, Bouilloire électrique, Cafetière, Chaîne Hifi, Chaise bébé, Chauffage, Chauffage compris, Chauffage électrique, Fer à repasser, Four, Grille pain, Lave linge privatif, Lecteur DVD, Lit bébé, Micro-ondes, Non fumeur, Plaque électrique, Radio réveil ou radio, Réfrigérateur / congélateur, Salon de jardin, Sèche cheveux, Table à repasser, Télévision, Wifi

Les + : Studio 1 chambre(s)

MEUBLES DE 32 M2 STUDIO 2 PERSONNES

NC

MILLER GRAHAM

Grand studio pour 2 adultes, 1 enfant et 1 bébé situé au RDC d'une villa au pied des Albères, dans un secteur très calme du village. Grand jardin, barbecue, parking. Entrée indépendante. Meublés
Tél. +33 6 42 60 37 37
graham.miller@orange.fr



Langues parlées :

Adresse de l'hébergement :
RDC VILLA ADIGE
22 rue du Moulin Cassanyes
66690 SOREDE

Localisation : Dans le village Vue sur la chaîne des Pyrénées

Animaux acceptés : Oui
Accès handicapé : Non

Tarif Mini : non communiqué **Tarif**

Maxi : non communiqué

Confort:Appareil à raclette, Aspirateur, Autocuiseur, Baignoire bébé, Bouilloire électrique, Cafetière, Chaîne Hifi, Chaise bébé, Chauffage, Chauffage compris, Chauffage électrique, Fer à repasser, Four, Grille pain, Lave linge privatif, Lecteur DVD, Lit bébé, Micro-ondes, Non fumeur, Plaque électrique, Radio réveil ou radio, Réfrigérateur / congélateur, Salon de jardin, Sèche cheveux, Table à repasser, Télévision, Wifi

Les + : Studio 1 chambre(s)

MEUBLES DE 33 M2 APPARTEMENT 4 PERSONNES



MME BERTRAND DANIELE

À l'intérieur, la luminosité est éclatante. Les couleurs, l'ameublement bois, la qualité des équipements devraient vous enchanter. Tout est pensé pour votre confort et un séjour aux calmes. La terrasse de 8 m 2 vous offrira une vue imprenable sur le port, le village. Un espace intimiste où vous pourrez vous relaxer, petit-déjeuner, déjeuner ou dîner en famille ou entre amis. Il se compose : d'une chambre confortable, un grand séjour salon lumineux, avec cuisine ouverte entièrement équipée
Les draps et le linge de maison sont fournis pour une tranquillité absolue.
Meublés

Tél. +33 6 13 33 72
82 carolinebertrand2812@gmail.com

Tarif Mini : non communiqué

Confort:Accès Internet, Cafetière, Climatisation, Congélateur, Lave linge privatif, Lave vaisselle, Micro-ondes, Réfrigérateur, Télévision, Wifi

Les + : Appartement 1 chambre(s)



Langues parlées :

Adresse de l'hébergement :
La Maison de la Conciergerie
17 route stratégique

66660 PORT-VENDRES

Localisation :

Animaux acceptés : Non renseigné
Accès handicapé : Non renseigné

**MEUBLES DE 33 M2 APPARTEMENT
T2 4 PERSONNES** ★

SURCIN LAURENT

Profitez d'un séjour inoubliable dans ce logement unique.
Appartement au dernier étage d'une petite résidence sur les hauteurs de Port Vendres. Vue exceptionnelle. L'accès est un peu sportif.
Pièce à vivre avec sa cuisine donnant sur une véranda avec toit vitré, idéale pour les repas et la détente.
Climatisation réversible.
Une chambre indépendante pour 2 personnes avec lit en 140 et une mezzanine avec deux lits en 90.
Possibilité d'utiliser le canapé BZ en lit se trouvant dans la pièce à vivre.
Place de parking privée.
Le logement est idéal pour promenades ou randonnées en montagne, en bord de littoral. Pour baignades ou plongées dans les criques.
Nombreuses possibilités de visites touristiques. Meublés
Tél. +33 6 42 33 80 22
portvendres65@gmail.com

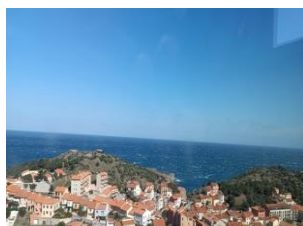

Langues parlées :

Adresse de l'hébergement :
APPARTEMENT ENTRE CIEL ET MER

Résidence Les Angéliques
66660 PORT-VENDRES

Localisation : Autoroute Commerces

Animaux acceptés : Non
Accès handicapé : Non

Tarif Mini : non communiqué
Confort: Aspirateur, Bouilloire électrique, Cafetière, Chauffage, Climatisation, Congélateur, Fer à repasser, Grille pain, Jeux de société, Lave linge privatif, Micro-ondes, Non fumeur, Radio réveil ou radio, Réfrigérateur, Sèche cheveux, Télévision, Ventilateur
Les + : Appartement, T2 1 chambre(s) Vue sur la mer Vue sur le port

MEUBLES DE 33 M2 MAISON T2 4 PERSONNES NC

BADIER DANIEL

Villa 33m2 de plain pied avec climatisation réversible, jardin-cour avec terrasse dans une résidence avec piscine et tennis collectifs. Place de parking privé. 1 chambre et 1 chambre en mezzanine à l'étage. Meublés
Tél. +33 1 64 98 64 92 +33 6 14 53 80 15 danielbadier@wanadoo.fr



Langues parlées :

Adresse de l'hébergement :
BADIER DANIEL

21 Domaine des Albères
66690 SOREDE

Localisation :

Animaux acceptés : Oui
Accès handicapé : Non

Tarif Mini : non communiqué
Confort: Aspirateur, Autocuiseur, Cafetière, Chauffage, Chauffage compris, Climatisation réversible, Fer à repasser, Four, Grille pain, Lave linge privatif, Lave vaisselle, Micro-ondes, Non fumeur, Plaques vitrocéramiques, Réfrigérateur / congélateur, Salon de jardin, Table à repasser, Télévision

Les + : Maison, T2 2 chambre(s)

MEUBLES DE 33 M2 MAISON T3 4 PERSONNES NC

FONCIA COTE VERMEILLE

Maison studio/mezzanine de 33m2 pour 4 personnes, dans résidence avec piscine et tennis. Parking privé, terrasse, exposition sud. Meublés
Tél. +33 6 79 68 18 74
deligatmartine@gmail.com



Langues parlées :

Adresse de l'hébergement :
LAVALL OTHON

61 Domaine des Albères
66690 SOREDE

Localisation :

Animaux acceptés : Oui
Accès handicapé : Non

Tarif Mini : non communiqué
Confort: Aspirateur, Cafetière, Chauffage, Fer à repasser, Four, Lave linge privatif, Micro-ondes, Réfrigérateur / congélateur, Salon de jardin, Table à repasser, Télévision
Les + : Maison, T3 Vue sur montagne

**MEUBLES DE 34 M2 APPARTEMENT
T2 2 PERSONNES NC**

HELIN JEAN MARIE

Profitez d'une circulation plus fluide pour arriver sur votre lieu de séjour ! Nous vous proposons une location du dimanche au dimanche dans un appartement confortable en parfait état pour 2 personnes.

Situé au pied des Albères, à proximité de l'Espagne et des plages vous profiterez en toute quiétude de la piscine privée couverte de la villa. Vous pourrez rejoindre les commerces, restaurants et le centre animé de Sorède en moins de 10 minutes à pied.

L'appartement comprend un séjour/cuisine ouvert sur le jardin, la télévision, 1 chambre séparée avec 1 lit en 140, 1 salle d'eau avec WC et tout le nécessaire pour passer des vacances agréables. Meublés
Tél. +33 4 68 56 96 50 +33 6 82 40 01
07 helin.jeanmarie08@gmail.com

Tarif Mini : non communiqué
Confort:Aspirateur, Bouilloire électrique , Cafetière, Chauffage, Chauffage central, Chauffage compris, Chauffage électrique, Climatisation réversible, Congélateur, Fer à repasser, Grille pain , Lave linge privatif, Micro-ondes, Non fumeur, Réfrigérateur, Réfrigérateur / congélateur, Salon de jardin, Sèche cheveux, Télévision, Wifi
Les + : Appartement, T2 1 chambre(s) Vue sur montagne



Langues parlées :

Adresse de l'hébergement :
CÔTÉ NORD
18 rue du Moulin Cassanyes
66690 SOREDE

Localisation : **Vue sur la chaîne
des Pyrénées Dans le village
Sud/Ouest**

Animaux acceptés :Non
Accès handicapé :Oui

**MEUBLES DE 34 M2 MAISON DE
VILLAGE T2 2 PERSONNES**



CABOT JEAN-GABRIEL

Maison de village entièrement rénovée, pour vous seuls, dans la ville haute, au pied de la cathédrale.

Meublé touristique, en plein cœur historique, d'une superficie de 34 m², pour 2 personnes, comprenant un salon, une cuisine équipée, une salle d'eau wc et une grande chambre avec un lit double 140x200. Parking public gratuit.

Très proche des lieux culturels, des restaurants, des commerces et loisirs. Meublés

Tél. +33 6 11 04 93 02
jgcpapillon@hotmail.fr

Tarif Mini : non communiqué
Confort:Aspirateur, Bouilloire électrique , Cafetière, Chauffage, Climatisation, Climatisation réversible, Congélateur, Fer à repasser, Four, Grille pain , Lave linge privatif, Lecteur DVD, Micro-ondes, Non fumeur, Presse agrumes, Réfrigérateur, Réfrigérateur / congélateur, Sèche cheveux, Table à repasser, Télévision, Wifi
Les + : Maison de village, T2 1 chambre(s)



Langues parlées : , ,

Adresse de l'hébergement :
AU PIED DE LA CATHÉDRALE
10 place de l'Eglise
66200 ELNE

Localisation : **Quartier
Historique Plage Commerces
Quartier gare Vue panoramique
Grand Site de France Ville**
Animaux acceptés :Non
Accès handicapé :Non

MEUBLES DE 35 M2 2 PERSONNES



BUECKER INGRID

Sur les hauteurs des Albères, petit appartement de 35 m² en rez de jardin d'une maison orientée vers la plaine du Roussillon.

2 terrasses avec vue panoramique sur la Plaine du Roussillon.

De juin à septembre : accès à la piscine privée et au tennis du domaine. Proche de la mer, de la montagne et de l'Espagne.

Le dynamique et accueillant village de Laroque des Albères vous proposera de nombreuses activités. Meublés
Tél. +33 4 68 81 49 83 +33 6 09 23 01
97 i_buecker@yahoo.de

**Ouverture du 06/03/2021
au 31/12/2021**

Tarif Mini : non communiqué
Confort:Congélateur, Lave linge privatif, Matériel enfant, Micro-ondes, Télévision
Les + : 1 chambre(s)



Langues parlées : , ,

Adresse de l'hébergement :
LE PETIT CHARME
24 allée des 3 Termes
66740 LAROQUE-DES-ALBERES

Localisation :
Animaux acceptés :Oui
Accès handicapé :Non renseigné

MEUBLES DE 35 M2 2 PERSONNES NC

OCAMPO RENEE

A l'écart du village, au coeur d'un domaine agricole, appartement situé au premier étage de la maison du propriétaire, orienté plein sud. Accès par un escalier extérieur: Séjour avec coin cuisine équipé (cheminée), 1 chambre (1 lit 2 pers), salle d'eau (wc). Cour close réservé au gîte (meublier de jardin, barbecue). Parking dans la propriété. Sur le domaine, le propriétaire propose un petit stand de vente directe (fruits et légume). Climatisation reversible. Meublés Tél.



Langues parlées : 

Adresse de l'hébergement :
MAS BEDIA
Mas Bedia

66690 PALAU-DEL-VIDRE
Localisation : A la campagne
Animaux acceptés :Oui
Accès handicapé :Non renseigné

Tarif Mini : non communiqué
Confort:Cheminée, Congélateur, Lave linge privatif, Matériel enfant, Micro-ondes, Télévision
Les + : 1 chambre(s)

MEUBLES DE 35 M2 2 PERSONNES NC

GUEZOU STEPHANE

Petite villa indépendante à proximité de la maison des propriétaires, le gîte est aménagé au 1er étage (accès indépendant par un escalier extérieur) : Séjour avec coin cuisine ouvert sur un balcon, 1 chambre (1 lit 2 pers), salle d'eau (wc). Jardin clos, ombragé avec parking privatif dans la propriété, terrasse couverte d'une tonnelle et mobilier de jardin, barbecue. Meublés Tél.



Langues parlées :

Adresse de l'hébergement :
ARNAOUS
4 chemin des arnaous

66690 SAINT-ANDRE
Localisation : Commerces Mer
Animaux acceptés :Oui
Accès handicapé :Non

Tarif Mini : non communiqué
Confort:Chauffage compris, Congélateur, Lave linge privatif, Matériel enfant, Micro-ondes, Télévision, Wifi
Les + : 1 chambre(s)

MEUBLES DE 35 M2 APPARTEMENT 4 PERSONNES



VIDAL BRIGITTE

A 100 m du port (on voit les voilures du balcon) et de tous commerces, coquet appartement (40m2) très lumineux, situé dans une petite résidence (1er étage). Cuisine ouverte entièrement équipée : lave-vaisselle, plaque électrique vitro céramique, frigidaire-congélateur, four, micro-ondes, cafetière électrique, grille pain, bouilloire.

Coin salon, canapé convertible, télévision.
Chambre : penderie fauteuil, rideaux occultant. Salle de bain : grande douche italienne (lave-linge). WC séparé. Climatiseur, wifi. Balcon (table , parasol), PARKING PRIVE (matérialisé). Meublés
Tél. +33 5 63 31 36 66 +33 6 81 84 10 02
brigittebonnal82@gmail.com
https://www.airbnb.fr/rooms/44414552?source_impression_id=p3_1688373669_YK9MZX6DH%2F85xCSe



Langues parlées : 

Adresse de l'hébergement :
LE CAROUFLOR
Rue Jules Ferry
66660 PORT-
VENDRES

Localisation :
Animaux acceptés :Oui
Accès handicapé :Non

Tarif Mini : non communiqué
Confort:Aspirateur, Autocuiseur, Bouilloire électrique , Cafetière, Chauffage, Climatisation, Congélateur, Fer à repasser, Four, Grille pain , Lave linge privatif, Lave vaisselle, Micro-ondes, Non fumeur, Réfrigérateur, Salon de jardin, Sèche cheveux, Télévision, Ventilateur, Wifi
Les + : Appartement 1 chambre(s)

**MEUBLES DE 35 M2 APPARTEMENT
T2 2 PERSONNES**

NC

DUPUY MARLENE

Coquet appartement T2 en Rez-de-jardin, idéal pour 2 personnes recherchant calme et nature à la lisière de la forêt. Situé, dans un cadre privilégié sur les hauteurs du village, dans le Domaine des Albères. Il bénéficie d'une vue panoramique exceptionnelle sur la plaine du Roussillon et la mer Méditerranée. Confortable et lumineux, il offre 1 séjour/cuisine, 1 chambre avec 1 lit double, salle d'eau et WC séparé. Terrasse sur jardin, salon de jardin et hamac. Parking privé. Un accès exclusif est également réservé à la piscine, au tennis et au ping-pong du domaine. L'appartement est à quelques enjambées des sentiers de randonnée, notamment de la fontaine des Simiots d'où vous pouvez emprunter plusieurs chemins jusqu'au village (la Font dels Ocells et le Moulin de la pave entre autres) ou poursuivre jusqu'au Pic Néoulous pour les plus sportifs. Par la forêt il est possible de faire une agréable promenade à pied ou à vélo pour rejoindre le joli village de Villelongue dels Monts. Meublés
Tél. +33 4 68 87 27 62 +33 6 12 75 35 65 marlenedup66@gmail.com

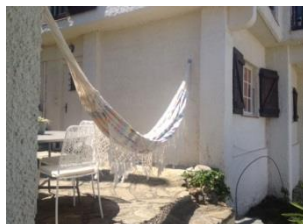

Langues parlées : , , , , 

Adresse de l'hébergement :
LA SITTELLE
Domaine des Albères
66740 LAROQUE-DES-ALBERES
Localisation : A la campagne
Vue panoramique
Animaux acceptés : Non
Accès handicapé : Non renseigné

Tarif Mini : non communiqué
Confort: Accès Internet, Appareil à raclette, Aspirateur, Autocuiseur, Bouilloire électrique, Cafetière, Chaîne Hifi, Chauffage, Chauffage compris, Chauffage électrique, Congélateur, Fer à repasser, Four, Grille pain, Lave linge collectif, Lecteur DVD, Micro-ondes, Non fumeur, Plaque gaz, Presse agrumes, Prise de télévision, Radio réveil ou radio, Réfrigérateur, Réfrigérateur / congélateur, Salon de jardin, Sèche cheveux, Table à repasser, Télévision, Ventilateur, Wifi
Les + : Appartement, T2 1 chambre(s) Vue sur la campagne Vue sur la mer Vue sur montagne

**MEUBLES DE 35 M2 APPARTEMENT
T2 5 PERSONNES**

NC

VANDEMBERGHE LAURENCE

Joli appartement 35 m2, 2 pièces vue mer, avec 2 terrasses vue mer pour 4-5 personnes (3 adultes et 1 enfant maximum), en duplex comprenant un séjour et une chambre. Séjour donnant sur la terrasse avec salon de jardin vue surplombant mer et vue montagne. Aménagé avec BZ de qualité, téléviseur et table de salon.
Coin repas : frigo/congélateur, plaque de cuisson, four traditionnel et micro onde, plan de travail/ilot central, machine à laver, rangement et cellier. A l'étage une chambre donnant sur 1 terrasse vue sur mer, un lit 2 personnes, 1 lit 1 personne (litreries de qualité) et grand placard mural. Petite entrée. Salle de bain et WC séparés. Parking avec accès facile à l'appartement.



Langues parlées : , 

Adresse de l'hébergement :
VANDEMBERGHE LAURENCE
Residence le Village des Aloes
66290 CERBERE
Localisation :
Animaux acceptés : Non
Accès handicapé : Non renseigné

Dans la résidence piscine et terrain de tennis, salle de jeux avec table ping-pong, petites animations, restaurant et club de plongée en saison. Accès à la mer et plusieurs chemins de randonnées depuis la résidence, plage de galet avec sentier sous-marin. Petit chien admis. Meublés
Tél. +33 6 19 82 66 96
laurence.vandenberghe@gmail.com

Tarif Mini : non communiqué
Confort: Aspirateur, Bouilloire électrique, Cafetière, Chauffage, Chauffage compris, Chauffage d'appoint, Chauffage électrique, Fer à repasser, Four, Lave linge privatif, Micro-ondes, Plaque électrique, Réfrigérateur / congélateur, Sèche cheveux, Table à repasser, Télévision, Ventilateur
Les + : Appartement, T2 1 chambre(s)

MEUBLES DE 35 M2 MAISON T3 4 PERSONNES

NC

ROUSSEL MARC

Loue petite maisonnette 35m² pour 4 personnes. Entrée indépendante. Petite terrasse avec barbecue. 2 chambres, salle de bain douche, balcon. Parking à proximité. Meublés
Tél. +33 7 84 56 23 08
marc.rousseau@wanadoo.fr

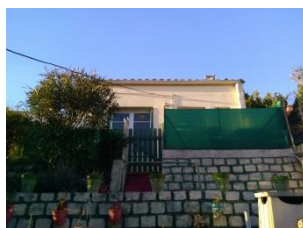

Langues parlées : 

Adresse de l'hébergement :
ROUSSEL MARC
29 Boulevard du 8 Mai 1945
66660 PORT-VENDRES
Localisation :
Animaux acceptés :Non
Accès handicapé :Non

Tarif Mini : non communiqué
Confort:Aspirateur, Bouilloire électrique, Cafetière, Chauffage électrique, Fer à repasser, Four, Grille pain, Lave linge privatif, Micro-ondes, Réfrigérateur / congélateur, Salon de jardin, Table à repasser, Télévision
Les + : Maison, T3 2 chambre(s) Vue sur montagne

MEUBLES DE 35 M2 T2 3 PERSONNES

☆☆☆

LELUPIERRE

Appartement de 35 m², en rez-de-chaussée, les pieds dans l'eau, vue sur la mer.
3 pièces : salon/salle à manger, cuisine ouverte, 1 chambre avec un lit en 140 et une chambre avec une banquette-lit en 70.
WC séparé, salle d'eau.
Terrasse privative de 12 m². Parking gratuit.
Meublés
Tél. +33 6 89 18 46 42
cristina.lelu@gmail.com
<https://airbnb.com/h/leluportvendres>



Langues parlées : , 

Adresse de l'hébergement :
GÎTE DE L'ANSE DE CRISTINA
12 Chemin du Cap Bear
66660 PORT-VENDRES
Localisation :
Animaux acceptés :Non
Accès handicapé :Non

Tarif Mini : non communiqué
Confort:Aspirateur, Bouilloire électrique, Cafetière, Fer à repasser, Four, Grille pain, Lave linge privatif, Micro-ondes, Non fumeur, Presse agrumes, Réfrigérateur, Réfrigérateur / congélateur, Salon de jardin, Sèche cheveux, Table à repasser, Télévision, Ventilateur, Wifi
Les + : T2 2 chambre(s) Vue sur la mer

MEUBLES DE 35 M2 T2 6 PERSONNES

☆☆☆

BOURGEOIS MURIELE

F3 neuf, climatisé avec wifi. L' appartement en duplex est proche tous commerces, restaurants, plage, gare, club de plongée.
Rez de chaussée: cuisine équipée: four, lave vaisselle, micro ondes, réfrigérateur/congélateur, etc... - canapé lit BZ, TV - Petite chambre avec 2 lits superposés - salle d'eau avec lavabo, douche, WC.
Etage : - chambre 1 lit de 160 - 1 WC indépendant. (Lit bébé pliant).
Machine à laver et sèche linge sur le pallier (à partager avec deux autres appartements). Possibilité de se garer dans les rues adjacentes, parking gratuit. Possibilité option linge de lit + serviette: 8€ par lit. Option ménage: 50€. Meublés
Tél. +33 6 85 75 23 66
muriele.bourgeois@gmail.com



Langues parlées : , 

Adresse de l'hébergement :
LOUIS BLERLOT
Rue Julien Cruzel
66290 CERBERE
Localisation :
Animaux acceptés :Non
Accès handicapé :Non

Tarif Mini : non communiqué
Confort:Accès Internet, Aspirateur, Autocuiseur, Bouilloire électrique, Cafetière, Chauffage, Climatisation, Congélateur, Fer à repasser, Four, Grille pain, Jeux de société, Lave linge collectif, Lave vaisselle, Lit bébé, Micro-ondes, Réfrigérateur, Sèche cheveux, Sèche linge collectif, Télévision, Wifi
Les + : T2 2 chambre(s) Vue village

MEUBLES DE 36 M2 APPARTEMENT 4 PERSONNES ★★☆☆

RODRIGUEZ HÉLÈNE

Dans une ambiance cosy bord de mer, avec une vue imprenable. Profitez du calme de cet appartement comme dans un cocon. Appartement pour 4 personnes composé d'un salon cuisine de 22m², d'une chambre et d'une terrasse 8m² avec une vue panoramique et dominante sur ce magnifique village de pêcheurs, son port et la mer. Chambre avec lit en 140, belle salle d'eau avec WC séparé. Cuisine équipée (Lave-vaisselle, plaque induction, micro-ondes...) Terrasse avec table extérieure et 6 chaises.

Plusieurs places de parking dédiées à la résidence.

Situé à 300m du Port, à proximité de tous les commerces accessibles à pied.

Marché tous les mardis et samedis. Meublés
Tél. +33 6 98 38 83 94
rh.baiedazur@gmail.com

Tarif Mini : non communiqué
Confort:Aspirateur, Autocuiseur, Bouilloire électrique , Cafetière, Chaîne Hifi, Chaise bébé, Chauffage, Congélateur, Fer à repasser, Four, Grille pain , Lave linge privatif, Lave vaisselle, Lecteur DVD, Lit bébé, Matériel enfant, Micro-ondes, Non fumeur, Presse agrumes, Réfrigérateur, Salon de jardin, Sèche cheveux, Télévision, Ventilateur
Les + : Appartement 1 chambre(s)
Vue sur la mer Vue sur le port Vue village



Langues parlées :

Adresse de l'hébergement :
EL MARE

17 Route Stratégique
66660 PORT-VENDRES

Localisation : Dans le village

Animaux acceptés :Non
Accès handicapé :Non

MEUBLES DE 36 M2 APPARTEMENT T2 4 PERSONNES ★★☆☆

HELIN JEAN-MARIE

Profitez d'une circulation plus fluide pour arriver sur votre lieu de séjour ! Nous vous proposons une location du dimanche au dimanche dans un appartement confortable en parfait état pour 2 personnes.

Situé au pied des Albères, à proximité de l'Espagne et des plages vous profiterez en toute quiétude de la piscine privée couverte de la villa. Vous pourrez rejoindre les commerces, restaurants et le centre animé de Sorède en moins de 10 minutes à pied.

Appartement lumineux pour 2 adultes et 2 enfants dans belle résidence.

Grande terrasse donnant sur un petit parc avec barbecue et table-banc en bois. Environnement calme pour passer des vacances reposantes. Meublés

Tél. +33 4 68 56 96 50 +33 6 82 40 01
07 helin.jeanmarie08@gmail.com

Tarif Mini : non communiqué

Confort:Aspirateur, Bouilloire électrique , Cafetière, Chauffage, Climatisation, Climatisation réversible, Fer à repasser, Grille pain , Lave linge privatif, Lave vaisselle, Micro-ondes, Non fumeur, Réfrigérateur, Réfrigérateur / congélateur, Salon de jardin, Sèche cheveux, Table à repasser, Télévision, Wifi

Les + : Appartement, T2 1 chambre(s) Vue sur la campagne Vue sur montagne



Langues parlées :

Adresse de l'hébergement :
CÔTÉ SUD

18 Rue du Moulin Cassanyes
66690 SOREDE

Localisation :

Animaux acceptés :Non
Accès handicapé :Oui

**MEUBLES DE 36 M2 APPARTEMENT
T2 4 PERSONNES**

NC

FERRIOT BÉATRICE

Pour une déconnexion totale, venez vous installer le temps des vacances dans cet appartement calme et douillet, à 100m de la mer.

Situé dans un village vacances dans l'une des plus belle réserve sous marine de France, près de Cerbère et à 10 mn de la frontière Espagnole.

Vous pourrez bénéficier sur place d'une piscine extérieure, d'un tennis, d'un terrain de pétanque, d'un club de plongée, dépôt de pains, restaurant etc..

Pourquoi ne pas en profiter pour faire des randonnées sur les sentiers du littoral ou sur les plages de galets.

Tout ici est conçu pour vous donnez envie de revenir.

Cet appartement vient d'être refait en grande partie, il conviendra à un couple avec ou sans enfant.

Vous disposerez d'un séjour avec cuisine, une grande chambre , toilette séparée, SDB avec baignoire.

Terrasse couverte sur cours fermée et ombragée, sans passage.

Non fumeur , animaux non autorisés.

Meublés
Tél. +33 6 21 57 04 30
cococinellebf@gmail.com

Tarif Mini : non communiqué
Confort:Appareil à fondue, Appareil à raclette, Aspirateur, Baignoire bébé, Bouilloire électrique , Cafetière, Chaise bébé, Chauffage, Congélateur, Fer à repasser, Grille pain , Jeux de société , Lave vaisselle, Lecteur DVD, Lit bébé, Matériel enfant, Micro-ondes, Non fumeur, Plancha, Plaques vitrocéramiques, Presse agrumes, Réfrigérateur / congélateur, Salon de jardin, Sèche cheveux, Table à repasser, Télévision, Ventilateur
Les + : Appartement, T2 1 chambre(s)



Langues parlées :  , 

Adresse de l'hébergement :
LES ALOES
Résidence Le Village des Aloès
66290 CERBERE
Localisation :
Animaux acceptés :Non
Accès handicapé :Non

**MEUBLES DE 36 M2 T2 2
PERSONNES**

NC

BARREDA CATHERINE

Appartement T2 situé au rez de chaussée d'une maison et composé de 1 séjour/coin cuisine, 1 chambre , 1 salle d'eau/wc ,Jardin, WIFI. Sur les hauteurs de Port Vendres avec une très belle vue panoramique sur le port. Meublés

Tél. +33 6 19 55 45 71
kathyg599@yahoo.fr

Tarif Mini : non communiqué
Confort:Aspirateur, Bouilloire électrique , Cafetière, Congélateur, Fer à repasser, Four, Grille pain , Lave linge privatif, Lave vaisselle, Micro-ondes, Réfrigérateur / congélateur, Salon de jardin, Télévision, Wifi
Les + : T2 1 chambre(s) Vue sur la mer
Vue sur montagne



Langues parlées : 

Adresse de l'hébergement :
BARREDA CATHERINE
6 Rue du Président Cazalet
66660 PORT-VENDRES
Localisation :
Animaux acceptés :Non
Accès handicapé :Non

MEUBLES DE 37 M2 APPARTEMENT 4 PERSONNES NC

CARRETTE-BALESTER MARIE

Le logis Helena, appartement indépendant en rez-de-chaussée, se situe au calme dans la ville basse d'Elne.

Cet appartement en RDC de 37m² se compose d'une petite entrée donnant sur une pièce à vivre avec coin cuisine équipée (avec plaques induction, micro-onde, réfrigérateur...), séjour, un petite salle d'eau supplémentaire avec douche, une chambre de 10m² avec un lit double en 140, placards, un coin enfants avec lits superposés, une salle de bain avec douche et WC.

Le logement est totalement équipé pour votre confort ! Seul les draps et le linge de toilette ne sont pas fournis, mais disponible à la location en supplément.

L'appartement est à 100 m de la porte de Collioure et 150 m du parking Paul Reig. Dans un rayon de 250 m vous accédez au belvédère, au cloître et à la cathédrale, aux commerces, banques, pharmacies, bars et restaurants d'Elne. La gare est à 1 km.

Vous êtes à 5 ou 6 km des plages d'Elne, de St-Cyprien et d'Argelès, à 12 km de Perpignan, de Canet, de Collioure.. Meublés

Tél. +33 6 73 62 27 22

logis.helena66@gmail.com

<https://logishelena.vacation-bookings.com>



Langues parlées : , 

Adresse de l'hébergement :

LOGIS HELENA

1 Rue Dugommier

66200 ELNE

Localisation :

Animaux acceptés : Non

Accès handicapé : Non

MEUBLES DE 37 M2 T2 4 PERSONNES NC

LE TORC'H GWENAËLLE

T2 dans Résidence pour 4 personnes, 1 chambre avec terrasse balcon, salle de bain avec baignoire, salon de jardin. Quartier tranquille, parking, vue sur le port, proche des criques et de Collioure. Meublés

Tél. +33 2 99 71 38 18 +33 6 85 97 52 76 bebin.patrick@neuf.fr



Langues parlées : 

Adresse de l'hébergement :

LE TORC'H GWENAËLLE

10 Résidence du Port

66660 PORT-VENDRES

Localisation :

Animaux acceptés : Non

Accès handicapé : Non renseigné

Tarif Mini : non communiqué

Confort: Climatisation réversible, Grille pain , Lave linge privatif, Lave vaisselle, Micro-ondes, Plaque électrique, Réfrigérateur / congélateur, Salon de jardin, Télévision

Les + : T2 1 chambre(s) Vue sur le port
Vue sur montagne

Tarif Mini : non communiqué

Confort: Accès Internet, Aspirateur, Autocuiseur, Bouilloire électrique , Cafetière, Climatisation réversible, Fer à repasser, Grille pain , Lit bébé, Micro-ondes, Non fumeur, Plaque induction, Presse agrumes, Réfrigérateur, Sèche cheveux, Table à repasser, Wifi

Les + : Appartement 1 chambre(s)

**MEUBLES DE 38 M2 APPARTEMENT
T2 4 PERSONNES** ★★

FABRE CHRISTOPHE

Profitant d'une belle vue mer, ce T1 de 38m² situé au 1er étage est totalement indépendant. Il donne accès à un espace extérieur privatif intégrant une terrasse de 13m² du mobilier de jardin vous permettant de profiter pleinement de la tranquillité des lieux.

A l'intérieur, vous profiterez d'un environnement cosy et lumineux.

Le stationnement est possible devant l'appartement.

Les vélos peuvent être entreposé dans un garage situé sous l'appartement.

Vous pourrez accéder à pied au centre-ville (1km), au Fort Saint-Elme (1.3km) ou à Collioure (2.5km) mais aussi à de nombreux départs de balade au travers des vignes et maquis.

Meublés
Tél. +33 6 71 71 56 13
fabre.ch@neuf.fr

Tarif Mini : non communiqué

Confort:Accès Internet, Aspirateur, Bouilloire électrique, Chaise bébé, Chauffage compris, Chauffage électrique, Climatisation réversible, Four combiné, Grille pain, Jeux de société, Lave linge privatif, Lit bébé, Micro-ondes, Non fumeur, Plaque induction, Prise de télévision, Réfrigérateur / congélateur, Réhausseur, Salon de jardin, Sèche cheveux, Télévision, Wifi

Les + : Appartement, T2 1 chambre(s) Vue sur la mer Vue sur le port



Langues parlées : ,

Adresse de l'hébergement :
FABRE CHRISTOPHE
63 Route Stratégique
66660 PORT-VENDRES

Localisation :
Animaux acceptés :Oui
Accès handicapé :Non

**MEUBLES DE 38 M2 STUDIO 2
PERSONNES** NC

MANIGOT SYLVAIN

Studio de 40 m², en rez-de-chaussée, entièrement rénové - location arrière saison et disponible toute l'année à la semaine pour vacances et jours fériés.

Situé en centre-ville, à proximité des commerces - quartier de l'église donnant dans petite rue très calme. Parking public payant place de l'obélisque gratuit devant l'église. A côté de l'arrêt du bus à 1 euro - A 10 minutes de Collioure en voiture ou en bus.

Meublés
Tél. +33 6 76 61 44 10 +33 6 76 11 36
58 mgtsylvain@yahoo.fr



Langues parlées : , ,

Adresse de l'hébergement :
ANCIEN HÔTEL DES DOUANES
1 rue Henri Dunant
66660 PORT-VENDRES

Localisation :
Animaux acceptés :Oui
Accès handicapé :Non

Tarif Mini : non communiqué

Confort:Cafetière, Chauffage, Fer à repasser, Four, Grille pain, Micro-ondes, Réfrigérateur, Réfrigérateur / congélateur, Télévision, Ventilateur

Les + : Studio

**MEUBLES DE 39 M2 MAISON 4
PERSONNES** ★★

BRIAND BRIGITTE

Location de vacances à Sorède, petit village typiquement catalan avec tous les commerces et animations l'été, au pied du massif des Albères et à 5 km d'Argelés sur mer, 10 kms de Collioure, 20 kms de l'Espagne (Perthus)

Située dans une petite résidence avec piscine surveillée (ouverte du 15 juin au 15 septembre) et tennis collectifs, parking privatif. Meublés
Tél. +33 6 03 27 33 07
brigitte.briand@gmail.com



Langues parlées : ,

Adresse de l'hébergement :
LE MIMOSA
75 Domaine des Albères
66690 SOREDE

Localisation : **Vue sur la chaîne des Pyrénées Sud/Ouest Dans le village**

Animaux acceptés :Non
renseigné
Accès handicapé :Non

Tarif Mini : non communiqué

Confort:Appareil à raclette, Aspirateur, Autocuiseur, Baignoire bébé, Cafetière, Chauffage, Chauffage compris, Chauffage d'appoint, Chauffage électrique, Climatisation, Fer à repasser, Four, Grille pain, Jeux de société, Lave linge privatif, Lit bébé, Micro-ondes, Non fumeur, Plaque électrique, Radio réveil ou radio, Réfrigérateur, Réfrigérateur / congélateur, Salon de jardin, Sèche cheveux, Table à repasser, Télévision, Ventilateur

Les + : Maison 2 chambre(s) Vue sur montagne

MEUBLES DE 40 M2 2 PERSONNES

VALERI ROSETTE

Sur les hauteurs des Albères, au calme dans un domaine boisé, gîte atypique et décoré avec goût qui s'organise autour d'un patio extérieur, en rez-de-chaussée de la maison de la propriétaire. Séjour avec coin détente, 1 chambre (1 lit 2 pers.) avec salle d'eau (wc) attenante. La cuisine est indépendante et accessible par le petit patio extérieur. Entrée indépendante de l'autre côté de la propriété, accessible par un escalier (nombreuse marches). Le domaine dispose d'une piscine et d'un terrain de tennis commun. Stationnement privé devant la propriété. Meublés
Tél. rosette.valeri@gmail.com



Langues parlées :

Adresse de l'hébergement :
LES TERRASSES
5 allée de Fontfrède
66740 LAROQUE-DES-ALBERES

Localisation :
Animaux acceptés :Non
Accès handicapé :Non renseigné

Tarif Mini : non communiqué
Confort: Congélateur, Lave linge privatif, Matériel enfant, Micro-ondes, Télévision

Les + : 1 chambre(s)

MEUBLES DE 40 M2 4 PERSONNES
NC
BARDEAU OLIVIER

Appartement équipé d'un séjour avec canapé convertible, une télévision, un coin-cuisine avec réfrigérateur/congélateur, plaques vitrocéramiques, cafetière, four, lave-vaisselle, micro-ondes, une chambre avec lit de 2 personnes, lit parapluie pour bébé, salle de bain avec douche, WC séparés. Meublés
Tél. +33 6 62 10 34 92
olivierbardeau68@gmail.com



Langues parlées : 

Adresse de l'hébergement :
HÔTEL DES DOUANES
1 Rue Henri Dunant
66660 PORT-VENDRES

Localisation :
Animaux acceptés :Oui
Accès handicapé :Non

Tarif Mini : non communiqué
Confort: Accès Internet, Aspirateur, Bouilloire électrique, Cafetière, Chauffage, Chauffage électrique, Fer à repasser, Grille pain, Lave linge privatif, Lave vaisselle, Lit bébé, Micro-ondes, Plaque électrique, Plaques vitrocéramiques, Réfrigérateur / congélateur, Sèche cheveux, Table à repasser, Télévision, Ventilateur, Wifi

Les + : 1 chambre(s)

MEUBLES DE 40 M2 APPARTEMENT 2 PERSONNES
NC
SAOuate DOMINIQUE

Appartement de type F1 bis climatisé. Cuisine équipée, chambre avec lit en 140.
Coin salon/TV.
Salle d'eau, wc. Petite terrasse avec table et chaises.



Langues parlées : , , 

Adresse de l'hébergement :
SAOuate DOMINIQUE
19 Rue Louis Pasteur
66660 PORT-VENDRES

Localisation : En centre ville
Animaux acceptés :Non
Accès handicapé :Non

Tarif Mini : non communiqué
Confort: Accès Internet, Aspirateur, Bouilloire électrique, Cafetière, Chauffage, Climatisation, Climatisation réversible, Congélateur, Fer à repasser, Four, Grille pain, Jeux de société, Lave linge privatif, Lave vaisselle, Micro-ondes, Non fumeur, Réfrigérateur, Sèche cheveux, Table à repasser, Télévision, Ventilateur, Wifi

Les + : Appartement 1 chambre(s)

MEUBLES DE 40 M2 APPARTEMENT 4 PERSONNES



DARONDEAU GILLES

Au centre du village de Cerbère, "LeGrandG", appartement d'une surface de 40m2, se compose d'un salon et cuisine aménagée et d'une chambre indépendante. La salle d'eau et le WC séparé sont accessibles par un couloir ou depuis la chambre.

La pièce principale se compose d'un séjour avec un canapé BZ, deux fauteuils, table basse, TV écran plat, mini chaîne et d'un coin cuisine avec espace repas et tout l'électro ménager nécessaire (plaque induction 4 feux, four, four micro-ondes, grand réfrigérateur congélateur, lave vaisselle).

La chambre est équipée d'un lit en 140 et d'une armoire avec penderie.

Vous aurez accès à un patio partagé avec l'appartement « LePetitG » dans lequel vous trouverez un espace buanderie, avec lave linge, étendoirs et balais.

L'appartement est équipé du wifi.

Vous serez accueilli sur place par une conciergerie professionnelle. Meublés
Tél. +33 6 98 89 66 37
gdarondeau2@gmail.com

Tarif Mini : non communiqué
Confort:Accès Internet, Aspirateur, Bouilloire électrique, Cafetière, Chaîne Hifi, Chauffage, Chauffage électrique, Fer à repasser, Grille pain, Lave linge collectif, Lave vaisselle, Non fumeur, Plaque induction, Réfrigérateur / congélateur, Sèche cheveux, Table à repasser, Télévision, Ventilateur, Wifi
Les + : Appartement 1 chambre(s)



Langues parlées : , ,

Adresse de l'hébergement :
LE GRAND G
9 Rue Dominique Mitjavile
66290 CERBERE
Localisation :
Animaux acceptés :Non
Accès handicapé :Non

MEUBLES DE 40 M2 APPARTEMENT 4 PERSONNES NC

VOS TEUN

Appartement 5 - Castanys
Suite avec 1 chambre - cuisine - salle de bain. Meublés
Tél. +33 4 68 21 75 14 +33 6 73 56 91
73 vosdeboer@hotmail.com



Langues parlées : , ,

Tarif Mini : non communiqué
Confort:Aspirateur, Baignoire bébé, Bouilloire électrique, Cafetière, Chaise bébé, Fer à repasser, Four, Lave linge collectif, Lit bébé, Micro-ondes, Réfrigérateur / congélateur, Salon de jardin, Table à repasser, Télévision
Les + : Appartement 1 chambre(s)

Adresse de l'hébergement :
CASTANYERS
50 rue dels Castanys
66690 SOREDE
Localisation :
Animaux acceptés :Non
Accès handicapé :Non

MEUBLES DE 40 M2 APPARTEMENT 4 PERSONNES NC

BLACK CAMPBELL GILLIAN

Bel appartement en rdc, lumineux, 1 chambre pour 2 personnes avec terrasse, jardin et parking privé. Un clic-clac pour 2 personnes supplémentaires disponible au salon. Meublés
Tél. +33 4 68 95 46 59 +33 6 86 12 41
35 gillian.black-campbell@orange.fr



Langues parlées : , ,

Tarif Mini : non communiqué
Confort:Accès Internet, Aspirateur, Bouilloire électrique, Câble / satellite, Cafetière, Chauffage électrique, Congélateur, Fer à repasser, Four, Grille pain, Lave linge collectif, Lecteur DVD, Micro-ondes, Non fumeur, Plaque gaz, Réfrigérateur, Réfrigérateur / congélateur, Salon de jardin, Sèche cheveux, Table à repasser, Télévision, Ventilateur, Wifi
Les + : Appartement 1 chambre(s)
Vue sur montagne

Adresse de l'hébergement :
BLACK CAMPBELL GILLIAN
65 avenue de la Vallée Heureuse
66690 SOREDE
Localisation : Dans le village
Animaux acceptés :Non
Accès handicapé :Oui

**MEUBLES DE 40 M2 APPARTEMENT
MAISON 2 PERSONNES**



CAZENEUVE SOPHIE

Au domaine des Albères, sur les hauteurs du village de Laroque des Albères situé à 2 km, le gîte Ô Petit Bonheur porte bien son nom ! Depuis les différentes terrasses, vous serez ravis de contempler la vue et les couchers de soleil sur le mont Canigo.

Avec un accès par quelques marches et son entrée indépendante, ce confortable studio design avec sa cuisine lumineuse et fonctionnelle, son séjour et son coin nuit (1 lit 180) séparé par une grande bibliothèque, est ouvert sur sa terrasse privative. La salle d'eau (wc) est spacieuse. A quelques mètres, vous pourrez également profiter de la terrasse abritée ou bien farnienter sur le lit de jardin mis à votre disposition. L'entrée au jardin est commune avec le second gîte mitoyen (2 pers), sans vis à vis. Parking devant le gîte.

De magnifiques randonnées vous attendent en partant du gîte. A 650 m du gîte, vous aurez la possibilité d'accéder gratuitement à la piscine commune (du 15 juin au 15 septembre) et au terrain de tennis. Meublés

Tél. +33 6 99 02 39 14

bouti31@gmail.com <https://www.gites-de-france.com/fr/occitanie/pyrenees-orientales/o-petit-bonheur-66g109352>

**Ouverture du 14/09/2021
au 14/09/2026**

Tarif Mini : non communiqué

Confort:Accès Internet, Aspirateur, Autocuiseur, Baignoire bébé, Bouilloire électrique , Cafetière, Chaise bébé, Chauffage, Cheminée, Climatisation, Climatisation réversible, Congélateur, Fer à repasser, Four, Grille pain , Lave linge privatif, Lave vaisselle, Lecteur DVD, Lit bébé, Matériel enfant, Micro-ondes, Plaque induction, Poêle, Réfrigérateur, Réfrigérateur / congélateur, Réhausseur, Salon de jardin, Sèche cheveux, Table à repasser, Télévision, Wifi

Les + : Appartement, Maison Vue sur montagne



Langues parlées : , 

Adresse de l'hébergement :
Ô PETIT BONHEUR
25 allée des trois Termes
66740 LAROQUE-DES-ALBERES

Localisation :

Animaux acceptés :Non
Accès handicapé :Non

**MEUBLES DE 40 M2 APPARTEMENT
T2 4 PERSONNES** **NC**

MARCHET FRANCOISE

Appartement T2 pour 4 personnes dans résidence. Terrasse, séjour avec canapé 2 personnes, 1 chambre lit 2 personnes, cuisine. Parking privé, wifi. Meublés

Tél. +33 1 45 73 16

10 marchet_francoise@yahoo.fr

Tarif Mini : non communiqué

Confort:Aspirateur, Autocuiseur, Bouilloire électrique , Cafetière, Chauffage, Congélateur, Fer à repasser, Four, Grille pain , Lave linge privatif, Lave vaisselle, Lit bébé, Micro-ondes, Non fumeur, Plaque induction, Réfrigérateur, Réfrigérateur / congélateur, Réhausseur, Sèche cheveux, Table à repasser, Télévision, Ventilateur, Wifi

Les + : Appartement, T2 1 chambre(s) Vue sur le port Vue sur montagne Vue village



Langues parlées : 

Adresse de l'hébergement :
MARCHET FRANÇOISE
Rue Mailly

66660 PORT-VENDRES

Localisation : Dans le village

Animaux acceptés :Non
Accès handicapé :Non

**MEUBLES DE 40 M2 APPARTEMENT
T2 4 PERSONNES NC**

GARCIA BENJAMIN

ST GENIS DES FONTAINES, à 9 km d'ARGELES SUR MER (66), très agréable location saisonnière pour 4 personnes. Appartement de 40 m2 avec terrasse, totalement équipé et indépendant, situé au 1er étage d'une villa avec vue exceptionnelle sur le massif des Albères. Toutes commodités : Climatisation réversible, lave-vaisselle, lave-linge, réfrigérateur congélateur, four micro-ondes, Wifi gratuit. Prêt de couchage pour bébé. Parking clos et piscine privée. Possibilité d'utilisation cuisine d'été extérieure avec barbecue. Quartier très calme à proximité de tous commerces en centre village. A 14 km de l'Espagne et 9 km du bord de mer : Collioure - Port Vendres - St Cyprien - Canet en Roussillon - Banyuls sur Mer. Nombreux parcours de randonnées et VTT. A proximité des cures thermales du Boulou et d'Amélie les Bains. Animaux non acceptés. Tarifs entre 400€ et 750€ / semaine selon périodes. Plus d'information et photos, en visitant notre site internet : www.location-sud-france.com Meublés
Tél. +33 6 85 83 26 74
garcia.montpellier@free.fr
<https://www.location-sud-france.com>



Langues parlées : , , 

Adresse de l'hébergement :
GARCIA BENJAMIN
7, Avenue Mas Rancoure
66740 SAINT-GENIS-DES-FONTAINES

Localisation : Dans le village A la campagne

Animaux acceptés : Non
Accès handicapé : Non

Tarif mini : Semaine : 400,00 €

Tarif Maxi Semaine haute saison
Haute saison: 750,00 €

Confort: Aspirateur, Bouilloire électrique, Câble / satellite, Cafetière, Chaîne Hifi, Chaise bébé, Chauffage, Climatisation, Climatisation réversible, Congélateur, Fer à repasser, Grille pain, Lave linge privatif, Lave vaisselle, Lecteur DVD, Lit bébé, Micro-ondes, Non fumeur, Réfrigérateur, Réfrigérateur / congélateur, Réhausseur, Salon de jardin, Sèche cheveux, Télévision, Wifi

Les + : Appartement, T2 1 chambre(s) Vue sur montagne

**MEUBLES DE 40 M2 APPARTEMENT
T2 CABINE 4 PERSONNES** 

LELEU GERARD

Appartement T2 traversant au rez de chaussée climatisé face à la mer d'une résidence et composé de : 1 séjour (canapé lit 140)/coin cuisine - 1 chambre (lit 140) - 1 coin cabine 2 lits 90 superposés - 1 salle d'eau/ wc séparés Machine à laver, congélateur et micro onde. TV Pergola et salon de jardin.

Au pied des criques de Peyrefitte et du sentier marin de la réserve naturelle sous marine de Banyuls-Cerbère - Accès direct plage, plage surveillée - A seulement 3km de la frontière espagnole. Meublés
Tél. +33 3 27 24 10 24 +33 6 29 01 74 67 gerard.leleu4@orange.fr
<http://www.locationdirectmer.com>

Tarif Mini : non communiqué

Confort: Cafetière, Congélateur, Lave linge privatif, Micro-ondes, Réfrigérateur, Salon de jardin, Télévision

Les + : Appartement, T2 cabine 1 chambre(s)



Langues parlées : 

Adresse de l'hébergement :
LELEU GERARD
RN 114
66290 CERBERE

Localisation : Mer Littoral

Animaux acceptés : Oui
Accès handicapé : Non renseigné

**MEUBLES DE 40 M2 APPARTEMENT
T3 4 PERSONNES** ★★

VILASEQUE MAURICETTE

Du village partent de nombreuses randonnées en direction de la montagne. De nombreux petits circuits aux alentours immédiats permettent de découvrir un riche patrimoine historique.

Situé à 5 minutes à pied du centre, cet appartement de 35 m2 est aménagé dans un ancien mas rénové dont nous occupons la partie ancienne. L'entrée est indépendante, accessible par un escalier extérieur. L'habitation est entourée de grands arbres (micocouliers) et dispose d'un parking ombragé.

1er étage : pièce à vivre avec coin cuisine équipé (table de cuisson 2 feux au gaz, four micro-ondes, mini-four, frigo-congélateur, lave linge). Cabinet de toilette : douche, lavabo, WC. - 2 ème étage : 2 chambres communicantes -1 ch. 1 lit en 140 , 1 ch. genre cabine 2 lits superposés en 90. Linge non fourni, possibilité de location à la demande.

Climatisation réversible dans les chambres, TV, accès WIFI. Salon de jardin – barbecue.

Meublés
Tél. +33 4 68 89 21 50 +33 6 13 43 59
53 mauricette.vilaseque@free.fr

**Ouverture du 04/05/2024
au 28/09/2024**

Tarif mini : Semaine Saison :
330,00 €

Tarif Maxi Semaine Saison: 480,00 €

Confort:Accès Internet, Aspirateur, Autocuiseur, Baignoire bébé, Bouilloire électrique , Cafetière, Chaise bébé, Chauffage, Climatisation, Climatisation réversible, Congélateur, Fer à repasser, Four, Grille pain , Jeux de société , Lave linge privatif, Lit bébé, Matériel enfant, Micro-ondes, Plaque gaz, Réfrigérateur, Réfrigérateur / congélateur, Réhausseur, Salon de jardin, Sèche cheveux, Table à repasser, Télévision, Ventilateur, Wifi

Les + : Appartement, T3 2 chambre(s) Vue village



Langues parlées :

Adresse de l'hébergement :
MAS PRIM 2
5 rue Roca Vella

66740 LAROQUE-DES-ALBERES

Localisation : Dans le village

Animaux acceptés :Non

Accès handicapé :Non

**MEUBLES DE 40 M2 APPARTEMENT
T3 4 PERSONNES** **NC**

RODRIGUEZ ALAIN

Appartement climatisé.
Nature Méditerranéenne. Mer et montagne au pied de la résidence (80m de la mer).

Cet appartement comprend :
Un coin cuisine entièrement aménagé
Un Séjour équipé d'un grand écran LCD avec lecteur DVD
Une première chambre équipée d'un grand lit de 140, une deuxième chambre équipée de 2 lits de 90
Salle de douche rénovée équipée d'un lave-linge. Toilettes séparés
Penderies et placards pour le rangement dans chaque pièce.

Terrasse ensoleillée avec vue dégagée sur montagne et village
Store intégré à la terrasse. Salon de jardin avec coin plancha extérieure.

Dans la résidence, Piscine gratuite d'avril à fin septembre
Boulodrome , restaurant, Parking gratuit, Terrains de Tennis
Club de plongée
Randonnées au départ de l'appartement
Thalasso à 5 km.

A proximité, jolis villages Français et Espagnols à visiter.
Nous restons à votre disposition pour toutes informations complémentaires .
Vous pouvez nous contacter par Tel, SMS, ou par Courriel selon votre choix
Merci
Meublés
Tél. +33 6 27 77 39 78
alain.rodriquez29@sfr.fr

Tarif Mini : non communiqué
Confort:Aspirateur, Bouilloire électrique , Cafetière, Chauffage, Climatisation, Congélateur, Fer à repasser, Four, Grille pain , Jeux de société , Lave linge privatif, Lave vaisselle, Lecteur DVD, Lit bébé, Matériel enfant, Micro-ondes, Non fumeur, Réfrigérateur, Salon de jardin, Télévision, Ventilateur
Les + : Appartement, T3 2 chambre(s) Vue sur montagne Vue village



Langues parlées :

Adresse de l'hébergement :

RODRIGUEZ ALAIN

Village des Aloès

66290 CERBERE

Localisation : Mer

Animaux acceptés :Oui

Accès handicapé :Non

MEUBLES DE 40 M2 MAISON 3 PERSONNES

NC

TAMPON-LAJARRIETTE VINCENT

Le Casot est une jolie maisonnette de 40 m2 au calme, très claire, indépendante, sans vis à vis, sur une propriété agricole. Situé à moins de 20mn de Perpignan, des montagnes, des plages et de l'Espagne, à la sortie du village d'Ortaffa, village avec commerces (à moins de 10 mn à pied). Cuisine toute équipée (plaque, four, réfrigérateur, lave-linge, micro-ondes, cafetière, grille-pain etc...) avec coin repas . Grande chambre/séjour avec couchage pour 4 personnes maximum, mais idéal pour 2 ou 3 personnes(un lit 140 plus un canapé BZ 140), salle d'eau WC, belle terrasse avec meubles de jardin pour repas en extérieur, espace et parking particulier ombragé. Meublés
Tél. +33 6 79 02 70 82
colette.lahaye@orange.fr



Langues parlées : , 

Adresse de l'hébergement :
LE CASOT

66 Avenue de la Méditerranée
66560 ORTAFFA

Localisation :

Animaux acceptés :Non
Accès handicapé :Non

Tarif Mini : non communiqué

Confort:Accès Internet, Aspirateur, Baignoire bébé, Bouilloire électrique , Cafetière, Chaise bébé, Chauffage, Fer à repasser, Four, Grille pain , Jeux de société , Lave linge privatif, Lit bébé, Matériel enfant, Micro-ondes, Non fumeur, Plaques vitrocéramiques, Radio réveil ou radio, Réfrigérateur, Réhausseur, Salon de jardin, Sèche cheveux, Table à repasser, Télévision, Ventilateur, Wifi

Les + : Maison 1 chambre(s) Vue sur la campagne

MEUBLES DE 40 M2 MAISON T2 2 PERSONNES

☆☆☆

GAUD JACKY

Situé entre mer et montagne le gîte Villa Albera se trouve au pied des Albères, au calme, entouré de vignes et à deux pas du centre du village où vous trouverez commerces et restaurants. Les plages sont toutes proches, de nombreuses randonnées pédestres sont possibles au départ du gîte ainsi que des escapades en Espagne.

Cette villa de 40m2 (construction neuve) de plein pied comporte un accès indépendant, elle est lumineuse avec tout confort et a été pensée pour la détente. La cuisine ouverte sur le salon est entièrement équipée (réfrigérateur/congélateur, plaque de cuisson + hotte, four/micro-ondes, lave-vaisselle et TV) avec un accès direct à la terrasse. Chambre 1 lit de 160. Salle d'eau avec douche à l'italienne (machine à laver). WC indépendant. Belle terrasse d'environ 20m2 équipée d'un store électrique, avec vue sur le massif des Albères. Un parking privé et une piscine biologique sont à disposition. Les propriétaires, discrets retraités, résident sur place. Meublés
Tél. +33 6 08 94 04 58
jacky.gaud@gmail.com <https://villa-albera.fr>



Langues parlées : 

Adresse de l'hébergement :
VILLA ALBERA

26 Rue des Chardonnerets
66740 LAROQUE-DES-ALBERES

Localisation :

Animaux acceptés :Non
Accès handicapé :Non

Tarif Mini : non communiqué

Confort:Accès Internet, Aspirateur, Bouilloire électrique , Cafetière, Chauffage, Chauffage compris, Climatisation réversible, Congélateur, Four, Grille pain , Lave linge privatif, Lave vaisselle, Micro-ondes, Non fumeur, Plaque induction, Réfrigérateur / congélateur, Salon de jardin, Sèche cheveux, Télévision, Wifi

Les + : Maison, T2 1 chambre(s) Vue sur montagne

MEUBLES DE 40 M2 MAISON T2 2 PERSONNES

NC

LATRILLE ROLAND

Maison pour 4 personnes, au calme, proche du centre et des commerces. terrasse, barbecue, parking... Meublés
Tél. +33 6 48 24 52 12
roland.latrille@free.fr



Langues parlées : , 

Adresse de l'hébergement :
LATRILLE ROLAND
36 rue des Micocouliers
66690 SOREDE

Localisation : Dans le village

Animaux acceptés : Oui
Accès handicapé : Non

Tarif Mini : non communiqué **Tarif Maxi** : non communiqué

Confort: Aspirateur, Autocuiseur, Bouilloire électrique, Cafetière, Chaîne Hifi, Climatisation réversible, Fer à repasser, Four, Grille pain, Lave linge privatif, Lave vaisselle, Micro-ondes, Plaque gaz, Presse agrumes, Réfrigérateur / congélateur, Salon de jardin, Table à repasser, Télévision, Wifi

Les + : Maison, T2 Vue sur montagne

MEUBLES DE 40 M2 T1 3 PERSONNES

NC

CUGULLERE ANNIE

Loue T1 tout confort de 40 m². Grande terrasse équipée avec vue sur la mer. Chambre avec 1 lit 2 personnes + 1 lit séparé 1 personne. Cuisine équipée, machine à laver, douche. Près des criques et des commerces.
Meublés
Tél. +33 6 26 07 81 19



Langues parlées : 

Adresse de l'hébergement :
CUGULLERE-PIRO ANNIE
34 Boulevard Bellevue
66660 PORT-VENDRES

Localisation :

Animaux acceptés : Non
Accès handicapé : Non

Tarif Mini : non communiqué

Confort: Aspirateur, Cafetière, Congélateur, Fer à repasser, Four, Grille pain, Lave linge privatif, Micro-ondes, Réfrigérateur / congélateur, Salon de jardin, Table à repasser, Télévision

Les + : T1 1 chambre(s) Vue sur la mer
Vue village

MEUBLES DE 40 M2 T2 4 PERSONNES

☆☆

BOULLÉ PIERRE

Loue toute l'année maison de pêcheur 40m² avec une chambre, tout confort dans quartier pittoresque et calme, vue sur le port, jardinet, proche des criques.

Accès piéton uniquement. Un endroit de charme coup de coeur. Meublés
Tél. +33 4 68 21 51 19 +33 6 17 98 75 07 p.boull@orange.fr
<https://www.abritel.fr/location-vacances/p1388442>



Langues parlées : , 

Adresse de l'hébergement :
BOULLÉ PIERRE
19 Rampe de l'Observatoire
66660 PORT-VENDRES

Localisation :

Animaux acceptés : Oui
Accès handicapé : Non renseigné

Tarif Mini : non communiqué

Confort: Aspirateur, Bouilloire électrique, Cafetière, Chauffage, Congélateur, Fer à repasser, Grille pain, Plaque électrique, Presse agrumes, Réfrigérateur, Salon de jardin, Sèche cheveux, Table à repasser, Télévision, Ventilateur

Les + : T2 1 chambre(s) Vue sur la mer

MEUBLES DE 40 M2 T3 5 PERSONNES

NC

GARCIA MARIE-ROSE

Loue toute saison appartement 40m² rez de chaussée 4/5 personnes. Séjour avec clic-clac, TV coin cuisine. 2 chambres 2 personnes, possibilité lit pliant, balcon.

Terrasse avec salon de jardin, lave-linge, chauffage.
Petits chiens admis, wifi. Meublés
Tél. +33 4 68 82 23 35 +33 6 78 90 26 00 marierose.garcia@neuf.fr



Langues parlées : 

Adresse de l'hébergement :
GARCIA MARIE-ROSE
13 rue Aristide Briand
66660 PORT-VENDRES

Localisation :

Animaux acceptés : Oui
Accès handicapé : Non

Tarif Mini : non communiqué

Confort: Aspirateur, Autocuiseur, Cafetière, Chauffage électrique, Fer à repasser, Four, Grille pain, Lave linge privatif, Micro-ondes, Plaque gaz, Prise de télévision, Réfrigérateur / congélateur, Salon de jardin, Table à repasser, Télévision, Ventilateur, Wifi

Les + : T3 2 chambre(s) Vue sur montagne

MEUBLES DE 42 M2 4 PERSONNES



RAFALKO DIANA

Les appartements Le Chat Vert avec belle vue sur la montagne, sans vis-à-vis, au calme et à deux pas de Collioure et des plages vous accueillent toute l'année.

À seulement 10 minutes de la mer, au pied des montagnes, notre maison et Saint André sauront vous séduire en vous offrant le calme à proximité de toutes les attractions.

Nos deux appartements se situent au rez de chaussée et disposent d'une entrée indépendante. Ils sont chacun composés d'une moderne et fonctionnelle cuisine équipée ouverte sur un chaleureux salon-séjour, d'une élégante salle d'eau et d'une romantique chambre double.

Ils sont équipés d'une climatisation réversible pour votre confort été comme hiver.

Une connexion Wifi est disponible gratuitement dans toute la propriété.

Un Jardin méditerranéen de 800m² avec plusieurs espaces détente et coins repas est à votre disposition pour profiter des beaux jours et du calme de notre petit village. Meublés

Tél. +33 6 03 92 79 72

diana@lechatvert.fr

<http://www.lechatvert.fr>

Tarif Mini : non communiqué

Confort: Aspirateur, Bouilloire électrique, Câble / satellite, Cafetière, Chauffage, Climatisation, Congélateur, Fer à repasser, Four, Grille pain, Lave linge privatif, Lave vaisselle, Micro-ondes, Non fumeur, Presse agrumes, Réfrigérateur, Salon de jardin, Sèche cheveux, Télévision, Wifi

Les + : 1 chambre(s) Vue sur montagne

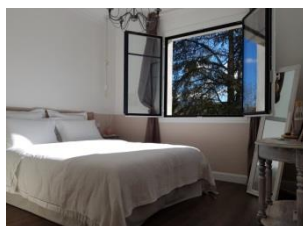

Langues parlées : , , , 

Adresse de l'hébergement :

LE CHAT VERT

1 bis rue Nationale N°3

66690 SAINT-ANDRE

Localisation : Vue sur la chaîne des Pyrénées Dans le village Les Albères Mer Montagne

Animaux acceptés : Non

Accès handicapé : Non renseigné

MEUBLES DE 42 M2 APPARTEMENT 4 PERSONNES



RAFALKO DIANA

Les appartements Le Chat Vert avec belle vue sur la montagne, sans vis-à-vis, au calme et à deux pas de Collioure et des plages vous accueillent toute l'année.

À seulement 10 minutes de la mer, au pied des montagnes, notre maison et Saint André sauront vous séduire en vous offrant le calme à proximité de toutes les attractions.

Nos deux appartements se situent au rez de chaussée et disposent d'une entrée indépendante. Ils sont chacun composés d'une moderne et fonctionnelle cuisine équipée ouverte sur un chaleureux salon-séjour, d'une élégante salle d'eau et d'une romantique chambre double.

Ils sont équipés d'une climatisation réversible pour votre confort été comme hiver.

Une connexion Wifi est disponible gratuitement dans toute la propriété.

Un Jardin méditerranéen de 800m² avec plusieurs espaces détente et coins repas est à votre disposition pour profiter des beaux jours et du calme de notre petit village.

Meublés

Tél. +33 6 03 92 79 72

diana@lechatvert.fr

<https://www.lechatvert.fr>

Tarif Mini : non communiqué

Confort: Aspirateur, Bouilloire électrique, Câble / satellite, Cafetière, Chauffage, Climatisation, Congélateur, Fer à repasser, Four, Grille pain, Lave linge privatif, Lave vaisselle, Micro-ondes, Non fumeur, Réfrigérateur, Salon de jardin, Sèche cheveux, Télévision, Wifi

Les + : Appartement Vue sur montagne



Langues parlées : , , , 

Adresse de l'hébergement :

LE CHAT VERT

1 bis rue Nationale N°2

66690 SAINT-ANDRE

Localisation : Dans le village Les Albères Mer Montagne Vue sur la chaîne des Pyrénées

Animaux acceptés : Non

Accès handicapé : Non renseigné

**MEUBLES DE 42 M2 APPARTEMENT
T2 4 PERSONNES**



MAHE KARINE

A Cerbère, entre Collioure et Cadaquès, à 8 minutes du Sentier Marin de Banyuls Cerbère, l'appartement CASA PICASSO est un T2 de standing, classé Meublé de Tourisme 3*, avec belle terrasse / 4 personnes maximum / proche plages et village (10 mn à pieds).

Un séjour de charme dans ce joli village catalan au bord de la Méditerranée.

Cerbère est un petit village catalan niché entre Collioure et la frontière espagnole.

Les atouts : TERRASSE VUE MER - WIFI

- STANDING - Chambre climatisée -

PARKING Meublés

Tél. +33 6 89 64 81 47

kmahe@wanadoo.fr

[https://www.costavermella-](https://www.costavermella-les4casas.com/hebergements/appartement-casa-dali.html)

[les4casas.com/hebergements/appartement-casa-dali.html](https://www.costavermella-les4casas.com/hebergements/appartement-casa-dali.html)



Langues parlées : , , ,

Adresse de l'hébergement :

CASA DALI

34 Ter Rue du Puig Caroitg

66290 CERBERE

Localisation :

Animaux acceptés : Non
renseigné

Accès handicapé : Non

Tarif Mini : non communiqué

Confort: Aspirateur, Bouilloire électrique, Cafetière, Chauffage, Chauffage compris, Chauffage électrique, Climatisation réversible, Congélateur, Fer à repasser, Four, Grille pain, Jeux de société, Lave linge privatif, Lecteur DVD, Lit bébé, Micro-ondes, Non fumeur, Plaque induction, Réfrigérateur / congélateur, Salon de jardin, Sèche cheveux, Table à repasser, Télévision, Ventilateur, Wifi

Les + : Appartement, T2 1 chambre(s) Vue sur la mer Vue sur le port Vue sur montagne Vue village

**MEUBLES DE 42 M2 APPARTEMENT
T2 4 PERSONNES**



MAHE KARINE

A Cerbère, entre Collioure et Cadaquès, à 8 minutes du Sentier Marin de Banyuls Cerbère, l'appartement CASA MAILLOL est un T2 standing classé Meublé de Tourisme 3*, avec belle terrasse / 2 personnes maximum / proche plages et village (10 mn à pieds).

Un séjour de charme dans ce joli village catalan au bord de la Méditerranée.

Cerbère est un petit village catalan niché entre Collioure et la frontière espagnole.

Les atouts : TERRASSE VUE MER - WIFI

- STANDING - Chambre climatisée -

PARKING Meublés

Tél. +33 6 89 64 81 47

kmahe@wanadoo.fr

[https://www.costavermella-](https://www.costavermella-les4casas.com/hebergements/appartement-casa-maillol.html)

[les4casas.com/hebergements/appartement-casa-maillol.html](https://www.costavermella-les4casas.com/hebergements/appartement-casa-maillol.html)



Langues parlées : , , ,

Adresse de l'hébergement :

CASA MAILLOL

34 Ter Rue du Puig Caroitg

66290 CERBERE

Localisation :

Animaux acceptés : Non
renseigné

Accès handicapé : Non

Tarif Mini : non communiqué

Confort: Aspirateur, Bouilloire électrique, Cafetière, Chauffage, Chauffage compris, Chauffage électrique, Climatisation réversible, Congélateur, Fer à repasser, Four, Grille pain, Jeux de société, Lave linge privatif, Lecteur DVD, Lit bébé, Micro-ondes, Non fumeur, Plaque induction, Réfrigérateur, Réfrigérateur / congélateur, Salon de jardin, Sèche cheveux, Table à repasser, Ventilateur, Wifi

Les + : Appartement, T2 1 chambre(s) Vue sur la mer Vue sur le port Vue village

**MEUBLES DE 42 M2 APPARTEMENT
T2 4 PERSONNES**



MAHE KARINE

A Cerbère, entre Collioure et Cadaquès, à 8 minutes du Sentier Marin de Banyuls Cerbère, l'appartement CASA PICASSO est un T2 standing, avec une belle terrasse, proche plages et village (10 mn à pieds).

Un séjour de charme dans ce joli village catalan au bord de la Méditerranée.

Cerbère est un petit village catalan niché entre Collioure et la frontière espagnole.

4 personnes maximum

Les atouts : TERRASSE VUE MER - WIFI

- STANDING - Chambre climatisée -

PARKING Meublés

Tél. +33 6 89 64 81 47

kmahe@wanadoo.fr

[https://www.costavermella-](https://www.costavermella-les4casas.com/hebergements/appartement-casa-picasso.html)

[les4casas.com/hebergements/appartement-](https://www.costavermella-les4casas.com/hebergements/appartement-casa-picasso.html)

[casa-picasso.html](https://www.costavermella-les4casas.com/hebergements/appartement-casa-picasso.html)

Tarif Mini : non communiqué

Confort:Accès Internet, Aspirateur,

Autocuiseur, Bouilloire électrique,

Cafetière, Chauffage, Chauffage compris,

Chauffage électrique, Climatisation

réversible, Congélateur, Fer à repasser,

Four, Grille pain, Jeux de société, Lave

linge privatif, Lecteur DVD, Lit bébé, Micro-

ondes, Non fumeur, Plaque induction,

Réfrigérateur, Réfrigérateur / congélateur,

Salon de jardin, Sèche cheveux, Table à

repasser, Télévision, Ventilateur, Wifi

Les + : Appartement, T2 1 chambre(s) Vue

sur la mer Vue sur le port Vue sur montagne



Langues parlées : , , ,

Adresse de l'hébergement :

CASA PICASSO

34 Ter Rue du Puig Caroigt

66290 CERBERE

Localisation :

Animaux acceptés :Oui

Accès handicapé :Non renseigné

**MEUBLES DE 42 M2 APPARTEMENT
T2 4 PERSONNES**

NC

GENIN CHRISTIANE

T2 de 42m2 dans résidence sécurisée. Salon avec clic-clac 2 personnes, 1 chambre avec un lit 2 personnes, cuisine américaine, salle de bain avec baignoire, grande terrasse équipée, plancha. Jardin, plage en contrebas, vue sur la mer.

Parking privé Meublés

Tél. +33 4 90 86 63 09 +33 6 62 07 63 09

Tarif Mini : non communiqué

Confort:Aspirateur, Autocuiseur, Cafetière, Chaîne Hifi, Chauffage électrique, Fer à repasser, Four, Grille pain, Lave linge privatif, Lave vaisselle, Micro-ondes, Pierrade, Plaque électrique, Plaque gaz, Radio réveil ou radio, Réfrigérateur, Salon de jardin, Sèche cheveux, Table à repasser, Télévision

Les + : Appartement, T2 1

chambre(s) Vue sur la mer Vue sur montagne



Langues parlées :

Adresse de l'hébergement :

GENIN CHRISTIANE

Résidence de l'Oli

66660 PORT-VENDRES

Localisation :

Animaux acceptés :Non

Accès handicapé :Non renseigné

MEUBLES DE 42 M2 T2 4 PERSONNES

NC

GONZALEZ MARIE-JOSE

La location, idéale pour 2 personnes en rez de chaussée dans le centre du village proche des commerces et de la plage, est très agréable car elle dispose d'une cour à l'arrière de la maison réservée à votre usage qui vous permettra de prendre vos repas à l'extérieur . Elle se compose d'un séjour avec climatiseur, d'une chambre avec lit en 140, d'une salle d'eau et d'un coin cuisine ouvrant sur la cour fleurie . Un clic-clac dans le séjour permet le couchage de 2 personnes supplémentaires . Possibilité de louer l'appartement mitoyen portant la capacité d'accueil à 10 personnes .

Cerbère, dernier village avant l'Espagne est la station balnéaire la plus au sud de la France . Le village accueille en été des vacanciers désireux de profiter de sa tranquillité et de son authenticité . Ils peuvent apprécier la baignade sur sa plage principale et ses criques sauvages ainsi que toute l'année les circuits de randonnée . Meublés
Tél. +33 4 68 88 41 89 +33 6 14 90 40 86 mj.gonzalez@hotmail.fr

Tarif Mini : non communiqué
Confort:Aspirateur, Autocuiseur, Bouilloire électrique , Cafetière, Climatisation, Congélateur, Fer à repasser, Four, Grille pain , Lave linge collectif, Lave linge privatif, Micro-ondes, Réfrigérateur, Télévision, Ventilateur
Les + : T2 1 chambre(s) Vue village



Langues parlées :

Adresse de l'hébergement :
MITJAVILLE 1

14 rue Dominique Mitjaville
66290 CERBERE

Localisation : En centre ville
Commerces Plage

Animaux acceptés :Oui
Accès handicapé :Non

MEUBLES DE 43 M2 APPARTEMENT 5 PERSONNES

NC

CHIGNOLI-KERDONCUFF MAGALI

Entre Collioure et Banyuls, au pied des Pyrénées, Port Vendres est une petite station balnéaire réputée pour son port de pêche et l'anse de Paulilles, au cœur de la côte Vermeille et sa réserve.

A 10 min à pieds des criques pour profiter de la mer. Pour les amoureux de randonnée ou de balades en famille de nombreux sentiers, notamment l'incontournable sentier du littoral pour découvrir les panoramas spectaculaires. T3 de 42 m² chaleureux et fonctionnel dans une résidence sécurisée, proche des quais et de tous commerces.

Il se compose de :
- 2 chambres (1 chambre avec grande penderie, un lit 140*200 et un 90*200 superposé, 1 chambre avec commode et lit 140*200),
- 2 salles d'eau,
- une pièce à vivre avec cuisine toute équipée canapé, convertible en lit d'appoint
- une loggia de 8m2 donnant sur une grande cour, au calme.
- Parking dans les rues environnantes.
au 3ème étage sans ascenseur d'un petit immeuble. Meublés
Tél. kerdoncuffetchignoli@gmail.com
https://www.airbnb.fr/rooms/614072803557400880?_set_bevo_n_new_domain=1673278010_ZWM1ZTVkMmUzYWYy&source_impression_id=p3_1674122668_gy8JfdM5%2F4biF156

Tarif Mini : non communiqué
Confort:Aspirateur, Cafetière, Chauffage, Congélateur, Four, Four combiné, Lave linge privatif, Lave vaisselle, Lit bébé, Micro-ondes, Non fumeur, Plaque induction, Réfrigérateur, Réhausseur, Sèche cheveux, Ventilateur
Les + : Appartement 2 chambre(s) Avec vis-à-vis



Langues parlées :

Adresse de l'hébergement :
A

QUELQUES PAS DU PORT
8 Rue Jules Ferry
66660 PORT-
VENDRES
Localisation :

Animaux acceptés :Non
Accès handicapé :Non

MEUBLES DE 44 M2 APPARTEMENT T3 6 PERSONNES

NC

SCI SMPH

Logement indépendant type T3 climatisé avec pièce principale, cuisine équipée, 2 chambres et salle d'eau-WC. Tout a été rénové en 2019. A l'extérieur, vous pourrez profiter d'un agréable terrain de 273m², d'une terrasse avec pergola et table pour 6, BBQ. Vous pourrez garer 2 véhicules dans l'enceinte à l'intérieur de la propriété. Meublés
Tél. +33 7 78 10 42 64
scismph@orange.fr



Langues parlées :

Adresse de l'hébergement :
TASSIO 2
7 rue du Veinat
66690 SOREDE
Localisation :

Animaux acceptés :Non
Accès handicapé :Non

Tarif Mini : non communiqué
Confort:Accès Internet, Aspirateur, Bouilloire électrique , Cafetière, Chauffage, Chauffage compris, Chauffage électrique, Climatisation réversible, Four, Grille pain , Lave linge privatif, Micro-ondes, Réfrigérateur / congélateur, Sèche cheveux, Table à repasser, Télévision, Wifi
Les + : Appartement, T3 2 chambre(s)

MEUBLES DE 42 M2 T2 5 PERSONNES

NC

GONZALEZ MARIE-JOSE

F2 avec une chambre lit 140 cm, salon avec canapé convertible double, cuisine équipée, micro-onde, four, réfrigérateur, machine à laver et cour à l'arrière de la maison. Meublés
Tél. +33 4 68 88 41 89 +33 6 14 90 40 86 mj.gonzalez@hotmail.fr

Tarif Mini : non communiqué
Confort:Four, Lave linge collectif, Micro-ondes, Réfrigérateur
Les + : T2 2 chambre(s)



Langues parlées :

Adresse de l'hébergement :
MITJAVILLE 3

31 rue Dominique Mitjaville
66290 CERBERE

Localisation : En centre ville
Commerces

Animaux acceptés :Oui
Accès handicapé :Non renseigné

MEUBLES DE 44 M2 MAISON DE VILLAGE T3 3 PERSONNES ★

PASQUIER VERONIQUE

Charmante maison de village rénovée au pied des Albères. Située dans le village pittoresque de Sorède, elle offre tout le confort et charme d'antan. Privilégiez les randonnées pédestres et à vélo grâce à la proximité de la voie verte et découvrez l'arrière pays dans toute sa splendeur.

La maison est proche des restaurants et tous commerces. A une dizaine de km des stations balnéaires d'Argelès, Collioure et Saint-Cyprien et leurs marchés animés.

Sorède est pour vous le point de départ de nombreuses découvertes de la culture franco-espagnole.

Cette maison de village, meublée avec goût offre :

1 chambre lumineuse à l'étage et un bureau agréable donnant vue sur les Albères. Un rez-de-chaussée composé d'une cuisine américaine ouverte sur le salon. Une petite loggia verdoyante de 4 m² dessert l'entrée, permettant un espace déjeuner "al fresco".

La maison est équipée de moustiquaires sur toutes les portes et fenêtres. Volets en bois et clim portable.

Meublés

Tél. +33 6 01 75 25 30

veronique.pasquier144@gmail.com

<https://verotours.com/>

Tarif Mini : non communiqué

Confort: Accès Internet, Appareil à fondue, Aspirateur, Baignoire bébé, Cafetière, Chaise bébé, Chauffage, Climatisation réversible, Four, Grille pain, Lave linge collectif, Lave linge privatif, Lit bébé, Micro-ondes, Plaque gaz, Réfrigérateur, Réfrigérateur / congélateur, Salon de jardin, Sèche cheveux, Télévision commune, Ventilateur, Wifi

Les + : Maison de village, T3 2 chambre(s) Vue sur montagne



Langues parlées : , , 

Adresse de l'hébergement :
LA MICOCOULINE

35 rue des Micocouliers
66690 SOREDE

Localisation :

Animaux acceptés : Non
Accès handicapé : Non

MEUBLES DE 45 M2 APPARTEMENT 2 PERSONNES ★★★

FORET CATHERINE

Maison de village climatisée avec jardin proche plages d'Argelès-sur-Mer.

Dans une maison : F2 (45m2) climatisé avec jardin clos et terrasse disposant d'un salon/salle à manger avec TV écran plat, Internet et d'une cuisine ouverte équipée : lave-linge, four, plaque de cuisson, micro-ondes, cafetière, réfrigérateur/congélateur, lave-vaisselle et vaisselle complète...
1 chambre : lit 2 places(160) avec matelas confort et dressing.
Canapé, matelas confort, 2 places.
Salle d'eau : douche, lavabo et rangements. Toilettes séparés.
Terrasse, salon de jardin. Parking gratuit à proximité.

Proche à pied du cœur du village et de tous les commerces.

A découvrir : plages d'Argelès-sur-Mer, Le Racou, Collioure, Banyuls sur Mer, Port Vendres. La Vallée des Tortues, Le Boulou, ses termes, Le Perthus...

Nombreuses activités : randonnées, tennis, plongée, pistes cyclables « La Voie Verte » ...

Linge fourni : draps, tapis de bain et torchons.

Produits ménagers fournis. Meublés

Tél. +33 6 15 08 17 64

foret.catherine@wanadoo.fr

Ouverture du 31/12/2022 au 06/01/2024

Tarif Mini : non communiqué

Confort: Aspirateur, Baignoire bébé, Bouilloire électrique, Cafetière, Chaîne Hifi, Chaise bébé, Chauffage, Climatisation, Climatisation réversible, Congélateur, Fer à repasser, Four, Lave linge privatif, Lave vaisselle, Lit bébé, Matériel enfant, Micro-ondes, Non fumeur, Plaque induction, Radio réveil ou radio, Réfrigérateur, Réfrigérateur / congélateur, Salon de jardin, Sèche cheveux, Table à repasser, Télévision, Wifi

Les + : Appartement 1 chambre(s)

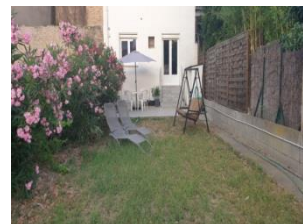

Langues parlées : 

Adresse de l'hébergement :

JARDI DE LA VINYA

19 Rue du Stade

66690 SAINT-ANDRE

Localisation : Mer

Animaux acceptés : Non

Accès handicapé : Non

MEUBLES DE 45 M2 APPARTEMENT 2 PERSONNES ☆☆

CASES MAGUY

3 gîtes aménagés dans une grande maison de famille, rénovée, située dans le village.

Gîte situé au 2ème étage : cuisine, séjour (canapé-lit 2 pl.), 1 chambre (1 lit 2 pers), salle d'eau, wc.

Parking dans le village. Meublés
Tél. +33 6 99 88 02 90
maguycases@yahoo.fr



Langues parlées : , , 

Adresse de l'hébergement :
CHEZ PIERRE

11 Rue de la Pompe
66740 LAROQUE-DES-ALBERES
Localisation : A la campagne
Animaux acceptés : Non
Accès handicapé : Non

Tarif Mini : non communiqué
Confort: Congélateur, Lave linge privatif, Matériel enfant, Micro-ondes, Non fumeur, Télévision
Les + : Appartement 1 chambre(s)

MEUBLES DE 45 M2 APPARTEMENT 2 PERSONNES ☆☆

CASES SCHWEER MAGUY

Au pied des Albères et au départ des sentiers de randonnée, ancienne écurie rénovée, en pierre et cayroux, au coeur du village.

Grand studio de plain-pied comprenant , en RDC : espace séjour et coin cuisine équipée, un espace nuit (1 lit 2 pers).

Le Studio s'ouvre sur une cour close et ombragée (il donne sur un agréable jardin arboré).

Parking dans le village. Meublés
Tél. +33 6 99 88 02 90
sclp.t66@gmail.com



Langues parlées : , , 

Adresse de l'hébergement :
L'ANCIENNE ÉCURIE
13 rue de la Pompe
66740 LAROQUE-DES-ALBERES
Localisation : Dans le village
Animaux acceptés : Non
Accès handicapé : Non

Tarif Mini : non communiqué
Confort: Aspirateur, Bouilloire électrique , Cafetière, Chaise bébé, Chauffage électrique, Fer à repasser, Four, Grille pain , Lave linge privatif, Lave vaisselle, Lit bébé, Matériel enfant, Micro-ondes, Non fumeur, Plaque gaz, Réfrigérateur, Réfrigérateur / congélateur, Table à repasser, Télévision, Ventilateur
Les + : Appartement

MEUBLES DE 45 M2 APPARTEMENT 2 PERSONNES NC

TREHIN LOUIS

Appartement lumineux pour 2 adultes et 1 enfant situé au r.d.c de la villa des propriétaires, dans un quartier calme, proche du centre ville, dans un parc de 1600m². Salon de jardin, parking privé et fermé. Meublés
Tél. +33 4 68 95 02 74 +33 6 89 54 17 47



Langues parlées : 

Adresse de l'hébergement :
TREHIN LOUIS
4 rue des Albères
66690 SOREDE

Localisation : Dans le village
Animaux acceptés : Oui
Accès handicapé : Non

Tarif Mini : non communiqué
Confort: Aspirateur, Bouilloire électrique , Cafetière, Chauffage électrique, Fer à repasser, Four, Grille pain , Lave linge privatif, Micro-ondes, Prise de télévision, Radio réveil ou radio, Réfrigérateur / congélateur, Salon de jardin, Sèche cheveux, Table à repasser, Télévision, Ventilateur

Les + : Appartement 1 chambre(s)

MEUBLES DE 45 M2 APPARTEMENT 2 PERSONNES NC

CLAUZEL BERNARD

Situé sur les quais de Port-Vendres, à proximité de tous commerces et services, cet appartement est idéal pour 2 personnes. Très calme, il vous offre tout le confort pour passer un agréable séjour sur la Côte Vermeille. Meublés
Tél. +33 6 81 24 37 82
nanar.clauzel@orange.fr

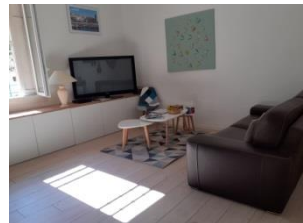

Langues parlées : 

Adresse de l'hébergement :
CLAUZEL BERNARD
7 Quai de la République
66660 PORT-VENDRES

Localisation :
Animaux acceptés : Non
Accès handicapé : Non

Tarif mini : Semaine : 600,00 €

Confort: Aspirateur, Autocuiseur, Bouilloire électrique , Cafetière, Chauffage compris, Climatisation, Climatisation réversible, Congélateur, Fer à repasser, Four, Grille pain , Lave linge privatif, Lave vaisselle, Lecteur DVD, Micro-ondes, Non fumeur, Presse agrumes, Réfrigérateur, Sèche cheveux, Table à repasser, Télévision

Les + : Appartement 1 chambre(s)

MEUBLES DE 45 M2 APPARTEMENT 4 PERSONNES NC

SCI LA MAURESQUE

Situé à Port-Vendres, cet appartement en rez-de-chaussée, climatisé dispose d'une belle vue mer, pour une superficie de 45m² et peut accueillir jusqu'à 4 personnes.

Il se compose d'une belle pièce à vivre de 28 m² avec canapé convertible (2 couchages) et d'un espace repas, d'une cuisine équipée (four, lave-vaisselle, plaques, micro-ondes...), d'une chambre avec lit queen size (160x200) et d'une salle d'eau avec douche et WC.

Une terrasse de 15m², équipée de mobilier de jardin, vous permettra de profiter des repas en extérieur.

La plage est accessible à 100m du logement, par un petit sentier. Très bien situé, l'appartement est proche des commerces, et du sentier du littoral (pour les amoureux de la randonnée).

Un parking privé et sécurisé est disponible ainsi qu'une facilité de stationnement à proximité de l'appartement est possible.

Les draps et serviettes sont inclus ; matériel bébé disponible à la demande.

Les animaux ne sont pas admis dans l'appartement. Meublés
Tél. +33 9 70 70 08
59 <https://cocoonr.fr/location-court-sejour/port-vendres-66/la-crique-5199/>

Tarif Mini : non communiqué
Confort:Accès Internet, Baignoire bébé, Bouilloire électrique , Cafetière, Chaise bébé, Climatisation réversible, Four, Grille pain , Lave vaisselle, Lit bébé, Micro-ondes, Non fumeur, Plaques vitrocéramiques, Réfrigérateur / congélateur, Salon de jardin, Sèche cheveux, Télévision, Wifi

Les + : Appartement 1 chambre(s)
Vue sur la mer



Langues parlées :

Adresse de l'hébergement :
LA CRIQUE - LA MAURESQUE

2 Chemin de la Mauresque
66660 PORT-VENDRES

Localisation :

Animaux acceptés :Non
Accès handicapé :Non

MEUBLES DE 45 M2 APPARTEMENT T2 2 PERSONNES



ROUSSEL CLAUDE

Dans une résidence de bon standing, appartement (dépaysement et charme assurés) à flanc de montagne à la porte de balades sympathiques (Albères ou littoral marin) Sur la Côte Vermeille à proximité de Collioure, vous vivrez dans une station balnéaire à taille humaine sans trop de foule. Pêche locale à disposition - joies liées aux activités marines (criques à 2km) - randonnées - commerces - boutiques - restaurants - centre ville - transports très proches. Meublés
Tél. +33 6 31 38 28 31
claude.rousseau61@orange.fr



Langues parlées :

Adresse de l'hébergement :
ROUSSEL CLAUDE
Résidence Baie d'Azur Appartement
41

66660 PORT-VENDRES

Localisation :

Animaux acceptés :Non
Accès handicapé :Non

Tarif Mini : non communiqué

Confort:Aspirateur, Autocuiseur, Bouilloire électrique , Cafetière, Chaîne Hifi, Chauffage, Chauffage électrique, Fer à repasser, Four, Grille pain , Lave linge privatif, Lave vaisselle, Micro-ondes, Plaque induction, Réfrigérateur / congélateur, Sèche cheveux, Table à repasser, Télévision

Les + : Appartement, T2 1 chambre(s)

MEUBLES DE 45 M2 APPARTEMENT T2 2 PERSONNES



MOLINO JEROME & ELISABETH

Appartement T2 situé au rez-de-jardin, d'une surface de 45m² avec terrasse de 22m² pleine vue mer. Parking privatif 35m² aérien. Appartement climatisé. Chambre indépendante de 12m². Salle de bains grande cabine de douche. Toilette séparé. Salon 22m² avec espace cuisine de 5.5m² entièrement équipée. Animaux et fumeurs acceptés. Chèques vacances acceptés. Meublés
Tél. +33 4 68 88 47 89 +33 7 87 07 02
17 capcanadells@gmail.com

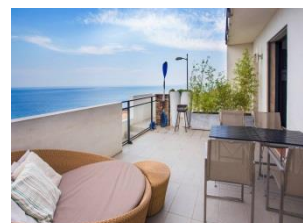

Langues parlées : , ,

Adresse de l'hébergement :
CAP CANADELLS
9 Rue du Mas Nadal
66290 CERBERE

Localisation :

Animaux acceptés :Oui
Accès handicapé :Non

Tarif Mini : non communiqué

Confort:Chaîne Hifi, Climatisation réversible, Congélateur, Lave linge privatif, Lave vaisselle, Micro-ondes, Salon de jardin, Télévision, Wifi

Les + : Appartement, T2

**MEUBLES DE 45 M2 APPARTEMENT
T2 2 PERSONNES**

NC

OLIVET MARC

Appartement de 45 m², pour 2 adultes (et un bébé) avec entrée indépendante en rez-de-jardin d'un mas catalan à flanc de montagne (altitude 300 m), avec vue sur la chaîne des Albères et la Côte Vermeille, comprenant piscine et court de tennis.

Appartement toujours frais composé d'une chambre à coucher et de son salon, une salle à manger, une salle d'eau, une cuisine et une buanderie. Terrasse couverte et ombragée, boudoir. Jardin clos et arboré de chênes-liège, environnement calme, vue sur la mer.

Draps fournis, linge de toilette à la demande.

A 20 mn d'Argelès sur Mer ou Collioure, 30 mn de Saint-Cyprien ou Banyuls, proche de la frontière espagnole, à 60 km de Gérone et à 200 km de Barcelone par l'A9. Meublés

Tél. +33 6 74 19 79 14
m.olivet@yahoo.fr



Langues parlées : 

Adresse de l'hébergement :
OLIVET MARC
68 chemin du Vilar

66740 LAROQUE-DES-ALBERES

**Localisation : A la campagne
Périphérie de la ville Vue
panoramique**

Animaux acceptés : Non
Accès handicapé : Non

Tarif Mini : non communiqué **Tarif**

Maxi : non communiqué

Confort: Accès Internet, Aspirateur, Baignoire bébé, Cafetière, Chaise bébé, Chauffage, Chauffage compris, Fer à repasser, Four, Grille pain, Lave linge privatif, Lecteur DVD, Lit bébé, Micro-ondes, Plaque gaz, Prise de télévision, Radio réveil ou radio, Réfrigérateur / congélateur, Salon de jardin, Sèche cheveux, Table à repasser, Télévision, Ventilateur, Wifi

Les + : Appartement, T2 1 chambre(s)

**MEUBLES DE 45 M2 APPARTEMENT
T2 5 PERSONNES**

NC

BELLAIS CHRISTELLE

Appartement de 45m² - près du centre du village - au pied des Albères avec piscine et jardin en commun avec l'hôtel St Jacques.

Meublés

Tél. +33 4 68 89 00

60 hotelstjacques@wanadoo.fr

<http://hotelstjacques.com>



Langues parlées : , , 

Adresse de l'hébergement :
BELLAIS CHRISTELLE
45 rue Saint Jacques
66690 SOREDE

Localisation : Dans le village

Animaux acceptés : Oui
Accès handicapé : Non

Tarif Mini : non communiqué

Confort: Accès Internet, Aspirateur, Cafetière, Chaise bébé, Chauffage électrique, Fer à repasser, Four, Micro-ondes, Réfrigérateur, Salon de jardin, Table à repasser, Télévision, Wifi

Les + : Appartement, T2 1

chambre(s) Vue sur la campagne Vue sur montagne Vue village

**MEUBLES DE 45 M2 APPARTEMENT
T3 4 PERSONNES** ★★

ALBOS JEROME

Au calme bas de villa T3 indépendant avec terrasse, jardinet et solarium avec magnifique vue sur le massif des Albères et Canigou. Idéal pour 4 adultes et 2 enfants, tout le confort et les équipements nécessaire à un séjour agréable à l'intérieur comme à l'extérieur: machine à laver, WIFI, TV, équipements pour bébé, micro-onde, frigo-congélateur, cafetière, théière,... 2 lits doubles, 2 lis superposés et 1 canapé BZ
TERRASSE EXTERIEURE ET BARBECUE
Emplacement voiture gratuit. Proche des plages d'Argeles, Collioure, Saint Cyprien... - 2 min départ de randonnées (GR10) - Espagne 20 min, Barcelone 1h30 - 2 min supérette, pharmacie... location à la semaine juillet/ août. Meublés
Tél. +33 6 73 31 08 03
bossisback14@gmail.com



Langues parlées :

Adresse de l'hébergement :
LA CASETA
6 Rue de la Colline
66740 LAROQUE-DES-ALBERES

Localisation :
Animaux acceptés :Oui
Accès handicapé :Non

Tarif Mini : non communiqué
Confort:Accès Internet, Appareil à raclette, Aspirateur, Autocuiseur, Baignoire bébé, Bouilloire électrique , Cafetière, Chauffage, Chauffage électrique, Fer à repasser, Four, Grille pain , Jeux de société , Lit bébé, Micro-ondes, Plaque induction, Plaques vitrocéramiques, Réhausseur, Salon de jardin, Sèche cheveux, Table à repasser, Télévision, Ventilateur, Wifi
Les + : Appartement, T3 2 chambre(s) Vue sur montagne

**MEUBLES DE 45 M2 APPARTEMENT
T3 6 PERSONNES** NC

SCI SMPH

Le Tassio 1 est un logement indépendant CLIMATISE situé en RDC d'une villa. Il est composé d'un séjour avec cuisine équipée, une salle d'eau et 2 chambres avec lits en 140. Le logement est traversant, les chambres sont à l'arrière de la maison, au calme et exposées à l'Est, le séjour et la cuisine bénéficient du soleil toute l'après midi et le soir pour pouvoir dîner sur la terrasse ombragée et à l'abri du vent. Tout est été rénové en Mai 2019.
Il est possible de rentrer un véhicule dans l'enceinte de la propriété.
Meublés
Tél. +33 7 78 10 42 64
scismph@orange.fr



Langues parlées :

Adresse de l'hébergement :
TASSIO 1
7 rue du Veinat
66690 SOREDE

Localisation :
Animaux acceptés :Non
Accès handicapé :Non

Tarif Mini : non communiqué
Confort:Accès Internet, Aspirateur, Bouilloire électrique , Cafetière, Chauffage, Chauffage compris, Climatisation réversible, Congélateur, Fer à repasser, Four, Grille pain , Lave linge privatif, Micro-ondes, Plaque gaz, Réfrigérateur / congélateur, Salon de jardin, Sèche cheveux, Table à repasser, Télévision, Wifi
Les + : Appartement, T3 2 chambre(s)

**MEUBLES DE 45 M2 MAISON 4
PERSONNES** NC

PLAQUIN STÉPHANE

Appartement 3 pièces situé au Rez-de-chaussée d'une maison composé de : 1 séjour/coin-cuisine - 2 chambres climatisées (lit 140 dans chacune) - 1 salle d'eau/wc séparés. En centre-ville et proche du port. Jardin privatif et clos, piscine commune 8x4 au sel. Wifi. Clientèle familiale.
Ménage de fin de séjour à effectuer. Meublés
Tél. +33 7 81 17 12
52 emmachaubaud66@yahoo.fr



Langues parlées : , ,

Adresse de l'hébergement :
PLAQUIN STÉPHANE
27 rue Camille Pelletan
66660 PORT-VENDRES

Localisation :
Animaux acceptés :Oui
Accès handicapé :Non

Tarif Mini : non communiqué
Confort:Cafetière, Chaîne Hifi, Climatisation, Congélateur, Lave linge privatif, Lave vaisselle, Lecteur DVD, Micro-ondes, Réfrigérateur, Salon de jardin, Télévision, Wifi
Les + : Maison 2 chambre(s)

MEUBLES DE 45 M2 MAS T2 6 PERSONNES

NC

ROGER GILLES

Rez-de-chaussée de 42 m2. Maison dans un mas. Capacité 6 personnes. Meublés
Tél. +33 4 68 22 44 67 +33 6 10 31 37 64 gilleshorticulteur@yahoo.fr



Langues parlées :

Adresse de l'hébergement :
ROGER GILLES
6 Quartier de l'Homme
66200 ELNE

Localisation : A la campagne
Animaux acceptés :Non
Accès handicapé :Oui

Tarif Mini : non communiqué

Confort:Accès Internet, Chauffage, Congélateur, Four, Lave linge privatif, Micro-ondes, Salon de jardin, Télévision

Les + : Mas, T2 1 chambre(s)

MEUBLES DE 45 M2 STUDIO 2 PERSONNES

NC

MONTE NADINE

Gîte indépendant joliment aménagé pour 2 personnes. RDC: Séjour avec coin cuisine équipé, coin nuit (1 lit 2 pers), salle d'eau (wc). Le gîte s'ouvre sur une cour close de murs et privative. Une partie annexe est également accessible avec salon et coin lecture. Les propriétaires résident sur place. Parking public sur place (vidéo surveillance). Meublés
Tél. +33 4 68 89 87 22 +33 6 74 07 16 80 rose69@orange.fr



Langues parlées :

Adresse de l'hébergement :
CASA JULIEN
14 rue du Miloussa
66690 SAINT-ANDRE

Localisation :
Animaux acceptés :Non
Accès handicapé :Non renseigné

Tarif Mini : non communiqué

Confort:Congélateur, Lave linge privatif, Micro-ondes, Télévision

Les + : Studio

MEUBLES DE 45 M2 T1 VILLA 2 PERSONNES

NC

RAULIN PHILIPPE

Petite villa mitoyenne tout confort (climatisation, double vitrage) . A 10 mn d'Agelès sur Mer et 15 min du Perthus. Cette maison est située à proximité de la voie verte . La maison comprend un garage, une cuisine, salle à manger, coin salon , cour devant, véranda et jardin derrière avec abri de jardin et barbecue. Meublés
Tél. +33 9 52 42 80 83 +33 6 84 05 17 33 raulin.evely@gmail.com



Langues parlées :

Adresse de l'hébergement :
NOSTRE NIU
5 rue Joseph Sébastien Pons
66740 SAINT-GENIS-DES-FONTAINES

Localisation : Dans le village
Animaux acceptés :Oui
Accès handicapé :Oui

Tarif Mini : non communiqué

Confort:Aspirateur, Autocuiseur, Cafetière, Chauffage, Climatisation, Climatisation réversible, Congélateur, Fer à repasser, Four, Grille pain , Lave linge privatif, Lave vaisselle, Micro-ondes, Non fumeur, Presse agrumes, Réfrigérateur, Réfrigérateur / congélateur, Salon de jardin, Sèche cheveux, Table à repasser, Télévision, Ventilateur, Wifi

Les + : T1, Villa 1 chambre(s) Vue sur montagne

MEUBLES DE 46 M2 APPARTEMENT 2 PERSONNES

NC

MARSZALEK EMILE

Appartement situé au rez-de-chaussée d'une maison 4 faces, jardin entièrement clos, parking privé, terrasse, barbecue, piscine partagée... Meublés
Tél. +33 4 68 89 12 15 +33 6 77 69 67 92 emile66marszalek@orange.fr



Langues parlées :

Adresse de l'hébergement :
MARSZALEK EMILE
14 avenue de la Vallée Heureuse
66690 SOREDE

Localisation : Dans le vignoble
Animaux acceptés :Non
Accès handicapé :Non

Tarif Mini : non communiqué

Confort:Accès Internet, Appareil à fondue, Appareil à raclette, Aspirateur, Autocuiseur, Bouilloire électrique , Cafetière, Chauffage d'appoint, Congélateur, Fer à repasser, Four, Grille pain , Lave linge privatif, Lecteur DVD, Micro-ondes, Non fumeur, Plaque gaz, Radio réveil ou radio, Réfrigérateur, Réfrigérateur / congélateur, Salon de jardin, Sèche cheveux, Table à repasser, Télévision, Ventilateur, Wifi

Les + : Appartement 1 chambre(s) Vue sur montagne

MEUBLES DE 46 M2 T2 4 PERSONNES

NC

VOS TEUN

Salon avec coin cuisine - 2 chambres Meublés
Tél. +33 4 68 21 75 14 +33 6 73 56 91
73 vosdeboer@hotmail.com



Langues parlées : 

Adresse de l'hébergement :
ROC DU MIDI - 2
Résidence Rasclose
66690 SOREDE
Localisation :
Animaux acceptés :Non
Accès handicapé :Non

Tarif Mini : non communiqué
Confort:Aspirateur, Baignoire bébé, Bouilloire électrique , Cafetière, Chaise bébé, Cheminée, Fer à repasser, Four, Lave linge collectif, Lit bébé, Micro-ondes, Réfrigérateur / congélateur, Salon de jardin, Table à repasser, Télévision, Wifi
Les + : T2 2 chambre(s)

MEUBLES DE 47 M2 APPARTEMENT T2 CABINE 4 PERSONNES

☆☆

LELEU GERARD

Appt T2 situé au RdC d'une résidence et composé de : 1 séjour (canapé lit 140)/coin cuisine - 1 chambre (lit 140) - à l'étage 1 coin cabine 2 lits 90 superposés - 1 salle d'eau/wc séparés Machine à laver, congélateur et micro onde .TV Pergola et salon de jardin. Au pied des criques de Peyrefitte et du sentier marin de la réserve naturelle sous marine de Banyuls-Cerbère - Accès direct plage, plage surveillée - A seulement 3km de la frontière espagnole. Meublés
Tél. +33 3 27 24 10 24 +33 6 29 01 74
67 gerard.leleu4@orange.fr
<http://www.locationdirectmer.com>

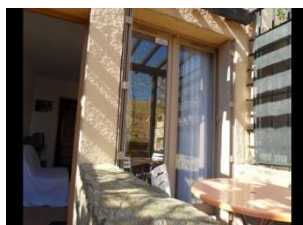

Langues parlées : 

Adresse de l'hébergement :
LELEU GERARD
RN 114
66290 CERBERE
Localisation : Mer Littoral
Animaux acceptés :Oui
Accès handicapé :Non renseigné

Tarif Mini : non communiqué
Confort:Cafetière, Congélateur, Lave linge privatif, Micro-ondes, Salon de jardin, Télévision
Les + : Appartement, T2 cabine 1 chambre(s)

MEUBLES DE 47 M2 APPARTEMENT T3 4 PERSONNES

☆☆☆

BUGUET JEANNINE

Situé au cœur du village de Villelongue Dels Monts, ce meublé, lumineux et confortable, est aménagé dans une aile indépendante de la villa occupée par les propriétaires. Cet appartement moderne comprend 2 chambres, 1 salle d'eau, une cuisine toute équipée avec séjour s'ouvrant sur une terrasse ombragée dans un jardin privatif clos, avec piscine, chaises longues pour se détendre, douche extérieure solaire et une vue imprenable sur le massif des Albères. Linge de maison fourni, wifi gratuit, barbecue, entrée indépendante et privative.



Langues parlées : 

Adresse de l'hébergement :
VILLA LA VINYA
1 Carrer Curt
66740 VILLELONGUE-DELS-MONTS
Localisation :
Animaux acceptés :Non
Accès handicapé :Non

Faites une pause, loin du stress urbain et de la foule estivale, le temps d'un séjour sous un ciel bleu azur entre mer et montagne, et profitez pleinement des bienfaits reconnus des fameuses stations thermales de notre région.

Nous prenons à cœur de vous accueillir dans les meilleures conditions. Pour cela, avant votre arrivée, nous nous engageons à mettre en œuvre des mesures de nettoyage et d'hygiène renforcées pour que "Vacances" rime avec "Détente"! Meublés
Tél. +33 6 83 65 88 90
jariche@gmail.com
<https://www.villalavinya.fr>

Tarif mini : Semaine : 450,00 €

Confort:Accès Internet, Aspirateur, Autocuiseur, Bouilloire électrique , Cafetière, Chauffage, Chauffage au sol, Chauffage compris, Congélateur, Fer à repasser, Four, Grille pain , Jeux de société , Lave linge privatif, Lave vaisselle, Lecteur DVD, Lit bébé, Matériel enfant, Micro-ondes, Non fumeur, Plaques vitrocéramiques, Réfrigérateur, Réfrigérateur / congélateur, Réhausseur, Salon de jardin, Sèche cheveux, Table à repasser, Télévision, Ventilateur, Wifi
Les + : Appartement, T3 2 chambre(s) Avec vis-à-vis Vue sur montagne Vue village

MEUBLES DE 47 M2 T3 4 PERSONNES



ROSSE PHILIPPE

Maison pour 4 personnes, avec terrasse et vue sur mer. Séjour/cuisine, + 1 chambre fermée et 1 chambre ouverte. Quartier calme proche des sentiers de randonnée. Espagne à 10 minutes en voiture. Meublés
Tél. +33 6 84 27 61 63
philou.rosse@gmail.com



Langues parlées :

Adresse de l'hébergement :
ROSSE PHILIPPE
7 Rue Salvador Dali
66290 CERBERE
Localisation :
Animaux acceptés :Non
Accès handicapé :Non

Tarif Mini : non communiqué
Confort:Accès Internet, Aspirateur, Bouilloire électrique , Cafetière, Chauffage, Climatisation réversible, Congélateur, Fer à repasser, Four, Grille pain , Lave linge privatif, Lave vaisselle, Micro-ondes, Non fumeur, Réfrigérateur / congélateur, Salon de jardin, Table à repasser, Télévision, Wifi
Les + : T3 2 chambre(s) Vue sur la mer

MEUBLES DE 48 M2 T2 4 PERSONNES



MOLINO JEROME

Appartement T2 1er étage vue mer de 48m² climatisé. Balcon de 10 m² et grande terrasse de 22m² + chambre parentale à lit à baldaquin de 15m² ouvrant sur terrasse. Salon de 22m² avec cuisine à l'américaine et plan snack. Salle de bains (baignoire et douche) avec cloison vitrée pour voir la mer et les îles Canadells. WC séparé. Place de parking privative. Wifi direct et gratuite. Linges de maison fourni.
Possibilité de faire du kayak et du paddle. 4 kayaks à disposition et 1 paddle.
Possibilité d'une sortie accompagnée en kayak en été (sur demande préalable).
Parcours de randonnée proposé au départ de l'appartement : 6 randonnées vers l'Espagne (carte fournie).
Possibilité de ménage en fin de séjour (supplément 25 euro).
Meublés
Tél. +33 4 68 88 47 89 +33 6 95 97 18
34 capcanadells@gmail.com
<https://www.caplocationsmer.fr/fr>

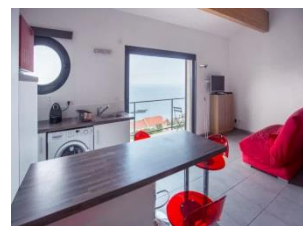

Langues parlées : , ,

Adresse de l'hébergement :
CAP CANADELLS 1
7 Rue du Mas Nadal
66290 CERBERE
Localisation :
Animaux acceptés :Oui
Accès handicapé :Non

Tarif Mini : non communiqué
Confort:Aspirateur, Bouilloire électrique , Cafetière, Chaise bébé, Climatisation réversible, Fer à repasser, Four, Grille pain , Lave linge privatif, Lave vaisselle, Lecteur DVD, Lit bébé, Micro-ondes, Réfrigérateur / congélateur, Salon de jardin, Table à repasser, Télévision, Wifi
Les + : T2 1 chambre(s)

MEUBLES DE 50 M2 3 PERSONNES NC

CADWALLADER DAVID

Face aux ports, appartement aménagé au 2e étage de la maison située sur les quais de Port-Vendres. 2e étage: Séjour orienté plein sud avec une jolie vue sur la Méditerranée (canapé-lit 1 pers), cuisine, chambre (1 lit 2 pers), salle d'eau. Terrasse privative réservée au gîte, close de murs et sans vis à vis (barbecue à gaz, salon de jardin). Au 3e étage: Possibilité de 2 couchages supplémentaires dans une chambre mansardée (2 lits 1 pers). Parking dans la rue devant la maison. Les propriétaires résident au rez-de-chaussée. Meublés
Tél. +33 4 30 44 52 79 +33 6 18 81 92
75 cadwalladerfamily@hotmail.com



Langues parlées : 

Adresse de l'hébergement :
RUE DU SOLEIL
29 rue Arago
66660 PORT-VENDRES
Localisation :
Animaux acceptés :Non
Accès handicapé :Non renseigné

Tarif Mini : non communiqué
Confort: Congélateur, Lave linge privatif, Micro-ondes, Télévision
Les + : 1 chambre(s)

MEUBLES DE 50 M2 APPARTEMENT 4 PERSONNES 

KAROLEWICZ JOSEPH

Appartement lumineux et climatisé de 50m2, vue sur jardin, dans maison de village avec terrasse de 15m2 clôturée. Pour 4 personnes. 2 chambres, TV 140 cm, internet haut débit wifi, vue sur les Albères. Garage sécurisé pour vélos et motos. A proximité des commerces et du centre village 200m. Meublés
Tél. +33 4 68 21 47 90 +33 6 17 53 12 67 joseph.karolewicz@wanadoo.fr



Langues parlées : 

Adresse de l'hébergement :
ALBERA
24 route de Palau
66690 SOREDE
Localisation : Vue sur la chaîne des Pyrénées Dans le village Sud/Ouest
Animaux acceptés :Oui
Accès handicapé :Non

Tarif Mini : non communiqué
Confort:Appareil à raclette, Aspirateur, Bouilloire électrique , Cafetière, Chauffage, Climatisation, Climatisation réversible, Congélateur, Fer à repasser, Four, Grille pain , Lave linge privatif, Lave vaisselle, Lit bébé, Micro-ondes, Non fumeur, Plaque induction, Prise de télévision, Réfrigérateur / congélateur, Salon de jardin, Sèche cheveux, Sèche linge privatif, Table à repasser, Télévision, Ventilateur, Wifi
Les + : Appartement 2 chambre(s)
Vue sur montagne

MEUBLES DE 50 M2 APPARTEMENT 4 PERSONNES 

MOUSTY Roger

Appt T2 situé au 2ème étage avec ascenseur, dans une résidence. Il est composé de : 1 séjour/salon (canapé lit 140)/coin cuisine - 1 chambre (lit 140) - 1 SdB/wc séparés. Vue sur le port avec accès direct. Proche de tous commerces. Parking privé fermé. Prix dégressif selon la durée. Arrêt de bus en bas de la résidence. Balcon 3 m². Réservé non-fumeurs. Appartement équipé d'une climatisation inversé (Chaud Froid) . Nos amis les bêtes non admis . Meublés
Tél. +33 5 63 03 78 77 +33 6 76 71 42 47 roger.mousty@wanadoo.fr



Langues parlées : 

Adresse de l'hébergement :
MAISON 2 CHAMBRES, PISCINE
COMMUNE, TERRASSE ET
JARDIN
Rue Vauban
66660 PORT-VENDRES
Localisation : Mer Littoral
Animaux acceptés :Non
Accès handicapé :Non

Tarif Mini : non communiqué
Confort:Cafetière, Climatisation, Congélateur, Lave linge privatif, Lave vaisselle, Micro-ondes, Réfrigérateur, Salon de jardin, Télévision
Les + : Appartement 1 chambre(s)
Vue sur la mer Vue sur le port

MEUBLES DE 50 M2 APPARTEMENT 4 PERSONNES NC

LAHONDÉ WARD-PERKINS

Aux pieds des Pyrénées-Orientales, La Casa de l'Òliba se situe à Laroque des Albères, petit village de charme près d'Argeles-sur-Mer, de Collioure et de Banyuls-sur-Mer.

Perchée sur les contreforts du Pic Néoulous (1257 m), à 15 mins de la mer et de la Côte Vermeille, à 25 mins de Collioure et à 25 mins du Perthus et de la frontière Espagnole.

La Casa de l'Òliba se niche dans le Domaine des Albères. Il s'agit d'un « Mas Catalan » sur pilotis qui se situe à 200 m de l'entrée de la forêt et de ses sources.

Les chemins pédestres vous mèneront vers les balcons des Albères, à des points de vues magnifiques sur la mer et les montagnes.

Les propriétaires habitent sur place. Ils seront heureux de vous aider à passer un excellent séjour.

Vous disposez du haut du Mas: environ 50 m2 + 20 m2 de terrasse. Soleil, air et lumière...

Vous disposerez d'une entrée indépendante donnant sur une allée et un petit jardin.

Le parking se situe juste à côté et en face de l'entrée de la maison. Meublés

Tél. +33 6 60 77 17 86
lacasadeloliba@gmail.com
<https://lacasadeloliba.fr>



Langues parlées : , , , 

Adresse de l'hébergement :
LA CASA DE L'OLIBA
3 Allée de Fontfrede
66740 LAROQUE-DES-ALBERES

Localisation :
Animaux acceptés : Non
Accès handicapé : Oui

Tarif Mini : non communiqué

Confort: Aspirateur, Bouilloire électrique, Cafetière, Congélateur, Fer à repasser, Four, Grille pain, Lave linge collectif, Lave vaisselle, Lecteur DVD, Lit bébé, Non fumeur, Réfrigérateur, Télévision, Ventilateur

Les + : Appartement 1 chambre(s)
Vue sur la campagne
Vue sur montagne
Vue village

MEUBLES DE 50 M2 APPARTEMENT T2 2 PERSONNES



CANTELAUBE MURIEL

3 appartements neufs d'environ 50 m², entièrement équipés et lumineux donnant sur une belle terrasse de 20m² (barbecue). Ils se composent chacun d'une chambre climatisée avec un grand lit en 160 et un placard, d'une superbe salle d'eau avec lave-linge et d'un toilette indépendant. D'un salon climatisé avec canapé convertible, TV écran plat, connexion WIFI gratuite et d'une cuisine toute équipée.

Vous pourrez profiter de la piscine commune aux 3 appartements et d'un parking privé. Meublés
Tél. +33 6 07 08 05 53
muriel.monne@gmail.com
<https://www.domaine-pedra-llampada.fr/>

Tarif Mini : non communiqué

Confort: Accès Internet, Aspirateur, Bouilloire électrique, Cafetière, Climatisation, Congélateur, Fer à repasser, Four, Grille pain, Jeux de société, Lave linge privatif, Lave vaisselle, Micro-ondes, Presse agrumes, Réfrigérateur, Réfrigérateur / congélateur, Salon de jardin, Sèche cheveux, Télévision, Wifi

Les + : Appartement, T2 1 chambre(s)
Vue sur la campagne
Vue sur la mer



Langues parlées : , 

Adresse de l'hébergement :
DOMAINE PEDRA LLAMPADA - GÎTE MER

4 Carrer de Pedra Llampada
66740 VILLELONGUE-DELS-MONTS

Localisation : A la campagne
Animaux acceptés : Oui
Accès handicapé : Oui

**MEUBLES DE 50 M2 APPARTEMENT
T2 2 PERSONNES**



CANTELAUBE MURIEL

3 appartements neufs d'environ 50 m², entièrement équipés et lumineux donnant sur une belle terrasse de 20m² (barbecue).

Ils se composent chacun d'une chambre climatisée avec un grand lit en 160 et un placard, d'une superbe salle d'eau avec lave-linge et d'un toilette indépendant. D'un salon climatisé avec canapé convertible, TV écran plat, connexion WIFI gratuite et d'une cuisine toute équipée.

Vous pourrez profiter de la piscine commune aux 3 appartements et d'un parking privé.

Meublés
Tél. +33 6 07 08 05 53
muriel.monne@gmail.com
<https://www.domaine-pedra-llampada.fr/>



Langues parlées : 

Adresse de l'hébergement :
DOMAINE PEDRA LLAMPADA -
GÎTE MONTAGNE
4 Carrer de Pedra Llampada
66740 VILLELONGUE-DELS-
MONTS

Localisation : A la campagne

Animaux acceptés :Oui
Accès handicapé :Oui

Tarif Mini : non communiqué

Confort:Accès Internet, Aspirateur, Bouilloire électrique , Cafetière, Climatisation, Congélateur, Fer à repasser, Four, Grille pain , Jeux de société , Lave linge privatif, Lave vaisselle, Micro-ondes, Presse agrumes, Réfrigérateur, Salon de jardin, Sèche cheveux, Télévision, Wifi

Les + : Appartement, T2 1 chambre(s) Vue sur la campagne Vue sur montagne

**MEUBLES DE 50 M2 APPARTEMENT
T2 2 PERSONNES**



CANTELAUBE MURIEL

3 appartements neufs d'environ 50 m², entièrement équipés et lumineux donnant sur une belle terrasse de 20m² (barbecue). Ils se composent chacun d'une chambre climatisée avec un grand lit en 160 et un placard, d'une superbe salle d'eau avec lave-linge et d'un toilette indépendant. D'un salon climatisé avec canapé convertible, TV écran plat, connexion WIFI gratuite et d'une cuisine toute équipée.

Vous pourrez profiter de la piscine commune aux 3 appartements et d'un parking privé.

Meublés
Tél. +33 6 07 08 05 53
muriel.monne@gmail.com
<https://www.domaine-pedra-llampada.fr/>



Langues parlées : , 

Adresse de l'hébergement :
DOMAINE PEDRA LLAMPADA -
GÎTE CERISE
4 Carrer de Pedra Llampada
66740 VILLELONGUE-DELS-
MONTS

Localisation : A la campagne

Animaux acceptés :Oui
Accès handicapé :Oui

Tarif Mini : non communiqué

Confort:Accès Internet, Aspirateur, Bouilloire électrique , Cafetière, Chauffage, Climatisation, Congélateur, Fer à repasser, Four, Grille pain , Jeux de société , Lave linge privatif, Lave vaisselle, Lit bébé, Micro-ondes, Presse agrumes, Réfrigérateur, Salon de jardin, Sèche cheveux, Table à repasser, Télévision, Wifi

Les + : Appartement, T2 1 chambre(s) Vue sur la campagne Vue sur montagne

**MEUBLES DE 50 M2 APPARTEMENT
T3 4 PERSONNES NC**

PROVERBIO THOMAS

Appartement dans une maison catalane avec une vue imprenable sur la mer et les montagnes. Vous êtes à 20min des plages et 50 min des randonnées. Vous vous situez dans une région magnifique avec des sites historiques et des villages typiques entre mer et montagnes tels que Larroque ou Collioure Grand Site d'Occitanie. Meublés
Tél. +33 7 52 63 41 59
thomas.proverbio@hotmail.fr



Langues parlées : , ,

Adresse de l'hébergement :
PROVERBIO THOMAS
77 Chemin du Vilar
66740 LAROQUE-DES-ALBERES

Localisation :
Animaux acceptés :Non
Accès handicapé :Non

Tarif Mini : non communiqué
Confort:Accès Internet, Aspirateur, Bouilloire électrique , Cafetière, Chauffage, Chauffage compris, Chauffage électrique, Congélateur, Fer à repasser, Four, Grille pain , Lave linge privatif, Lave vaisselle, Lecteur DVD, Micro-ondes, Non fumeur, Plaque électrique, Prise de télévision, Réfrigérateur, Réfrigérateur / congélateur, Sèche cheveux, Table à repasser, Télévision, Ventilateur, Wifi

Les + : Appartement, T3 2 chambre(s) Vue sur la mer Vue sur montagne Vue village

MEUBLES DE 50 M2 MAISON 4 PERSONNES NC

HUGNET JEAN LUC

Maisonnette (environ 50 m²) située dans une résidence au calme avec piscine et tennis collectif, terrasse, parking. Meublés
Tél. +33 3 83 64 48 28 +33 6 71 93 53 14
jeanluc.hugnet@orange.fr



Langues parlées : , , ,

Adresse de l'hébergement :
HUGNET JEAN LUC
12 Domaine des Albères
66690 SOREDE

Localisation :
Animaux acceptés :Non
Accès handicapé :Non

Tarif Mini : non communiqué **Tarif Maxi :** non communiqué
Confort:Aspirateur, Cafetière, Chauffage d'appoint, Four, Micro-ondes, Plaque électrique, Réfrigérateur / congélateur, Salon de jardin, Télévision
Les + : Maison 2 chambre(s) Vue sur montagne

MEUBLES DE 50 M2 MAISON DE VILLAGE 4 PERSONNES



COBBEN BIRGIT

Une petite et vieille maison de village, rénovée avec goût. Dans un secteur très calme de Laroque, les sentiers de randonnées partent devant la porte. Une chambre avec grand lit (180x200), un lit simple dans l'entrée (90x200) et un canapé-lit dans le séjour (160x200). Tout le linge est inclus (lit, toilette et ménage). Cuisine équipée, gazinière et four, micro-ondes, cafetière. Wifi, télévision par internet. Lecteur DVD et des DVDs sont à votre disposition, ainsi qu'un lecteur CD et des CDs. Meublés
Tél. +33 4 68 21 49 98 +33 6 29 02 08 78
cobben@chineseccars.net



Langues parlées : , , , ,

Adresse de l'hébergement :
7 RUE DES ÉVADÉS
7 Rue des Evadés
66740 LAROQUE-DES-ALBERES
Localisation : Dans le village
Animaux acceptés :Oui
Accès handicapé :Non

Tarif Mini : non communiqué
Confort:Accès Internet, Aspirateur, Bouilloire électrique , Cafetière, Chaîne Hifi, Chaise bébé, Chauffage, Chauffage compris, Chauffage d'appoint, Chauffage électrique, Cheminée, Congélateur, Fer à repasser, Four, Grille pain , Jeux de société , Lave linge privatif, Lecteur DVD, Lit bébé, Micro-ondes, Non fumeur, Plaque gaz, Presse agrumes, Réfrigérateur, Réfrigérateur / congélateur, Sèche cheveux, Table à repasser, Télévision, Ventilateur
Les + : Maison de village 1 chambre(s)

MEUBLES DE 50 M2 MAISON T2 4 PERSONNES



PAGLI HERVE

Maison tout confort de 50m² pour 2 personnes , plain pied, terrasse avec belle vue sur les Albères, jardin, barbecue, parking, piscine à partager avec les propriétaires, dans quartier calme. Meublés
Tél. +33 4 34 10 47 79 +33 6 42 39 09 95
pagli.herve66@gmail.com

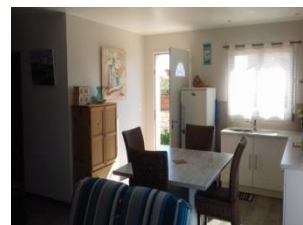

Langues parlées : ,

Adresse de l'hébergement :
PAGLI HERVE
20 bis Chemin de la Petite Gabarre
66690 SOREDE
Localisation :
Animaux acceptés :Oui
Accès handicapé :Non

Tarif Mini : non communiqué
Confort:Accès Internet, Bouilloire électrique , Cafetière, Chauffage d'appoint, Congélateur, Four, Lave linge privatif, Lecteur DVD, Micro-ondes, Non fumeur, Plaques vitrocéramiques, Poêle, Réfrigérateur / congélateur, Sèche cheveux, Télévision, Ventilateur
Les + : Maison, T2 1 chambre(s) Vue sur la campagne Vue sur montagne

MEUBLES DE 50 M2 STUDIO 4 PERSONNES

NC

MOULINS LEON

Nous sommes dans la Vallée Heureuse de Sorède. un très grand studio de 50 M2 pour 4 pers, tout confort dans notre villa . Il se situe dans un cadre de verdure, entouré de forêts de chênes. Départ de sentiers randonnée.



Langues parlées : , , 

Adresse de l'hébergement :
CHEZ CATHY ET LEO
12 route du Piton
66690 SOREDE

Localisation : En forêt Montagne

Animaux acceptés : Non
Accès handicapé : Non

Une salle d'eau avec chauffage, un meuble lavabo une douche cabine . Un W C indépendant.
Une grande Pièce avec coin cuisine, coin repas, salon Table banc 6 chaises buffet télé. lecteur CD. un canapé lit BZ
Un coin chambre séparé par armoire et paravent avec : Un lit superposé 0.90X 1.90 X 2 Un lit 2 places en 140
Une commode
Jardin: table, 6 chaises, Plancha à gaz, parasol , Hamacs.

Le client a la jouissance d'un jardin privatif, terrasse avec vue sur montagne
Et dispose d'un Parking privé sur le chemin à proximité réservé,
Un Jacuzzi est à disposition de la clientèle en été gratuit. 20€ pour une mise en service en hors saison.

Un accueil familial et apéritif de bienvenue vous attendent dans un havre de Paix Meublés
Tél. +33 6 75 69 16 80
clmoulins@hotmail.fr

Tarif Mini : non communiqué
Confort: Accès Internet, Aspirateur, Bouilloire électrique , Cafetière, Chaise bébé, Chauffage, Chauffage électrique, Congélateur, Fer à repasser, Grille pain , Lave linge privatif, Lave vaisselle, Lecteur DVD, Micro-ondes, Non fumeur, Plaque gaz, Presse agrumes, Réfrigérateur, Réfrigérateur / congélateur, Salon de jardin, Sèche cheveux, Table à repasser, Télévision, Wifi
Les + : Studio Vue sur montagne

MEUBLES DE 50 M2 T2 4 PERSONNES

NC

BARBARIN ANGELA

Appartement T2 de 50m2 pour 4 personnes.
1 chambre, jardinet clos avec barbecue et table et chaises. Proche des commerces, du port, vue sur la montagne. Meublés
Tél. +33 6 81 97 32 90
barbarin.gerard@orange.fr



Langues parlées : , 

Adresse de l'hébergement :
BARBARIN ANGELA
Rue Pierre Basseres - Cabesa
66660 PORT-VENDRES

Localisation :

Animaux acceptés : Oui
Accès handicapé : Non

Tarif Mini : non communiqué
Confort: Aspirateur, Cafetière, Chauffage, Climatisation réversible, Fer à repasser, Four, Grille pain , Lave linge privatif, Micro-ondes, Réfrigérateur / congélateur, Table à repasser, Télévision, Wifi
Les + : T2 1 chambre(s) Vue sur montagne

MEUBLES DE 50 M2 VILLA 2 PERSONNES

NC

HERRGOTT JACQUELINE

Petite maison indépendante pour 2 adultes (+2 enfants maximum), de plain pied, avec jardin arboré entièrement clos d'environ 300m2, située dans un quartier calme et proche du centre de village. Tous commerces à proximité. Garage clos, terrasse. Meublés
Tél. +33 4 68 95 42
54 al.herrgott@gmail.com



Langues parlées : , 

Adresse de l'hébergement :
HERRGOTT JACQUELINE
23 rue du Canigou
66690 SOREDE

Localisation : Dans le village

Animaux acceptés : Oui
Accès handicapé : Non

Tarif Mini : non communiqué
Confort: Aspirateur, Autocuiseur, Bouilloire électrique , Cafetière, Chauffage central, Chauffage compris, Chauffage d'appoint, Fer à repasser, Four, Grille pain , Lave linge privatif, Lit bébé, Micro-ondes, Plaque gaz, Radio réveil ou radio, Réfrigérateur / congélateur, Salon de jardin, Table à repasser, Télévision, Ventilateur
Les + : Villa 2 chambre(s)

MEUBLES DE 51 M2 APPARTEMENT 4 PERSONNES

MASSAT CÉLINE

Entre Collioure et Banyuls un lieu attrayant toute l'année. Loue à Port Vendres T3 pour 4 personnes, appartement calme et idéalement situé en rez-de-chaussée dans une résidence sécurisée.

Cet appartement douillet et entièrement rénové se compose de 2 chambres spacieuses avec penderie et consoles. 1 lit en 160x200 et 2 lits en 80x200 pouvant s'accoler. D'une salle d'eau avec douche d'un WC séparé et d'une cuisine ouverte toute équipée donnant sur un salon/salle-à-manger avec canapé convertible 140x190, Télévision wifi et climatisation. Chaise haute évolutive avec lit parapluie à disposition. A 2 min à pied des quais et des commerces, boulangerie, restaurants, bars, caves Ainsi que l'arrêt de bus (LIO a 1€) et à 10min à pied de la gare Sncf, de l'Intermarché et des premières criques pour s'adonner au farniente ou à la baignade. Sans oublier les sportifs avec de nombreux sentiers de randonnés. Meublés
Tél. +33 6 01 96 96 01
massat.christophe@orange.fr

Ouverture du 01/01/2023 au 08/09/2024

Tarif Mini : non communiqué

Confort: Accès Internet, Aspirateur, Bouilloire électrique, Cafetière, Chaise bébé, Chauffage, Chauffage électrique, Climatisation, Fer à repasser, Four, Grille pain, Jeux de société, Lave linge privatif, Lave vaisselle, Lit bébé, Micro-ondes, Non fumeur, Plaque gaz, Presse agrumes, Radio réveil ou radio, Réfrigérateur, Réfrigérateur / congélateur, Sèche cheveux, Sèche linge privatif, Table à repasser, Télévision, Wifi

Les + : Appartement 2 chambre(s)

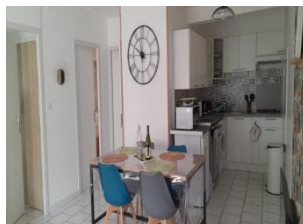

Langues parlées : 

Adresse de l'hébergement :
EL MOLY

27 Rue Louis Pasteur
66660 PORT-VENDRES

Localisation :

Animaux acceptés : Non
Accès handicapé : Non

MEUBLES DE 52 M2 APPARTEMENT 4 PERSONNES

ZANNETTACCI MARIE-ANNE

Appartement T3 en rez-de-chaussée, d'un petit immeuble de 5 appartements, l'immeuble a été entièrement refait à neuf, sauf les façades sur rue, il est situé à 100m du port, dans une rue très calme et possède un garage.

Le garage permet de garer sans difficulté un véhicule de taille moyenne et ranger des vélos ou une planche.

Chaque pièce est équipée d'une climatisation indépendante. L'appartement comprend 2 chambres, l'une avec 1 lit 160*200, l'autre avec 2 lits jumeaux 80*200 pouvant être accolés. Lit parapluie avec matelas sur demande.

Une salle d'eau/WC avec grande douche à l'italienne.

Un coin séjour, avec canapé et fauteuil. Un patio avec table et chaises

Une cuisine ouverte équipée.

L'appartement est à proximité de tous les commerces ainsi que des activités touristiques.

Marché hebdomadaire le samedi sur la Place de L'Obélisque... Meublés
Tél. +33 6 28 32 09 56

na.nie.31@hotmail.fr

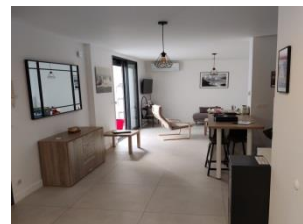

Langues parlées : 

Adresse de l'hébergement :
ZANNETTACCI MARIE-ANNE

8 Rue Pierre Curie
66660 PORT-VENDRES

Localisation :

Animaux acceptés : Non
Accès handicapé : Non

Tarif Mini : non communiqué

Confort: Accès Internet, Aspirateur, Autocuiseur, Bouilloire électrique, Cafetière, Chaise bébé, Chauffage, Climatisation, Climatisation réversible, Congélateur, Fer à repasser, Four, Grille pain, Jeux de société, Lave linge privatif, Lave vaisselle, Lit bébé, Matériel enfant, Micro-ondes, Non fumeur, Plaque induction, Presse agrumes, Réfrigérateur, Réfrigérateur / congélateur, Réhausseur, Salon de jardin, Sèche cheveux, Sèche linge privatif, Table à repasser, Télévision, Wifi

Les + : Appartement 2 chambre(s)

**MEUBLES DE 52 M2 APPARTEMENT
T3 4 PERSONNES** ★

PEREZ LUCETTE

T3 au 4ème étage d'une résidence avec ascenseur. Pour 4 personnes, 2 chambres, balcon avec vue sur le port. Cabinet médical et coiffeur au bas de l'immeuble. Meublés
Tél. +33 4 68 98 09 58 +33 6 74 10 99 74 templets@lebog.com



Langues parlées :

Adresse de l'hébergement :
PEREZ LUCETTE
Résidence Les Templiers
66660 PORT-VENDRES
Localisation :
Animaux acceptés :Non
Accès handicapé :Non

Tarif Mini : non communiqué
Confort:Aspirateur, Autocuiseur, Bouilloire électrique , Cafetière, Chauffage électrique, Fer à repasser, Four, Grille pain , Lave linge privatif, Lave vaisselle, Micro-ondes, Plaques vitrocéramiques, Réfrigérateur / congélateur, Sèche cheveux, Table à repasser, Télévision, Ventilateur, Wifi
Les + : Appartement, T3 2 chambre(s) Vue sur le port Vue sur montagne

**MEUBLES DE 52 M2 MAISON DE
VILLAGE 2 PERSONNES** ★★

FELIPE RICHARD

Pour CURISTES DU BOULOU(1/4 h des thermes) ou VACANCIERS COTE VERMEILLE Bon compromis entre Mer et Montagne.



Langues parlées :

Adresse de l'hébergement :
LE TIRADOU
24 bis Rue de la Pave
66690 SAINT-ANDRE
Localisation :
Animaux acceptés :Non
Accès handicapé :Non

Petite maison de 52m² sur 2 niveaux dans village paisible :

- Rdc: coin cuisine - salon ouvert sur terrasse carrelée et fermée avec vue sur parc Municipal et portillon permettant l'accès direct au parc et ses attractivités (aire de jeux enfants, boulodrome, théâtre de verdure ..) et accès en moins de 5 mm à Intermarché.

Dans le village services de proximité : pharmacie, médecin, kinés, infirmiers, ambulanciers, etc... restaurants, pizzerias, boulanger, primeur,...

A l'étage : une chambre lit en 140 +(lit pliant en 90 sur demande) - salle de bain avec meuble vasque et douche italienne, WC indépendant.

Tarifs spéciaux pour curistes me consulter par téléphone (entre 550 et 900 euros les 3 semaines en fonction des périodes),animaux non admis. Meublés
Tél. +33 6 88 46 16 60
marieclairefelipe@gmail.com

Tarif Mini : non communiqué
Confort:Accès Internet, Aspirateur, Autocuiseur, Bouilloire électrique , Câble / satellite, Cafetière, Chauffage, Chauffage central, Climatisation, Congélateur, Fer à repasser, Four, Grille pain , Jeux de société , Lave linge privatif, Lave vaisselle, Micro-ondes, Non fumeur, Plaque induction, Presse agrumes, Radio réveil ou radio, Réfrigérateur, Réfrigérateur / congélateur, Salon de jardin, Sèche cheveux, Télévision, Wifi
Les + : Maison de village 1 chambre(s) Vue sur la campagne

MEUBLES DE 53 M2 MAISON 7 PERSONNES

NC

GENISSEL MARIE-THERESE

Villa pour 6 à 7 personnes avec grande terrasse nichée sur le haut du village de Laroque-des-Albères entre mer et montagne au calme, vue panoramique.

L'Espagne, la montagne et la mer à proximité. 2 grandes chambres avec lit en 140, 1 chambre avec deux lits simples, 1 chambre mansardée, 1 mezzanine avec 1 canapé convertible, 1 cuisine équipée, 1 grand salon-séjour très lumineux, 1 sdb avec douche, WC indépendant.

Villa toute équipée au cœur de la nature au calme pour un séjour inoubliable. Accès à la piscine du domaine. Le linge de maison n'est pas fourni, pensez à amener draps, taies, torchons, serviettes.

Cette villa est attenante à un appartement, ces deux logements peuvent constituer une location idéale pour un groupe de 12 personnes en fonction des disponibilités. Meublés

Tél. +33 2 33 29 67 15 +33 6 33 09 55 39

fxgenissel@yahoo.fr

https://www.airbnb.fr/rooms/50418348?_set_bev_on_new_do_main=1686133835_ODA3NTQ3YmUyNTAw&source_impression_id=p3_1690374552_GoEjSM%2F2DWx0GLw

Tarif Mini : non communiqué

Confort:Aspirateur, Autocuiseur, Bouilloire électrique , Cafetière, Chauffage, Congélateur, Fer à repasser, Four, Grille pain , Lave linge privatif, Lave vaisselle, Micro-ondes, Plaque gaz, Réfrigérateur / congélateur, Salon de jardin, Table à repasser, Télévision

Les + : Maison 2 chambre(s) Vue sur la campagne Vue sur la mer Vue sur montagne



Langues parlées :

Adresse de l'hébergement :
ent :
VILLA LES ROMARINS
S
24 allée des Romarins
66740 LAROQUE-DES-ALBERES

Localisation
n : A la campagne
Animaux acceptés :Oui
Accès handicapé :Non

MEUBLES DE 53 M2 T2 3 PERSONNES



CALCHETTI ALFIO

Appartement F2 tout confort au pied du port de pêche, proche des commerces. Une chambre 1 lit 2 personnes, salon, salle à manger, salle de bain avec douche, climatisation réversible, cuisine toute équipée. Meublés

Tél. +33 6 15 64 86 72

a.calchetti@orange.fr

<https://calchettimonsite.blogspot.com/>

Tarif mini : Semaine : 250,00 €

Confort:Aspirateur, Baignoire bébé, Cafetière, Chauffage, Climatisation, Climatisation réversible, Congélateur, Fer à repasser, Four, Grille pain , Lave linge privatif, Lave vaisselle, Lecteur DVD, Lit bébé, Micro-ondes, Plaques vitrocéramiques, Presse agrumes, Réfrigérateur / congélateur, Sèche cheveux, Table à repasser, Télévision, Ventilateur

Les + : T2 1 chambre(s) Vue sur la mer



Langues parlées :

Adresse de l'hébergement :
PAQUERETTE 1
5 Rampe Torcatís
66660 PORT-VENDRES
Localisation :
Animaux acceptés :Non
Accès handicapé :Non

MEUBLES DE 55 M2 APPARTEMENT 4 PERSONNES

NC

CONTON LAURENT

Appartement de 55m² pour 4 personnes, deux chambres, jardin, barbecue, terrasse, parking privé, en rez de chaussée. Meublés
Tél. +33 9 67 82 21 26 +33 7 84 51 33
76 lc.loc.sorede@gmail.com



Langues parlées :

Adresse de l'hébergement :
LESIMPLE ELIANE
39 route de Laroque
66690 SOREDE
Localisation :
Animaux acceptés :Non
Accès handicapé :Non

Tarif Mini : non communiqué
Tarif Maxi : non communiqué
Confort:Aspirateur, Cafetière, Chauffage électrique, Fer à repasser, Micro-ondes, Non fumeur, Plaque électrique, Réfrigérateur / congélateur, Salon de jardin, Télévision
Les + : Appartement Vue sur montagne

MEUBLES DE 55 M2 APPARTEMENT 4 PERSONNES

NC

LE ROY RENAUD

Nous vous proposons de vous recevoir dans notre grand appartement de 55 m² avec vue sur la montagne et sur la ville. Stationnement privatif.

A 5 minutes à pied des criques et des plages, 2 minutes du club de plongée et directement sur le sentier littoral menant au Cap Béar. Commerces et village à 15 minutes à pied.

Appartement équipé pour accueillir 1 bébé.

Animaux acceptés. Meublés

Tél. +33 6 04 41 15 60

renaudleroy62@gmail.com



Langues parlées :

Adresse de l'hébergement :
EVASION CAP BEAR
10 Rue Ernest Gastaud
66660 PORT-VENDRES
Localisation :
Animaux acceptés :Oui
Accès handicapé :Non renseigné

Tarif Mini : non communiqué

Confort:Aspirateur, Baignoire bébé, Bouilloire électrique , Cafetière, Chaise bébé, Chauffage, Climatisation, Congélateur, Four, Lit bébé, Matériel enfant, Micro-ondes, Non fumeur, Radio réveil ou radio, Réfrigérateur, Réhausseur, Salon de jardin, Sèche cheveux, Télévision

Les + : Appartement 1 chambre(s) Vue sur montagne

MEUBLES DE 55 M2 MAISON 2 PERSONNES

NC

COSTA DELPHINE

A quelques pas du centre de Laroque, gîte aménagé au 1^e étage d'une maison de village: Grand séjour (canapé-lit convertible 2 pers), salle à manger avec cuisine, 1 chambre (1 lit 2 pers), salle d'eau, wc. Le gîte s'ouvre sur une terrasse privative en partie couverte et sans vis à vis (barbecue, mobilier de jardin). Le gîte bénéficie également d'une cour ouverte avec parking ombragée et d'un garage fermé. La propriétaire habite sur place. Meublés
Tél. +33 6 25 11 26 74 +33 6 25 11 26 74 delphinecosta66@gmail.com



Langues parlées : , , 

Adresse de l'hébergement :
SOULANE
20 avenue du vallespir
66740 LAROQUE-DES-ALBERES
Localisation : A la campagne
Animaux acceptés : Oui
Accès handicapé : Non renseigné

Tarif Mini : non communiqué

Confort: Congélateur, Lave linge privatif, Matériel enfant, Micro-ondes, Télévision

Les + : Maison 1 chambre(s)

MEUBLES DE 55 M2 MAISON 4 PERSONNES

NC

MAZIERES GREGORY

Loue gîte dans Maison de pêcheur, pour 4 pers (2 adultes et 2 enfants ou 4 adultes) situé dans les Pyrénées Orientales, entre Méditerranée et Pyrénées, aux portes de l'Espagne. Venez découvrir Port-Vendres, un port naturel typiquement catalan L'appartement est composé d'une cuisine, d'une chambre avec lit en 140 et d'un placard, d'un salon séjour, d'une SDE et WC séparé. D'une mezzanine avec deux lits en 90 et rangements.

Depuis le gîte vous pourrez tout faire à pied, accès au village 5 minutes, sentier du littoral à 2 minutes direction Collioure, banyuls, tour de la Madeloc. Tout le long de l'année vous pourrez vous garer dans la rue. Notre gîte est situé dans une impasse vous pouvez vous garer devant le temps de décharger vos affaires. Meublés
Tél. +33 6 27 67 34 22
lesgitesdelucas@gmail.com

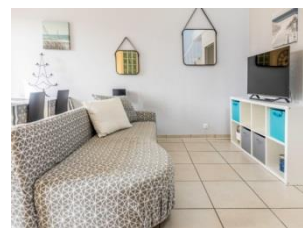

Langues parlées : , , 

Adresse de l'hébergement :
LES GITES DE LUCAS
26 Rue Michel Carola
66660 PORT-VENDRES
Localisation :
Animaux acceptés : Non
Accès handicapé : Non

Tarif Mini : non communiqué

Confort: Accès Internet, Aspirateur, Bouilloire électrique, Cafetière, Chauffage, Chauffage d'appoint, Chauffage électrique, Climatisation, Climatisation réversible, Congélateur, Fer à repasser, Four, Grille pain, Jeux de société, Lave linge privatif, Micro-ondes, Non fumeur, Plaque induction, Presse agrumes, Prise de télévision, Réfrigérateur, Réfrigérateur / congélateur, Salon de jardin, Sèche cheveux, Table à repasser, Télévision, Ventilateur, Wifi

Les + : Maison 1 chambre(s) Vue village

MEUBLES DE 55 M2 MAISON 6 PERSONNES

NC

VILAMAJO MARYSE

Villa plain-pied lumineuse tout confort pour 4/6 personnes, située dans une impasse au calme. Proche du centre du village avec parking privé et garage, 2 chambres, cuisine, salon, jardinet et terrasse, climatisée, wifi. Meublés
Tél. +33 6 23 77 09 20
malee11@free.fr



Langues parlées : , , 

Adresse de l'hébergement :
VILAMAJO MARYSE
7 impasse du Calvaire
66690 SOREDE

Localisation : Dans le village

Animaux acceptés :Oui
Accès handicapé :Oui

Tarif mini : Semaine : 595,00 €

Confort:Aspirateur, Baignoire bébé, Bouilloire électrique , Cafetière, Chaise bébé, Chauffage électrique, Cheminée, Climatisation, Congélateur, Fer à repasser, Four, Grille pain , Lave linge privatif, Lave vaisselle, Lecteur DVD, Lit bébé, Matériel enfant, Micro-ondes, Non fumeur, Plaques vitrocéramiques, Presse agrumes, Réfrigérateur, Réfrigérateur / congélateur, Salon de jardin, Sèche cheveux, Table à repasser, Télévision, Wifi

Les + : Maison 2 chambre(s)

MEUBLES DE 55 M2 MAISON DE VILLAGE 4 PERSONNES

NC

LASSERRE NADINE

Belle maison de caractère, au coeur de Laroque des Albères, entièrement rénovée en 2015, avec jolie vue sur la montagne (Pic du Néoulous). L'accès se fait par un petit pont enjambant un ruisseau.

Entourés d'anciennes maisons vigneronnes, vous profiterez, sous les platanes, du calme et de la beauté des lieux depuis la terrasse.

La maison, d'une superficie de 55 m², dispose au rez-de-chaussée d'une cuisine/salle à manger entièrement équipée et d'un salon. A l'étage, 2 chambres (1 lit double et 2 lits simples), un dressing, une salle d'eau avec douche à l'italienne.

A 20 km de Collioure et de l'Espagne, à 10 mn des Termes du Boulou ou de la plage. Meublés

Tél. +33 6 71 01 17 25

nadine.lasserre@roche.com

<https://www.abritel.fr/location-vacances/p1439987>



Langues parlées : , , 

Adresse de l'hébergement :
LASSERRE NADINE

1 avenue de la Côte Vermeille

66740 LAROQUE-DES-ALBERES

Localisation : Dans le village

Animaux acceptés :Non
Accès handicapé :Non

Tarif Mini : non communiqué

Confort:Accès Internet, Aspirateur, Autocuiseur, Bouilloire électrique , Cafetière, Chauffage, Chauffage central, Chauffage compris, Climatisation, Climatisation réversible, Congélateur, Fer à repasser, Four, Grille pain , Jeux de société , Lave linge privatif, Lave vaisselle, Micro-ondes, Non fumeur, Plaque induction, Réfrigérateur, Réfrigérateur / congélateur, Salon de jardin, Sèche cheveux, Table à repasser, Télévision, Wifi

Les + : Maison de village 2 chambre(s) Vue sur montagne Vue village

MEUBLES DE 56 M2 APPARTEMENT 4 PERSONNES ★★★

FONCIA VERMEILLE IMMOBILIER

Cet appartement en duplex, se compose au rez-de-chaussée d'un garage privatif, une buanderie et un local vélo, au 1er étage un séjour avec une cuisine ouverte équipée, au 2ème étage : deux chambres doubles et deux salles de douche avec wc.

Ce logement est située à deux minutes à pieds du centre de Port-Vendres, en plein cœur du quartier historique de la ville.

Le garage permet de stationner aisément un véhicule.

Commerces et restaurants à proximité immédiate.

L'anse de la Mauresque se situe à 300 mètres. Le bus (arrêt à 100 mètres - 1 Euro) vous amènera aisément jusqu'à Perpignan en passant par Collioure, Argelès-Sur-Mer, Saint Cyprien...

Au bord de la méditerranée, aux portes de l'Espagne, Port-Vendres est une étape indispensable en Roussillon. A Port-Vendres, venez profiter de vacances exceptionnelles ! Meublés

Tél. +33 6 52 56 55 18

chachaygerard@live.fr

<https://vacances.foncia.com/location-mer/languedoc-roussillon/banyuls-sur-mer/appartement-4-personnes-BN490-01B-22?q=PORT%20VENDRES&limit=10&adults=1>

mer/appartement-4-personnes-BN490-01B-22?q=PORT%20VENDRES&limit=10&adults=1

s=1

Tarif Mini : non communiqué

Confort:Accès Internet, Aspirateur, Bouilloire électrique , Cafetière, Climatisation réversible, Four, Grille pain , Jeux de société , Lave vaisselle, Micro-ondes, Non fumeur, Plaque électrique, Réfrigérateur / congélateur, Sèche cheveux, Table à repasser, Télévision, Wifi

Les + : Appartement 2 chambre(s) Vue village



Langues parlées : ,

Adresse de l'hébergement :
L'OBÉLISQUE 1B

1 Rue de la Liberté
66660 PORT-VENDRES

Localisation :

Animaux acceptés :Non

Accès handicapé :Non

MEUBLES DE 56 M2 APPARTEMENT 4 PERSONNES NC

VOS TEUN

Suite avec double lit dans le salon - 1 chambre - cuisine Meublés
Tél. +33 4 68 21 75 14 +33 6 73 56 91
73 vosdeboer@hotmail.com



Langues parlées : ,

Adresse de l'hébergement :
VOS TEUN

50 rue dels Castanyers
66690 SOREDE

Localisation :

Animaux acceptés :Non

Accès handicapé :Non

MEUBLES DE 56 M2 APPARTEMENT 4 PERSONNES NC

VOS TEUN

Appartement 4 Orientale
Salon avec coin pour double lit - chambre - cuisine - salle de bain. Meublés
Tél. +33 4 68 21 75 14 +33 6 73 56 91
73 vosdeboer@hotmail.com



Langues parlées : ,

Adresse de l'hébergement :
ORIENTALE

50 rue dels Castanyers
66690 SOREDE

Localisation :

Animaux acceptés :Non

Accès handicapé :Non

Tarif Mini : non communiqué

Confort:Aspirateur, Baignoire bébé, Bouilloire électrique , Cafetière, Chaise bébé, Fer à repasser, Four, Lave linge collectif, Lit bébé, Micro-ondes, Réfrigérateur / congélateur, Salon de jardin, Table à repasser, Télévision, Wifi

Les + : Appartement 1 chambre(s)

MEUBLES DE 57 M2 APPARTEMENT 6 PERSONNES NC

GRILLON PATRICIA

Découvrez le charme de cet appartement cosy et accueillant, à 30 m du port et des commerces, entre Collioure et Banyuls.

Un lieu attrayant toute l'année, et privilégié pour les amoureux de la nature et de la mer .

Au choix : balades ,randonnées et baignades sur le magnifique sentier littoral reliant Port Vendres à Banyuls (avec le cap Béar et le site classé de Paulilles, et nombreuses criques)
Plage la plus proche:15 min à pied du logement(vers Collioure)

Appartement - 4 à 6 personnes - 3 pièces - 2 chambres - 57 m²

Télévision - Lave vaisselle - Lave linge

Nombreux jeux ,livres ,guides et infos de tourisme à disposition pour agrémenter votre séjour.

Internet très haut débit .

Chèques vacances .

Services en option sur demande:

- ménage de fin de séjour : 80 €

- kit literie 140: 15€ (prix unitaire par lit)

- kit literie 90: 12€ (prix unitaire par lit)

- kit serviette: 6€ (comprend 1 drap de bains + 1 serviette)

Caution logement : 300 €

Caution ménage :200€ sauf si option ménage Meublés

Tél. +33 6 67 84 75 03

grillonpat@gmail.com

Tarif Mini : non communiqué

Confort:Accès Internet, Aspirateur, Bouilloire électrique , Cafetière, Chauffage, Chauffage électrique, Fer à repasser, Four, Four combiné, Grille pain , Jeux de société , Lave linge privatif, Lave vaisselle, Micro-ondes, Non fumeur, Plaque induction, Radio réveil ou radio, Réfrigérateur, Réfrigérateur / congélateur, Sèche cheveux, Télévision, Ventilateur, Wifi

Les + : Appartement 2 chambre(s)



Langues parlées : ,

Adresse de l'hébergement :

GRILLON PATRICIA

9 Rue Lamartine

66660 PORT-VENDRES

Localisation :

Animaux acceptés :Non

Accès handicapé :Non

MEUBLES DE 59 M2 T4 8 PERSONNES



BOURGEOIS MURIELE

LE LOGEMENT:

F4 neuf, climatisé au cœur du village, wifi.

Rez de chaussée :

-séjour : cuisine équipée (four, lave vaisselle, gd réfrigérateur/congélateur etc); canapé lit 140, TV

-salle d'eau : WC, lavabo, douche
-chambre 1 : lit 160, rangements

Etage :

-chambre 2 : 3 lits 80

-chambre 3 : 2 lits 80 ou 1 lit 160 (sur-matelas), lit bébé pliant.

-salle d'eau : WC, lavabo, douche.

Terrasse : 2 tables pliantes + planchas électrique.

Lave linge et sèche linge sur le pallier (à partager avec deux autres appartements).

Possibilité de se garer dans les rues adjacentes, parking gratuit.

(linge de lit et/ou ménage en option supplémentaire, 8€ par lit, 70€ ménage)

L appartement en duplex est proche tous commerces, restaurants, plage, gare, club de plongée.

Supplément option ménage: 70 €

Supplément option linge de lit +

serviette : 8 €/lit Meublés

Tél. +33 6 85 75 23 66

muriele.bourgeois@gmail.com

Tarif Mini : non communiqué

Confort:Accès Internet, Aspirateur, Autocuiseur, Bouilloire électrique , Cafetière, Chauffage, Climatisation, Congélateur, Fer à repasser, Four, Grille pain , Jeux de société , Lave linge collectif, Lave vaisselle, Lit bébé, Micro-ondes, Réfrigérateur, Salon de jardin, Sèche cheveux, Sèche linge collectif, Télévision, Wifi

Les + : T4 3 chambre(s) Vue village

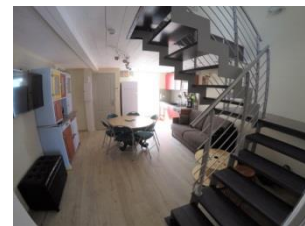

Langues parlées : ,

Adresse de l'hébergement :

JEAN MERMOZ

Rue Julien Cruzel

66290 CERBERE

Localisation :

Animaux acceptés :Non

Accès handicapé :Non

MEUBLES DE 60 M2 APPARTEMENT 6 PERSONNES



TEBOUL ROMAIN

Nous vous accueillons dans la maison de Maître du domaine de Castell de Blés, ancien domaine viti-vinicole du 19ème siècle devenu un hameau de 4 habitations, avec une magnifique vue sur le Canigou entre Perpignan et Collioure.

Au 1er étage d'une maison ancienne, découvrez notre gîte de charme « Les Albères » de 80 m².

Il possède son salon et cuisine ouverte équipée à neuf (four, lave linge, lave vaisselle), une salle de bain avec douche, wc séparés ; une chambre parentale de 20 m² avec un lit 160x200 et une chambre d'enfants avec 2 lits 80x200. Climatisation dans tout le gîte.

Devant la maison en rez-de-jardin, le gîte possède sa terrasse privative et l'accès au barbecue aux sarments de vigne dans le parc.

L'accès à tous les autres espaces de détente du mas est libre : le parc, l'aire de jeux des enfants avec trampoline, une salle de jeu intérieure avec babyfoot, billard, les salons de jardins sous les platanes, les vélos et bien sur la piscine (chauffée et coin jacuzzi).

Meublés

Tél. +33 9 53 33 30 36 +33 6 85 47 72
11 contact@castelldebles.fr
<https://www.castelldebles.fr>

Tarif Mini : non communiqué

Confort:Accès Internet, Aspirateur, Baignoire bébé, Bouilloire électrique , Cafetière, Chauffage, Chauffage compris, Climatisation réversible, Congélateur, Fer à repasser, Four, Grille pain , Lave linge privatif, Lave vaisselle, Matériel enfant, Micro-ondes, Plaque gaz, Plaque induction, Prise de télévision, Réfrigérateur, Réfrigérateur / congélateur, Salon de jardin, Sèche cheveux, Sèche linge privatif, Table à repasser, Télévision, Wifi

Les + : Appartement 2 chambre(s)
Vue sur montagne



Langues parlées :  ,  , 

Adresse de l'hébergement :

GÎTE "LES ALBÈRES"
Domaine de Castell de Blés
66740 SAINT-GENIS-DES-FONTAINES

Localisation :

Animaux acceptés :Oui
Accès handicapé :Non

MEUBLES DE 60 M2 APPARTEMENT T3 4 PERSONNES



TEBOUL ROMAIN

Cette bâtisse a été restaurée avec passion, afin de vous offrir tout le confort d'aujourd'hui tout en gardant le charme de l'ancien.

La propriété (2 ha) se trouve en campagne, au milieu des vergers où se récoltent les pêches, les nectarines et les abricots.

Au rez-de chaussée d'une maison ancienne, découvrez notre gîte de charme « Vermeille » de 60 m².

Il possède son salon et cuisine ouverte équipée à neuf (four, lave linge, lave vaisselle), une salle de bain avec douche, wc séparés ; à l'étage : 2 chambres (2 lits 80 x 200 et 1 lit 160 x 200). Climatisation dans les chambres.

Devant la maison, le gîte possède sa terrasse privative et l'accès au barbecue aux sarments de vigne dans le parc.

L'accès à tous les autres espaces de détente du mas est libre : le parc, l'aire de jeux des enfants avec trampoline, une salle de jeu intérieure avec babyfoot, billard, jeu d'Arcade, les salons de jardins sous les platanes, les vélos et bien sur la piscine (chauffée et coin jacuzzi).

Meublés

Tél. +33 9 53 33 30 36 +33 6 85 47 72
11 contact@castelldebles.fr
<https://www.castelldebles.fr>

Tarif Mini : non communiqué

Confort:Accès Internet, Aspirateur, Bouilloire électrique , Cafetière, Chauffage, Chauffage compris, Climatisation, Congélateur, Fer à repasser, Four, Grille pain , Lave linge privatif, Lave vaisselle, Matériel enfant, Micro-ondes, Plaque induction, Réfrigérateur, Réfrigérateur / congélateur, Salon de jardin, Sèche cheveux, Table à repasser, Télévision, Wifi

Les + : Appartement, T3 2 chambre(s)



Langues parlées :  ,  , 

Adresse de l'hébergement :

GÎTE "VERMEILLE"
Domaine de Castell de Blés
66740 SAINT-GENIS-DES-FONTAINES

Localisation :

Animaux acceptés :Oui
Accès handicapé :Non

**MEUBLES DE 60 M2 APPARTEMENT
T3 4 PERSONNES**



LETOURNEAU PASCAL

Appartement T3 vue exceptionnelle sur le port de Port-Vendres. Situé au 2eme étage dans une résidence sans ascenseur, sécurisée. L'appartement se compose d'un séjour avec balcon filant, une cuisine toute équipée, 2 chambres : l'une donnant sur le port avec un lit en 140cm et l'autre avec 2 lits de 90cm, salle de bains avec double-vasque et douche de 90x90cm et WC indépendant.

A la demande : lit pour bébé et chaise haute. (gratuit)

Drap à la demande (payant) .

Local vélos sur demande . Meublés

Tél. +33 7 86 31 93 91

letourneau.cecile@orange.fr

**Ouverture du 13/04/2024
au 03/11/2024**

Tarif mini : Semaine : 500,00 €

Confort:Aspirateur, Bouilloire électrique , Cafetière, Chaise bébé, Chauffage, Chauffage électrique, Fer à repasser, Four, Grille pain , Lave linge privatif, Lave vaisselle, Lit bébé, Micro-ondes, Non fumeur, Plaque induction, Prise de télévision, Réfrigérateur, Réfrigérateur / congélateur, Sèche cheveux, Table à repasser, Télévision, Ventilateur, Wifi

Les + : Appartement, T3 2 chambre(s) Vue sur le port Vue village



Langues parlées :

Adresse de l'hébergement :

LA BELLE DOUANIÈRE

7 Quai de la République

66660 PORT-VENDRES

Localisation :

Animaux acceptés :Non

Accès handicapé :Non

**MEUBLES DE 60 M2 MAISON T3 6
PERSONNES**



LEMESRE HERVE

Ancienne cave viticole aménagée en gîtes.

Appartement clair et lumineux avec vue sur les Albères.

Très proche du centre ville historique et à proximité de tous les commerces. Maison située à la sortie du village en direction de Saint-Cyprien.

Appartement au 1er étage, pour 4 à 6 personnes, 2 chambres. Parking réservé à la location. Jardin ombragé avec barbecue. Meublés

Tél. +33 6 52 81 13 32

rvetmarie.l@gmail.com

Tarif Mini : non communiqué

Confort:Aspirateur, Autocuiseur, Bouilloire électrique , Cafetière, Congélateur, Four, Grille pain , Lave linge collectif, Micro-ondes, Réfrigérateur, Réfrigérateur / congélateur, Salon de jardin, Télévision

Les + : Maison, T3 2 chambre(s) Vue sur montagne



Langues parlées : ,

Adresse de l'hébergement :

L'AVOCATIER

25 route de Latour Bas Elne

66200 ELNE

Localisation : En centre ville

Animaux acceptés :Oui

Accès handicapé :Non

MEUBLES DE 60 M2 MAISON T4 5 PERSONNES



SPINK PAUL

Le "Cottage Canigou" est une maison de village en pierre, magnifiquement rénovée et entièrement modernisée. 3 chambres et 3 salles de bain pour 6 personnes. Lit BB.

La maison bénéficie d'un jardin commun et d'une piscine (9m x 6m) lorsqu'il est réservé en même temps que le 3Cottage des Albères" adjacent.

Au rez-de-chaussée, une chambre double avec un espace pour lit bébé si nécessaire. Salle de bain (machine à laver) et WC, salle d'eau avec douche et WC. Accès direct au jardin.

Au 1er étage, une chambre double / triple. Une cuisine entièrement équipée et moderne. Salle à manger et salon avec TV à écran plat / FilmOn. Vue plein sud sur la cour. Au 3ème étage, une troisième chambre avec un lit simple. Idéal pour un enfant plus âgé ou un ado.

WIFI et appels téléphoniques gratuits.

Lits bébé et chaises hautes gratuits.

Linge de maison et serviettes.

Peut-être loué en combinaison avec le Cottage des Albères, Roussillon Farmhouse et Mas d'en Porte pour accueillir jusqu'à 32

personnes. Meublés

Tél. +33 4 68 85 07 55 +33 4 47 49 63

77 roussillon@binternet.com

<http://www.RoussillonFarmhouse.com>



Langues parlées :

Adresse de l'hébergement :
COTTAGE LE CANIGOU
19 Cami del Vilar

66740 VILLELONGUE-DELS-MONTS

Localisation :

Animaux acceptés : Oui

Accès handicapé : Non

Tarif Mini : non communiqué

Confort: Accès Internet, Aspirateur, Bouilloire électrique, Cafetière, Chaise bébé, Chauffage, Cheminée, Fer à repasser, Four, Grille pain, Lave linge privatif, Lave vaisselle, Lecteur DVD, Micro-ondes, Réfrigérateur, Réfrigérateur / congélateur, Salon de jardin, Sèche linge privatif, Télévision

Les + : Maison, T4 3 chambre(s)

MEUBLES DE 60 M2 T2 4 PERSONNES

NC

VOS TEUN

Appartement 7 - Suite Romana

Salon - 2 chambres - salle de bain. Meublés

Tél. +33 4 68 21 75 14 +33 6 73 56 91

73 vosdeboer@hotmail.com

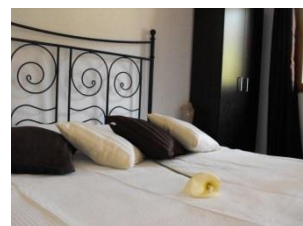

Langues parlées : , , ,

Adresse de l'hébergement :
ROMANA

50 rue dels Castanyers

66690 SOREDE

Localisation :

Animaux acceptés : Non

Accès handicapé : Non

Tarif Mini : non communiqué

Confort: Aspirateur, Baignoire bébé, Cafetière, Chaise bébé, Chauffage, Fer à repasser, Four, Lave linge collectif, Lit bébé, Micro-ondes, Réfrigérateur / congélateur, Salon de jardin, Table à repasser, Télévision, Wifi

Les + : T2

MEUBLES DE 60 M2 T3 6 PERSONNES



ARNAUDIN ALAIN

T3 de 60m², 4 à 6 personnes, situé dans une résidence de 15 appartements avec piscine et emplacement de parking privé. Location du dimanche au dimanche pour éviter les bouchons. Séjour avec cuisine équipée, four, hotte, réfrigérateur-congélateur, plaque induction, micro ondes, lave vaisselle, cafetières filtres et Senséo, grille pain, bouilloire. Canapé convertible type rapido (les coussins restent en place) avec couchage en 140. Une chambre de 10m² avec un lit de 160. Une chambre de 12m² avec un lit de 160 séparable en 2 lits de 80. Fourniture de couettes et linge de lit. Placard avec penderie et étagères dans chaque chambre. Salle d'eau avec douche à l'italienne, machine à laver et sèche linge. Terrasse de 18m² face à la mer avec salon de jardin, transats et bains de soleil. WIFI, chaîne hifi
Possibilité de location de linge de toilette, 10€/semaine/personne, location de torchons et serviettes de table, 15€/semaine.
Appartement non fumeur.
Les animaux ne sont pas admis Meublés
Tél. +33 6 52 78 19 67
arnaud1955@hotmail.fr



Langues parlées : 

Adresse de l'hébergement :
LES BALCONS DE TERRIMBO
2 impasse André Derain
66290 CERBERE

Localisation :
Animaux acceptés :Non
Accès handicapé :Non

Tarif Mini : non communiqué
Confort:Aspirateur, Autocuiseur, Bouilloire électrique , Cafetière, Chaîne Hifi, Chaise bébé, Chauffage, Congélateur, Fer à repasser, Four, Grille pain , Lave linge privatif, Lave vaisselle, Lecteur DVD, Lit bébé, Micro-ondes, Non fumeur, Radio réveil ou radio, Réfrigérateur, Réfrigérateur / congélateur, Salon de jardin, Sèche cheveux, Sèche linge privatif, Table à repasser, Télévision, Ventilateur, Wifi
Les + : T3 2 chambre(s) Vue sur la mer

MEUBLES DE 60 M2 T3 6 PERSONNES

NC

GONZALEZ MARIE-JOSE

Appartement en rez de chaussée situé dans une maison traditionnelle au centre du village de Cerbère à 2 minutes de la plage et des commerces .Il peut accueillir jusqu'à 6 personnes avec son séjour, son coin cuisine , ses deux chambres (2 couchages en 140 et 2 lits superposés en 90)et sa salle d'eau. Le coin cuisine ouvre sur une cour en partie couverte à l'arrière de la maison. Elle sera appréciée pour prendre ses repas à l'extérieur avec son barbecue .La location entièrement meublée et équipée est idéale pour passer d'agréables moments en famille ou entre amis. Possibilité de louer l'appartement mitoyen portant la capacité d'accueil à 10 personnes. Cerbère, dernier village avant l'Espagne est la station balnéaire la plus au sud de la France. Le village accueille en été des vacanciers désireux de profiter de sa tranquillité et de son authenticité .Ils peuvent profiter de la baignade sur sa plage principale et ses criques sauvages ainsi que toute l'année les circuits de randonnée . Meublés
Tél. +33 4 68 88 41 89 +33 6 14 90 40 86 mj.gonzalez@hotmail.fr



Langues parlées : , , 

Adresse de l'hébergement :
MITJAVILLE 2
14 rue Dominique Mitjaville
66290 CERBERE

Localisation : Dans le village
Commerces Mer
Animaux acceptés :Oui
Accès handicapé :Non

Tarif Mini : non communiqué
Confort:Aspirateur, Autocuiseur, Bouilloire électrique , Cafetière, Chauffage, Congélateur, Fer à repasser, Four, Grille pain , Lave linge privatif, Micro-ondes, Réfrigérateur, Salon de jardin, Télévision, Ventilateur
Les + : T3 2 chambre(s) Vue village

MEUBLES DE 61 M2 APPARTEMENT 6 PERSONNES



CHOCHOIS NICOLAS

Appartement T3 rénové de 61m2 en plein cœur de Port Vendres. Idéalement situé à 150m du port dans une rue calme, au 1er étage d'une résidence de 6 appartements. Tous les commerces sont à proximité (boulangerie, bars, restaurants, et même un supermarché à 300m...). Vous y trouverez tout le confort nécessaire pour passer un agréable séjour.

Pièce principale climatisée de 30m2 composée d'un salon/salle à manger et d'une cuisine ouverte. Cuisine toute équipée : Four, plaque induction, lave-vaisselle, micro-ondes, frigo avec compartiment congélateur, cafetières, bouilloire, grille-pain...etc

Chambre 1 avec lit 140 et un grand placard. Chambre 2 avec 2 lits en 90 et un grand placard. Canapé convertible 2 places neuf dans le salon.

Salle de bain équipée d'une douche + lave-linge et sèche-linge. WC séparés. Meublés

Tél. +33 7 52 03 33 02

leclan66portvendres@gmail.com

Tarif Mini : non communiqué

Confort:Appareil à raclette, Aspirateur, Autocuiseur, Baignoire bébé, Bouilloire électrique , Cafetière, Chaise bébé, Chauffage, Chauffage électrique, Climatisation, Climatisation réversible, Congélateur, Four, Grille pain , Jeux de société , Lave linge privatif, Lave vaisselle, Lit bébé, Micro-ondes, Plaque induction, Radio réveil ou radio, Réfrigérateur, Sèche linge privatif, Télévision, Ventilateur

Les + : Appartement 2 chambre(s)



Langues parlées : 

Adresse de l'hébergement :
CHOCHOIS NICOLAS
13 Rue Camille Pelletan
66660 PORT-VENDRES

Localisation :

Animaux acceptés :Non
Accès handicapé :Non

MEUBLES DE 61 M2 APPARTEMENT T3 4 PERSONNES



PEYRAT MARIE

À 5 min de la plage et de la crique de la Mauresque, face à la place du marché et de l'Obélisque, près du port : vente de poisson auprès des pêcheurs locaux.

Appartement avec 2 chambres et une grande pièce salon/cuisine de 61 m². Entièrement rénové, très calme et lumineux.

Lits faits à l'arrivée, linge de toilette fourni.

Ménage de fin de séjour obligatoire : 108€/séjour.

A proximité immédiate des commerces, cafés et restaurants, à 5 min d'un supermarché. Meublés

Tél. +33 6 87 17 79 02

marie.peyrat@gmail.com

<https://www.abritel.fr/location-vacances/p2150542?adultsCount=1>

Tarif Mini : non communiqué

Confort:Accès Internet, Aspirateur, Baignoire bébé, Bouilloire électrique , Cafetière, Chauffage, Climatisation, Climatisation réversible, Fer à repasser, Four, Grille pain , Jeux de société , Lave linge privatif, Lave vaisselle, Lit bébé, Matériel enfant, Micro-ondes, Non fumeur, Plaque électrique, Presse agrumes, Réfrigérateur / congélateur, Sèche cheveux, Table à repasser, Télévision, Wifi

Les + : Appartement, T3 2 chambre(s) Vue village



Langues parlées : , , 

Adresse de l'hébergement :
PORTUS VENERIS
1 Rue Henry Dunant
66660 PORT-VENDRES

Localisation :

Animaux acceptés :Non
Accès handicapé :Non

MEUBLES DE 63 M2 T3 4 PERSONNES

NC

LEBERGER PIERRE

T3 pour 4 ou 6 personnes. 1er étage d'une maison. 1 séjour (canapé-lit 160), 2 chambres (lit 160 dans chacune) - 1 salle d'eau/wc - 1 buanderie. Climatisation réversible. Vue magnifique sur le port à 180°.Linge de maison fourni. Meublés
Tél. +33 4 30 19 50 04 +33 6 43 18 69
70 pierre.leberger@neuf.fr



Langues parlées : 

Adresse de l'hébergement :
LEBERGER PIERRE
22 Rue Lamartine
66660 PORT-VENDRES

Localisation :

Animaux acceptés :Non
Accès handicapé :Non

Tarif Mini : non communiqué

Confort:Cafetière, Chaîne Hifi, Climatisation, Congélateur, Lave linge privatif, Lave vaisselle, Lecteur DVD, Micro-ondes, Réfrigérateur, Sèche linge privatif, Télévision, Wifi

Les + : T3 2 chambre(s) Vue sur la mer Vue village

MEUBLES DE 64 M2 APPARTEMENT 4 PERSONNES **NC**

CANTY CLAIRE

C'est au 2^{ème} étage d'une résidence calme que vous trouverez ce charmant appartement avec vue sur le port.

Il se compose d'une cuisine indépendante équipée d'un four, de plaques à induction, d'une hotte, d'un lave-vaisselle, d'une machine à espresso, d'un micro-ondes et d'un grille-pain.

La pièce à vivre propose un coin salle à manger avec une capacité de 6 couverts et un coin salon avec télévision, un canapé clic-clac et donnant sur un balcon avec vue sur le port.

Cet appartement possède deux chambres. L'une propose 2 lits de 90 cm, avec placard / penderie. Idéale pour les enfants (à disposition, un lit parapluie, le nécessaire pour le bain et quelques livres).

La seconde avec un lit en 140 cm et un placard / penderie.

La salle de bain est dotée d'une machine à laver.
WC indépendant.

Les plus de l'appartement : chaise-haute, lit parapluie, baignoire bébé.

Location possible pour le week end hors période de vacances scolaires Meublés
Tél. +33 6 42 71 53 92
cantlyclaire@gmail.com

Tarif Mini : non communiqué

Confort:Aspirateur, Baignoire bébé, Bouilloire électrique , Cafetière, Chaise bébé, Chauffage, Fer à repasser, Four, Four combiné, Grille pain , Lave vaisselle, Matériel enfant, Micro-ondes, Plaques vitrocéramiques, Réfrigérateur, Réfrigérateur / congélateur, Table à repasser, Télévision

Les + : Appartement 2 chambre(s)
Vue sur le port



Langues parlées : , 

Adresse de l'hébergement :
CANTY CLAIRE

1 Rue Arago
66660 PORT-VENDRES
Localisation :

Animaux acceptés :Oui
Accès handicapé :Non

MEUBLES DE 64 M2 APPARTEMENT T2 4 PERSONNES



JALIBERT ANNE

Appartement en rez-de-chaussée d'une maison bourgeoise. Aux portes de l'Espagne, au cœur de la Côte Rocheuse, le village de Cerbère accueille les amateurs de calme et de nature.

Situé à moins de 5 mn des plages, des commerces et du village, ce grand appartement pour 4 personnes, à la décoration soignée, offre deux pièces donnant sur un patio semi-couvert, à l'abri du vent, avec coin salon, entouré de verdure.

Chambre (1 lit en 140), grande pièce salon (canapé convertible 2 personnes)/salle à manger et cuisine ouverte. Salle de bain avec douche, baignoire et WC.

En pleine saison location exclusivement à la semaine.

Nombreuses randonnées, mais aussi de magnifiques fonds sous-marins (réserve naturelle marine) à proximité. Meublés
Tél. +33 6 15 02 22 34
ajalibertfaure@aol.com

Tarif mini : Semaine : 665,00 €

Confort:Accès Internet, Aspirateur, Bouilloire électrique , Cafetière, Chaise bébé, Fer à repasser, Four, Grille pain , Lave linge privatif, Lave vaisselle, Lit bébé, Micro-ondes, Non fumeur, Plaque électrique, Presse agrumes, Réfrigérateur, Salon de jardin, Sèche cheveux, Table à repasser, Télévision, Wifi

Les + : Appartement, T2 1 chambre(s)



Langues parlées : , , 

Adresse de l'hébergement :
LE PATIO

3 avenue de la Côte Vermeille
66290 CERBERE
Localisation :

Animaux acceptés :Non
renseigné
Accès handicapé :Non

MEUBLES DE 64 M2 MAISON 4 PERSONNES



MAS COULOUMINE

Le gîte Le Néoulous saura vous séduire par son espace privatif extérieur avec barbecue, sa piscine commune et sécurisée, son sauna et son terrain de pétanque.

Composé de 2 chambres, d'une cuisine équipée, un espace salon/salle à manger, salle de bain avec douche italienne, 2 wc et lave-linge privé.

Climatisation, wifi et parking privatif. Les animaux sont admis sous réserve. Meublés

Tél. +33 4 68 22 36 07 +33 6 32 71 16

89 mas-couloumine@wanadoo.fr

<http://www.mas-couloumine.com/>

Tarif Mini : non communiqué

Confort:Accès Internet, Aspirateur, Cafetière, Chauffage, Climatisation, Congélateur, Fer à repasser, Grille pain , Lave linge privatif, Lave vaisselle, Micro-ondes, Plaque électrique, Plaque gaz, Plaques vitrocéramiques, Réfrigérateur, Sèche cheveux, Table à repasser, Télévision, Wifi

Les + : Maison 2 chambre(s)



Langues parlées :

Adresse de l'hébergement :
MAS COULOUMINE
38 ROUTE DE BAGES
66200 ELNE

Localisation :

Animaux acceptés :Non
renseigné

Accès handicapé :Non renseigné

MEUBLES DE 65 M2 APPARTEMENT 4 PERSONNES



FONCIA VERMEILLE IMMOBILIER

Cet appartement de vacances est situé à deux pas de la criée de Port-Vendres dans la rue de la Mirande, dans un environnement calme. Le logement est spacieux, lumineux et bien équipé.

Commerces et restaurants à proximité immédiate (600 mètres). L'anse de la Mauresque se situe à 500 mètres à pieds. Le bus à 1 Euro vous emmènera aisément jusqu'à Perpignan en passant par Collioure, Argelès-Sur-Mer, Saint Cyprien...

Situé au 1er étage d'une petite copropriété, il se compose d'une cuisine équipée ouverte sur un spacieux séjour avec accès balcon vue mer, une chambre avec un lit double (140*190 cm), une deuxième chambre avec 2 lits simples (90*190 cm), une salle d'eau avec douche, un WC séparé. Meublés

Tél. +33 4 68 88 06 61 banyuls-

vacances@foncia.fr

https://vacances.foncia.com/location-mer/languedoc-roussillon/banyuls-sur-mer/appartement-4-personnes-BN480-002-22?q=PORT%20VENDRES&limit=10&adults=1&start_date=2023-08-19&end_date=2023-08-26

Tarif Mini : non communiqué

Confort:Accès Internet, Aspirateur, Bouilloire électrique , Cafetière, Climatisation réversible, Congélateur, Four, Grille pain , Jeux de société , Lave linge privatif, Lave vaisselle, Non fumeur, Plaque gaz, Réfrigérateur, Sèche cheveux, Table à repasser, Télévision, Wifi

Les + : Appartement 2 chambre(s) Vue sur le port



Langues parlées : ,

Adresse de l'hébergement :
LA MIRANDE 2
8 Route de la Miranda
66660 PORT-VENDRES

Localisation :

Animaux acceptés :Non
Accès handicapé :Non

MEUBLES DE 65 M2 APPARTEMENT 4 PERSONNES NC

BJORNVOLD REGINA

Appartement au rez-de-chaussée d'une villa. Piscine d'eau salée, terrasse, barbecue, mobilier de jardin... Meublés

Tél. +33 6 77 94 71 79

regina.bjornvold@gmail.com



Langues parlées : ,

Tarif Mini : non communiqué

Confort:Accès Internet, Appareil à raclette, Aspirateur, Autocuiseur, Bouilloire électrique , Câble / satellite, Cafetière, Congélateur, Fer à repasser, Four, Grille pain , Lave linge privatif, Lave vaisselle, Micro-ondes, Non fumeur, Plaque électrique, Plaque induction, Réfrigérateur / congélateur, Salon de jardin, Sèche cheveux, Sèche linge privatif, Table à repasser, Ventilateur, Wifi

Les + : Appartement

Adresse de l'hébergement :
VILLA HEUREUSE
37 Avenue de la Vallée Heureuse
66690 SOREDE

Localisation :

Animaux acceptés :Oui
Accès handicapé :Non

MEUBLES DE 65 M2 APPARTEMENT 5 PERSONNES NC

MIRALLES SONIA

Ce grand appartement de 65 m2 vient d'être rénové. La cuisine est ouverte sur le salon et la loggia, qui donne sur la cour intérieure. Il n'y a pas de vue sur la mer. L'appartement est situé au 4ème étage, sans ascenseur. Il n'y a pas de parking, mais les places de stationnement dans les rues adjacentes sont gratuites.

Deux chambres :

Chambre parentale (donne sur la loggia) : lit 140*190.

Chambre des enfants (donne sur la rue) : un lit 140*190, un lit superposé une place 90*190, un lit bébé 70*140.

Il y a tout l'équipement pour bébé : lit, baignoire, matelas à langer, transat, chaise haute. Des jeux, livres, feuilles, feutres, etc. pour les grands et petits.

Il y a des ventilateurs dans chaque pièce (trois plafonniers et une colonne).

Il y a une connexion Internet wifi ainsi qu'une télévision neuve (avec TNT).

Les arrivées/départs, le ménage et le linge sont gérés par une concierge.

Le linge de maison est en option : 10 € par personne. Meublés

Tél. +33 6 51 86 81 29 mirallessonia@yahoo.fr

https://www.airbnb.fr/rooms/51384079?preview_for_ml=true&source_impression_id=p3_1678180651_FF6R%2F%2FZDv3fYNmRO

Ouverture du 04/04/2022 au 28/02/2025

Tarif mini : Semaine : 350,00 €

Confort: Accès Internet, Aspirateur, Baignoire bébé, Bouilloire électrique, Cafetière, Chaise bébé, Chauffage, Congélateur, Fer à repasser, Four, Grille pain, Jeux de société, Lave linge privatif, Lave vaisselle, Lit bébé, Matériel enfant, Micro-ondes, Réfrigérateur, Sèche cheveux, Table à repasser, Télévision, Ventilateur, Wifi

Les + : Appartement 2 chambre(s) Avec vis-à-vis



Langues parlées : 

Adresse de l'hébergement :

MIRALLES SONIA
8 bis Rue Jules Ferry
66660 PORT-VENDRES

Localisation :
Animaux acceptés : Non
Accès handicapé : Non

MEUBLES DE 65 M2 APPARTEMENT 6 PERSONNES



WAMBERGUE CHRISTIAN

Appartement 65m2 + parking privé sécurisé gratuit avec vue dégagée sur le port de commerce. 6 personnes.

L' appartement se décompose ainsi :

Une salle à manger complète + Canapé Rapido convertible en lit 2 places (140x190) ouverte sur une cuisine aménagée avec Lave vaisselle - Grand frigo

Tout le matériel de cuisine + assiettes - verres - couverts - plats...

Deux chambres :

1ère – Lit 140x190 + Grand dressing + 2 Chevets

2ème – 2 Lits 90x190 + Grand dressing + 2 Chevets + téléviseur

Pour l'hygiène de chacun, tous les lits sont équipés de protège- matelas et surmatelas jetables changés entre chaque location.

+ lit bébé + chaise bébé + baignoire bébé.

Salle de bain indépendante avec douche à l'italienne + machine à laver, WC indépendant.

Espace Bureau : Bureau avec tiroirs + Box SFR + WIFI

Ascenseur et place de parking privée fermée par un portail électrique. Meublés

Tél. +33 6 81 15 59 77

christian.sylvie82@free.fr

https://www.abritel.fr/location-vacances/p2023071?noDates=true&uni_id=2198962

Tarif Mini : non communiqué

Confort: Aspirateur, Autocuiseur, Baignoire bébé, Bouilloire électrique, Cafetière, Chaise bébé, Chauffage, Chauffage compris, Chauffage d'appoint, Chauffage électrique, Congélateur, Fer à repasser, Four, Grille pain, Lave linge privatif, Lave vaisselle, Lit bébé, Matériel enfant, Micro-ondes, Non fumeur, Radio réveil ou radio, Réfrigérateur, Salon de jardin, Sèche cheveux, Télévision, Ventilateur, Wifi

Les + : Appartement 2 chambre(s) Vue sur le port Vue village

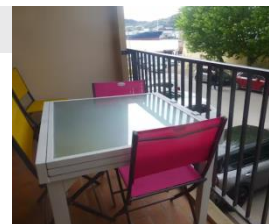

Langues parlées : 

Adresse de l'hébergement :
BERENMAT
5 rue Vauban

66660 PORT-VENDRES

Localisation :

Animaux acceptés : Non

Accès handicapé : Non

MEUBLES DE 65 M2 APPARTEMENT 6 PERSONNES NC

FORICHON PASCAL ET ERIC

Charmant appartement de 65m² climatisé à Port-Vendres, avec vue mer, à moins de 100 m de la plage, au 1er étage (sans ascenseur). Pouvant accueillir jusqu'à 6 voyageurs, il se compose d'une jolie pièce à vivre de 33 m², d'une cuisine équipée, de 2 belles chambres et d'une salle d'eau (avec douche).

La pièce de vie est répartie en 3 espaces : cuisine équipée, ouverte sur un espace salle à manger et un coin salon (TV, canapé convertible pour 2 personnes).

La première chambre dispose d'un lit queen-size (160/200) et la seconde chambre, de 2 lits simples.

La salle d'eau avec douche et le WC sont séparés.

A l'extérieur, une belle terrasse de 15m² idéale pour profiter du lever de soleil sur la mer ou d'un petit déjeuner à l'extérieur.

Pour votre confort, les draps et serviettes sont inclus, le WIFI est à votre disposition.

Un parking privé et sécurisé par un portail est disponible.

Meublés
Tél. lamauresque.sci@gmail.com
<https://cocoona.fr/location-court-sejour/port-vendres-66/la-baie-5200/>

Tarif Mini : non communiqué
Confort: Accès Internet, Bouilloire électrique, Cafetière, Climatisation, Climatisation réversible, Four, Grille pain, Lit bébé, Micro-ondes, Non fumeur, Sèche cheveux, Télévision, Wifi

Les + : Appartement 2 chambre(s)
Vue sur la campagne Vue sur la mer



Langues parlées :

Adresse de l'hébergement :
LA BAIE - LA MAURESQUE
2 Chemin de la Mauresque
66660 PORT-VENDRES

Localisation :
Animaux acceptés : Non
Accès handicapé : Non

MEUBLES DE 65 M2 APPARTEMENT 6 PERSONNES NC

SCI LA MAURESQUE

Bel appartement climatisé, au 2ème et dernier étage, avec vue mer et à quelques mètres de la plage. D'une superficie de 65m², il peut accueillir jusqu'à 6 voyageurs.

Il se compose : d'une belle pièce à vivre de 33m², avec coin salon (TV, canapé convertible), d'une cuisine ouverte équipée (four, plaques, lave-vaisselle...), de 2 belles chambres (une chambre double avec lit en 160 et l'autre avec deux lits simples), d'une salle d'eau avec douche et d'un WC séparé.

Une terrasse de 15m² vous permettra de profiter de repas avec vue mer.

Pour votre confort, les draps et serviettes sont inclus ; WIFI, lit bébé sur demande, parking privé.

Les animaux ne sont pas admis.

Meublés
Tél. <https://cocoona.fr/location-court-sejour/port-vendres-66/lanse-5201/>

Tarif Mini : non communiqué
Confort: Accès Internet, Bouilloire électrique, Cafetière, Climatisation réversible, Four, Grille pain, Lave vaisselle, Lit bébé, Micro-ondes, Plaques vitrocéramiques, Réfrigérateur / congélateur, Télévision, Wifi
Les + : Appartement 2 chambre(s)
Vue sur la mer

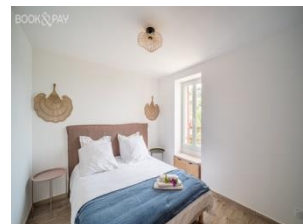

Langues parlées :

Adresse de l'hébergement :
L'ANSE - LA MAURESQUE
2 Chemin de la Mauresque
66660 PORT-VENDRES

Localisation :
Animaux acceptés : Non
Accès handicapé : Non

**MEUBLES DE 65 M2 APPARTEMENT
MAISON T2 2 PERSONNES**



CAZENEUVE SOPHIE

Au domaine des Albères, sur les hauteurs du village de Laroque des Albères situé à 2 km, le gîte Bel Horizon vous ouvre ses portes sur une vue imprenable !

A chaque heure, sa terrasse ! Vous apprécierez de lézarder à l'ombre ou au soleil.

Avec un accès par quelques marches, et son entrée indépendante, ce superbe gîte avec sa cuisine entièrement équipée, sa salle à manger et son séjour (poêle à bois avec insert) ouvert sur une vue à couper le souffle vous offrira un séjour inoubliable.

Vous accéderez aux extérieurs par la cuisine ou par la salle à manger.

La chambre est équipée d'un lit 180 et d'une salle de bains attenante avec baignoire balnéo et wc.

L'entrée au jardin est commune avec le second gîte mitoyen (2 pers), sans vis à vis. Le jardin est non clos.

Parking devant le gîte.

De magnifiques randonnées vous attendent en partant du gîte. A 650 m du gîte, vous aurez la possibilité d'accéder gratuitement à la piscine commune (du 15 juin au 15 septembre) et au terrain de tennis. Meublés

Tél. +33 6 99 02 39 14

bouti31@gmail.com <https://www.gites-de-france.com/fr/occitanie/pyrenees-orientales/bel-horizon-66g109353>

Tarif Mini : non communiqué

Confort:Accès Internet, Aspirateur, Autocuiseur, Baignoire bébé, Bouilloire électrique , Câble / satellite, Cafetière, Chaise bébé, Chauffage, Cheminée, Climatisation, Climatisation réversible, Congélateur, Fer à repasser, Four, Grille pain , Lave linge privatif, Lave vaisselle, Lecteur DVD, Lit bébé, Micro-ondes, Plaque induction, Poêle, Réfrigérateur, Réfrigérateur / congélateur, Salon de jardin, Sèche cheveux, Table à repasser, Télévision, Wifi

Les + : Appartement, Maison, T2 1 chambre(s) Vue sur montagne



Langues parlées : ,

Adresse de l'hébergement :
BEL HORIZON
25 allée des trois Termes
66740 LAROQUE-DES-ALBERES

Localisation :

Animaux acceptés :Non
Accès handicapé :Non

**MEUBLES DE 65 M2 APPARTEMENT
T4 4 PERSONNES**

NC

BOURGIN LISE

Un appartement de 63 m², idéal pour 4 personnes. Equipement literie complète refait à neuf et rafraîchissement de la décoration.

Située à 275 m d'altitude, sur les hauteurs d'un domaine privé, le gîte est idéal pour passer des vacances au calme en famille ou entre amis. Vous pourrez profiter d'une vue imprenable sur la mer, la plaine et le massif des Albères. A 17 km des plages, 20 de l'Espagne, la maison est le départ de quantité de randonnées. Accès réservé à la piscine et au tennis de la copropriété du Domaine des Albères. A bientôt ! Meublés

Tél. +33 6 12 33 59 72 lise.bourgin@orange.fr
<https://consiciencenomade.wixsite.com/lescheneslieges>



Langues parlées : ,

Adresse de l'hébergement :
LES CHÊNES-LIÈGES
79 chemin du Vilar
66740 LAROQUE-DES-ALBERES

Localisation : A la

campagne Périphérie de la

ville Vue panoramique

Animaux acceptés :Non

Accès handicapé :Non

Tarif Mini : non communiqué

Confort:Accès Internet, Appareil à raclette, Aspirateur, Autocuiseur, Bouilloire électrique , Cafetière, Chauffage, Chauffage compris, Cheminée insert, Climatisation, Congélateur, Fer à repasser, Four, Grille pain , Lave linge privatif, Lave vaisselle, Lecteur DVD, Micro-ondes, Non fumeur, Plaque électrique, Plaques vitrocéramiques, Presse agrumes, Prise de télévision, Radio réveil ou radio, Réfrigérateur, Réfrigérateur / congélateur, Salon de jardin, Sèche cheveux, Table à repasser, Télévision, Wifi

Les + : Appartement, T4 2 chambre(s) Vue sur la campagne Vue sur la mer Vue sur montagne Vue village

**MEUBLES DE 65 M2 MAISON 5
PERSONNES**

NC

BEGHIN YVES

Maison de village pour 5 pers., proche du centre et des commerces. 2 chambres, terrasse orientée sud avec vue dégagée sur les Albères, barbecue. Meublés

Tél. 0032 475 49 89

35 yves.beghin@symbolicus.net



Langues parlées : , ,

Adresse de l'hébergement :
BEGHIN YVES
36 rue Saint Jacques
66690 SOREDE

Localisation : Dans le village

Animaux acceptés :Non
renseigné

Accès handicapé :Non

Tarif Mini : non communiqué **Tarif**

Maxi : non communiqué

Confort:Aspirateur, Bouilloire électrique , Cafetière, Chaîne Hifi, Chauffage compris, Chauffage d'appoint, Climatisation réversible, Fer à repasser, Four, Grille pain , Lave linge privatif, Lecteur DVD, Micro-ondes, Plaque gaz, Plaques vitrocéramiques, Radio réveil ou radio, Réfrigérateur / congélateur, Salon de jardin, Sèche cheveux, Table à repasser, Télévision

Les + : Maison 2 chambre(s)

MEUBLES DE 65 M2 T3 4 PERSONNES



GORNY JEREMY

Maison toute neuve à louer climatisée à Laroque des Albères, dans une propriété privée avec piscine 10 m X 5 m. Pour 4 adultes et possibilité 2 enfants. Au rez-de-chaussée, suite parentale avec lit en 160 et salle d'eau avec WC séparé, 1 cuisine équipée, four multifonctions, frigo-congélateur, lave-vaisselle, lave-linge, piscine, terrain avec jeux pour les enfants. A l'étage 1 salon télé, 1 chambre avec 2 lits 1 personne, 1 salle d'eau avec WC. Meublés
Tél. +33 4 11 93 03 20 +33 6 74 08 21 18 j.gorny66@gmail.com
<https://www.gite-elpacha.com>



Langues parlées :

Adresse de l'hébergement :
EL PACHA II
14 rue San Sebastià
66740 LAROQUE-DES-ALBERES
Localisation : A la campagne
Périphérie de la ville
Animaux acceptés :Oui
Accès handicapé :Non

Tarif Mini : non communiqué

Confort:Accès Internet, Aspirateur, Autocuiseur, Baignoire bébé, Bouilloire électrique , Cafetière, Chaîne Hifi, Chaise bébé, Chauffage, Climatisation réversible, Congélateur, Fer à repasser, Four, Grille pain , Jeux de société , Lave linge privatif, Lave vaisselle, Lecteur DVD, Lit bébé, Matériel enfant, Micro-ondes, Non fumeur, Plaque électrique, Plaques vitrocéramiques, Presse agrumes, Radio réveil ou radio, Réfrigérateur, Réfrigérateur / congélateur, Réhausseur, Salon de jardin, Sèche cheveux, Télévision, Wifi

Les + : T3 2 chambre(s) Vue sur montagne

MEUBLES DE 65 M2 T3 4 PERSONNES



MABILLE CHRISTIANE ET PAZOLA-MABILLE SERGE

Appartement de 65 m² avec un grand balcon, situé au 1er étage, directement face au Port de Plaisance, près des commerces. Vue panoramique sur le port, Collioure à 2km au nord, Plages de Paulilles et Cap Béar à 2km au sud. Stationnement gratuit à proximité immédiate (voie publique). Possibilité d'emplacement dans un parking couvert (se renseigner). Gare SNCF à 600m, Arrêt du Bus LIO à 1€ à 150m. Meublés
Tél. +33 6 18 47 57 62
se.paz@free.fr



Langues parlées : , , ,

Adresse de l'hébergement :
PAZOLA-MABILLE SERGE
7 Quai de la République
66660 PORT-VENDRES
Localisation : Mer En centre ville
Vue panoramique Grand Site Occitanie Plage
Animaux acceptés :Non
Accès handicapé :Non

Tarif Mini : non communiqué

Confort:Aspirateur, Autocuiseur, Bouilloire électrique , Cafetière, Chauffage, Climatisation, Climatisation réversible, Congélateur, Fer à repasser, Four, Grille pain , Lave linge privatif, Lave vaisselle, Lecteur DVD, Micro-ondes, Non fumeur, Plaque électrique, Presse agrumes, Réfrigérateur, Réfrigérateur / congélateur, Sèche cheveux, Table à repasser, Télévision, Wifi

Les + : T3 2 chambre(s) Vue sur le port

**MEUBLES DE 67 M2 APPARTEMENT
T3 4 PERSONNES NC**

**M ET MME PONTROUÉ
BERNARD ET GISELE**

Appartement T3 de 67m² tout confort et climatisé, situé au 1er étage avec ascenseur au centre-ville de Port-Vendres avec vue sur le port. Le côté séjour donne sur la place de l'obélisque et le côté nuit sur un espace calme.

L'appartement très lumineux se compose d'une salle à manger de 19m² et d'une cuisine attenante de 10m², de deux chambres de 9.5m² et 11.7m², d'une salle d'eau et d'un WC indépendant.

Décoré avec soins, dans une ambiance "bateau".
Parking à proximité.

Marché le samedi sur la place de l'obélisque, commerces et services variés au centre-ville, à proximité. Activités nautiques, culturelles et gastronomiques. Meublés
Tél. +33 6 08 34 30 12
bernard.pontroue@wanadoo.fr

Tarif Mini : non communiqué
Confort:Accès Internet, Autocuiseur, Bouilloire électrique , Cafetière, Chauffage, Chauffage électrique, Climatisation, Fer à repasser, Four, Grille pain , Lave linge privatif, Lave vaisselle, Lit bébé, Matériel enfant, Micro-ondes, Non fumeur, Plaque induction, Presse agrumes, Prise de télévision, Réfrigérateur, Réfrigérateur / congélateur, Réhausseur, Sèche cheveux, Table à repasser, Télévision, Wifi

Les + : Appartement, T3 2 chambre(s) Vue sur la mer Vue sur le port



Langues parlées :

Adresse de l'hébergement :
SOLEIL CATALAN
5 Avenue Vauban
66660 PORT-VENDRES
Localisation :

Animaux acceptés :Non
Accès handicapé :Non

**MEUBLES DE 68 M2 APPARTEMENT
T3 4 PERSONNES**

PACCAUD VALERIE

Nous vous accueillons dans un appartement indépendant, au cœur du village d'Ortaffa, idéalement situé au carrefour de nombreuses directions. A quelques kms des plages des villages typiques de la Côte Catalane tels que Collioure ou Saint-Cyprien. A moins de 15 minutes, découvrez la plaine (Perpignan) aussi bien que la montagne (Albères et Vallespir). Faites-vous dorloter dans les stations thermales proches : Le Boulou, Céret ou Amélie les Bains, ou profitez des sources d'eaux chaudes naturelles un peu plus loin, au pied du Mont Canigou.

A moins de 20 mn de route, l'Espagne vous propose de venir à la rencontre de ses traditions.

Entrée individuelle, sur une cuisine aménagée et fonctionnelle. La grande chambre (lit en 140) donne sur un patio et son jardin privatif. Une 2ème chambre 2 lits en 90, ou couchage 2 pl.

Dans le séjour, donnant également sur le patio, un canapé pouvant servir de lit d'appoint pour 1 enfant.

Salle de bain avec douche à l'italienne.

Place de parking privative. Meublés
Tél. +33 6 17 31 87 40
javaflo@orange.fr

Tarif Mini : non communiqué
Confort:Accès Internet, Aspirateur, Autocuiseur, Bouilloire électrique , Cafetière, Chaise bébé, Chauffage, Fer à repasser, Four, Grille pain , Jeux de société , Lave linge privatif, Lave vaisselle, Lit bébé, Micro-ondes, Non fumeur, Plaque gaz, Réfrigérateur, Salon de jardin, Sèche cheveux, Table à repasser, Télévision, Ventilateur, Wifi
Les + : Appartement, T3 2 chambre(s)



Langues parlées : , ,

Adresse de l'hébergement :
L'HORTUS CAT
5 Rue des Fleurs
66560 ORTAFFA
Localisation :

Animaux acceptés :Non
Accès handicapé :Non

MEUBLES DE 70 M2 APPARTEMENT 4 PERSONNES NC

FOURCADE JEAN

Appartement de 70m2 de plain pied dans maison au cœur du village. Grande terrasse ombragée, barbecue, jardinet. Place de parking privée avec accès direct à la maison. Proche des commerces. Meublés
Tél. +33 4 68 66 55 40 +33 6 99 16 22 74 fourcadejacques81@gmail.com



Langues parlées : 

Adresse de l'hébergement :
A L'OMBRE DES
MICOCOULIERS
16 bis rue du Centre
66690 SOREDE

Localisation : Dans le village
Animaux acceptés : Oui
Accès handicapé : Non

Tarif Mini : non communiqué
Confort: Aspirateur, Autocuiseur, Bouilloire électrique, Cafetière, Congélateur, Four, Lave linge privatif, Lave vaisselle, Micro-ondes, Plaque gaz, Réfrigérateur / congélateur, Table à repasser
Les + : Appartement 2 chambre(s)

MEUBLES DE 70 M2 APPARTEMENT 6 PERSONNES NC

BURESI CATHY

Appartement de 70m² de plain-pied pour 4 à 6 personnes. Situé en bord de rivière. Au calme, dans la vallée heureuse. 2 chambres avec salle d'eau 2 x lit 140, séjour-cuisine, salon avec canapé lit, lave linge, lave vaisselle, T.V, terrasse, barbecue, parking privé, garage.
Meublés
Tél. +33 6 10 01 87 35
cathy.buresi@orange.fr



Langues parlées : 

Adresse de l'hébergement :
GÎTE ST SIMON
1 rue dels Castanyers
66690 SOREDE

Localisation : Bord de rivière
Animaux acceptés : Non
Accès handicapé : Non

Ouverture du 29/04/2023 au 31/12/2024

Tarif mini : Semaine : 500,00 €

Confort: Aspirateur, Bouilloire électrique, Câble / satellite, Cafetière, Climatisation, Climatisation réversible, Congélateur, Fer à repasser, Four, Grille pain, Lave linge privatif, Lave vaisselle, Lit bébé, Micro-ondes, Non fumeur, Plaques vitrocéramiques, Presse agrumes, Réfrigérateur, Réfrigérateur / congélateur, Salon de jardin, Table à repasser, Télévision, Wifi

Les + : Appartement 2 chambre(s)
Vue sur la rivière Vue sur montagne

MEUBLES DE 70 M2 APPARTEMENT 6 PERSONNES NC

LOPEZ ANNE-MARIE

Je serai ravie de vous accueillir dans mon appartement de 70 m² en duplex situé en front de mer avec une vue panoramique sur la baie de Cerbère et ses magnifiques levers de soleil. Ce petit village catalan, situé à 4 kms de la frontière espagnole vous permettra de découvrir la beauté de la Côte Vermeille. Cerbère propose de nombreuses activités nautiques, ainsi que randonnées pédestres et VTT. L'appartement se compose : rez-de-chaussée, une grande pièce à vivre, salon/salle à manger cuisine américaine équipée. Salle de bain avec baignoire et WC. A l'étage, 3 chambres mansardées avec leur grand placard. Draps et serviettes de toilette fournis. Meublés
Tél. +33 6 88 93 53 81
annemarie.lopez1042@gmail.com

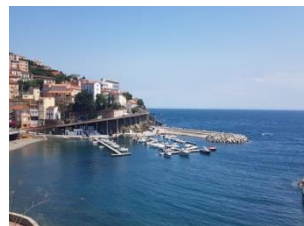

Langues parlées : 

Adresse de l'hébergement :
ENTRE MER ET MONTAGNE
14 Rue du 18 Juin 1940
66290 CERBERE

Localisation : En bord de plage
Animaux acceptés : Non
Accès handicapé : Non

Tarif Mini : non communiqué
Confort: Aspirateur, Bouilloire électrique, Cafetière, Chauffage électrique, Congélateur, Fer à repasser, Four, Grille pain, Jeux de société, Lave linge privatif, Lave vaisselle, Micro-ondes, Non fumeur, Presse agrumes, Réfrigérateur, Sèche cheveux, Télévision, Ventilateur, Wifi
Les + : Appartement 3 chambre(s)
Vue sur la mer

**MEUBLES DE 70 M2 APPARTEMENT
T3 4 PERSONNES**



STEPHENS BRIAN

Le logement occupe le rez-de-chaussée d'une grande maison et se situe à quelques minutes de marche du centre-ville et de toutes ses commodités.

Le gîte a sa propre entrée privée et sa terrasse extérieure. Les propriétaires habitent à l'étage.

Hébergement spacieux et confortable pouvant accueillir jusqu'à quatre personnes. Parfait pour des vacances françaises idylliques dans le sud de la France.

Le logement est composé d'un spacieux salon ouvert, d'une cuisine et d'un coin repas. Deux chambres à coucher, une salle de bain luxueuse et un espace buanderie avec lave-linge, planche et fer à repasser. WIFI pour l'accès à Internet, ainsi que tous les équipements habituels, tels que lecteur TV et DVD, radio / lecteur CD et une bonne sélection de livres et de magazines.

Grande terrasse avec piscine privée (7,6 mx 3,8 m). Mobilier de plein air. Meublés

Tél. +33 4 68 88 86

10 brian@pyrenees-orientales.eu

<https://pyrenees-orientales.eu/>

Tarif Mini : non communiqué

Confort:Accès Internet, Aspirateur, Bouilloire électrique , Cafetière, Chaîne Hifi, Chaise bébé, Chauffage, Chauffage électrique, Congélateur, Four, Grille pain , Lave linge privatif, Lave vaisselle, Lecteur DVD, Micro-ondes, Non fumeur, Plaque gaz, Radio réveil ou radio, Réfrigérateur, Réfrigérateur / congélateur, Salon de jardin, Sèche cheveux, Sèche linge collectif, Télévision, Ventilateur, Wifi

Les + : Appartement, T3 2 chambre(s) Vue sur montagne

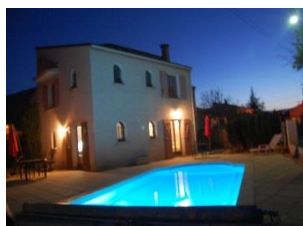

Langues parlées : ,

Adresse de l'hébergement :
APPARTEMENT MIMOSAS
24 Allée des Mimosas
66740 LARQUE-DES-ALBERES

Localisation :

Animaux acceptés :Non
Accès handicapé :Non renseigné

**MEUBLES DE 70 M2 MAISON 4
PERSONNES**



LA GLYCINE

Gîte indépendant climatisé plain pied pour 4 personnes, dans un Mas Catalan, à l'extérieur de la ville d'ELNE, comprenant une cuisine américaine toute équipée, ouverte sur une salle à manger et un grand séjour, deux chambres, une salle d'eau, wc. -WIFI. Salon de jardin, barbecue. Parking privé.

Au calme donnant sur parc arboré et fleuri. Chiens non acceptés. Location à la semaine ou 4 jours minimum hors saison.

Infos Covid 19 : Ménage fait avec des produits désinfectants, literie changée entre chaque locataire et lavée entièrement . Gel hydro alcoolique, quelques masques et produit désinfectant spécial virus laissé à disposition des locataires. Meublés
Tél. +33 6 10 14 89
46 exof66@gmail.com
<http://tourisme-pyreneesorientales.com>

Tarif Mini : non communiqué

Confort:Accès Internet, Cafetière, Climatisation, Lave linge privatif, Lave vaisselle, Lecteur DVD, Micro-ondes, Réfrigérateur, Réfrigérateur / congélateur, Salon de jardin, Télévision, Wifi

Les + : Maison 2 chambre(s)



Langues parlées :

Adresse de l'hébergement :
LA GLYCINE
Mas Flor
66200 ELNE

Localisation :

Animaux acceptés :Non
renseigné
Accès handicapé :Non renseigné

**MEUBLES DE 70 M2 MAISON 4
PERSONNES**

NC

NADAUD ANNE-MARIE

Maison de village entièrement rénovée pour 4 personnes située dans une rue typique du centre du village, garage, terrasse et barbecue. Meublés
Tél. +33 4 68 92 62
03 jenadaud@orange.fr



Langues parlées : ,

Adresse de l'hébergement :
NADAUD ANNE-MARIE
34 rue Saint Jacques
66690 SOREDE

**Localisation : Dans le village
Commerces**

Animaux acceptés :Non
Accès handicapé :Non

Tarif Mini : non communiqué

Confort:Aspirateur, Bouilloire électrique , Cafetière, Chaîne Hifi, Chauffage, Congélateur, Fer à repasser, Four, Grille pain , Jeux de société , Lave linge privatif, Lave vaisselle, Micro-ondes, Plaque induction, Prise de télévision, Réfrigérateur, Réfrigérateur / congélateur, Salon de jardin, Sèche cheveux, Table à repasser, Télévision, Ventilateur

Les + : Maison 2 chambre(s) Vue sur montagne Vue village

MEUBLES DE 70 M2 MAISON T3 4 PERSONNES



SAGELOLY ANNE-MARIE

Maison sur 2 étages située au cœur du village dans un passage piéton à proximité des commerces locaux et à 500m des Albères.

RDC : cuisine d'été, WC, machine à laver

1er étage : cuisine équipée (lave-vaisselle, four, micro-ondes...), salon (téléviseur, lecteur CD, radio...), WC

2ème étage : salle d'eau, 2 chambres, WC et balcon

Extérieur : Cour clôturée (auvent, barbecue), garage privé équipé d'une porte électrique. Meublés

Tél. +33 6 87 48 37 15
christian.sageloly@wanadoo.fr



Langues parlées :

Adresse de l'hébergement :
SAGELOLY ANNE-MARIE
17 traverse du Campet
66690 SOREDE

Localisation : Dans le village

Animaux acceptés : Oui
Accès handicapé : Non

Tarif Mini : non communiqué

Confort: Aspirateur, Autocuiseur, Bouilloire électrique, Cafetière, Chauffage, Chauffage électrique, Fer à repasser, Four, Grille pain, Lave linge privatif, Lave vaisselle, Lecteur DVD, Micro-ondes, Non fumeur, Plaques vitrocéramiques, Radio réveil ou radio, Réfrigérateur / congélateur, Salon de jardin, Sèche cheveux, Table à repasser, Télévision

Les + : Maison, T3 2 chambre(s) Vue sur la campagne Vue sur montagne

MEUBLES DE 70 M2 T3 8 PERSONNES

NC

TINGRY MICHEL

Maison T3 jusqu'à 8 personnes. 2 chambres avec 2 lits 2 personnes et mezzanine avec 3 lits 1 personne. Cuisine toute équipée, barbecue, jardin.

Animaux admis Meublés

Tél. +33 4 80 38 00 43 +33 6 89 75 33 03 mtingry@hotmail.fr
<http://perso.numericable.fr/casaplana>



Langues parlées :

Adresse de l'hébergement :
TINGRY MICHEL
10 bis route du Cap Bear
66660 PORT- VENDRES

Localisation :

Animaux acceptés : Oui
Accès handicapé : Non renseigné

Tarif Mini : non communiqué

Confort: Cafetière, Chauffage d'appoint, Congélateur, Fer à repasser, Four, Grille pain, Lave linge privatif, Lave vaisselle, Micro-ondes, Plaques vitrocéramiques, Radio réveil ou radio, Réfrigérateur / congélateur, Sèche cheveux, Télévision

Les + : T3 2 chambre(s) Vue sur la mer Vue sur montagne

MEUBLES DE 72 M2 MAISON 4 PERSONNES



HOMS PIERRE

Maison F3 sur 2 étages, entièrement rénovée, isolée et climatisée située au centre du village à 150m de la mer.

Grande terrasse ensoleillée avec mobilier de jardin et barbecue.

2 chambres (1 lit en 140 et 2 lits en 90)

Cuisine ouverte entièrement équipée : four micro-ondes, réfrigérateur, lave-vaisselle etc...

Salle de bain privative avec douche à l'italienne et machine à laver.

Grand salon avec canapé, TV, WIFI. 2 WC séparés. Meublés

Tél. +33 6 51 22 54 96 ryhp@free.fr



Langues parlées : , ,

Adresse de l'hébergement :
CAN PERET
2 Rue Corot
66290 CERBERE

Localisation :

Animaux acceptés : Non
Accès handicapé : Non

Tarif Mini : non communiqué

Confort: Accès Internet, Aspirateur, Bouilloire électrique, Cafetière, Chaise bébé, Chauffage, Climatisation, Congélateur, Fer à repasser, Four, Grille pain, Lave linge privatif, Lave vaisselle, Lit bébé, Micro-ondes, Non fumeur, Presse agrumes, Réfrigérateur, Réfrigérateur / congélateur, Salon de jardin, Sèche cheveux, Table à repasser, Télévision, Wifi

Les + : Maison 2 chambre(s) Vue village

MEUBLES DE 75 M2 T3 5 PERSONNES



NOELL PHILIPPE

Loue toute saison T3 de 75m² climatisé, 3ème étage (ascenseur), avec terrasse donnant sur le port.

Pour 5 personnes, 2 chambres, cuisine aménagée, salon de jardin, barbecue. Meublés

Tél. +33 5 61 49 47 56 +33 6 31 38 09 57 philippe.noell@free.fr

<http://www.amivac.com/location-de-vacances-14776>



Langues parlées : , ,

Adresse de l'hébergement :
NOELL PHILIPPE
6 rue Jules Pams
66660 PORT- VENDRES

Localisation :

Animaux acceptés : Non
Accès handicapé : Non

Tarif Mini : non communiqué

Confort: Aspirateur, Autocuiseur, Bouilloire électrique, Cafetière, Chaise bébé, Chauffage, Chauffage électrique, Climatisation, Congélateur, Fer à repasser, Four, Grille pain, Jeux de société, Lave linge privatif, Lave vaisselle, Lecteur DVD, Lit bébé, Matériel enfant, Micro-ondes, Non fumeur, Réfrigérateur, Réfrigérateur / congélateur, Salon de jardin, Sèche cheveux, Sèche linge privatif, Table à repasser, Télévision, Ventilateur, Wifi

Les + : T3 2 chambre(s) Vue sur la mer Vue sur le port

MEUBLES DE 76 M2 MAISON DE VILLAGE 6 PERSONNES



CHAILLÉ JÉRÔME

Nous mettons à votre disposition notre maison située au centre du village de Laroque des Albères. A deux pas des commerces de proximité, des restaurants, cafés, ateliers de créateurs, d'artistes et d'artisans, le logement se situe néanmoins dans un environnement calme et ressourçant, au départ de nombreuses randonnées et de voies cyclables.

La maison ouvre sur une belle entrée avec buanderie et WC. Accès à un grand garage pouvant abriter 2 voitures.

Au 1er étage une cuisine équipée ouvre sur l'espace repas et le salon, lui-même donnant accès à une terrasse avec cuisine d'été. Une salle d'eau avec WC et une 1ère chambre spacieuse, équipée d'un lit double, complètent ce niveau.

Au 2ème étage, se situent 2 autres chambres mansardées dont l'une dispose d'un lit en 120 cm.

A 10 km d'Argelès, 20 mn de Collioure, proche de l'Espagne, la situation est idéale. Laroque des Albères est un point de rayonnement idéal vers des lieux culturels, touristiques et gastronomiques très attractifs. Meublés

Tél. +33 6 32 79 64 93

1airdevacances@laposte.net

Ouverture du 01/05/2022 au 31/12/2024

Tarif Mini : non communiqué

Confort:Aspirateur, Baignoire bébé, Bouilloire électrique, Cafetière, Chauffage, Chauffage compris, Chauffage électrique, Climatisation, Climatisation réversible, Congélateur, Fer à repasser, Four combiné, Grille pain, Jeux de société, Lave vaisselle, Lit bébé, Non fumeur, Plaque induction, Presse agrumes, Radio réveil ou radio, Réfrigérateur, Réfrigérateur / congélateur, Réhausseur, Sèche cheveux, Table à repasser, Télévision, Wifi

Les + : Maison de village 3 chambre(s)



Langues parlées :  

Adresse de l'hébergement :
UN AIR DE VACANCES
11 Rue Maréchal Joffre
66740 LAROQUE-DES-ALBERES

Localisation :

Animaux acceptés :Oui
Accès handicapé :Non

MEUBLES DE 76 M2 T2 4 PERSONNES



CALCHETTI ALFIO



L'appartement, dans un immeuble exposé sud-est situé sur le port de plaisance, au 5 rampe Torcatís. La voiture n'est pas indispensable car vous trouverez au pied de l'immeuble un pharmacien, un primeur (fruits et légumes), des petits commerces ainsi qu'une vente directe de poisson par les pêcheurs... Un supermarché est à 1 kilomètre de la location et une supérette à environ 200 mètres. L'appartement a une superficie de 77 m2 + environ 15 m2 de terrasse.

Il contient :

1 chambre avec 1 lit de 2 personnes.
1 alcôve avec un lit gigogne d'une place.
1 canapé lit dans le salon.
1 salle d'eau avec un lave linge . 1WC séparé.. Cuisine ouverte avec lave vaisselle, four, frigo/congélateur, micro-ondes. Séjour/ salon avec télévision. Meublés
Tél. +33 6 15 64 86 72
a.calchetti@orange.fr
<https://calchettimonsite.blogspot.com/>

Langues parlées :  

Adresse de l'hébergement :
MARGUERITE 3

5 Rampe Torcatís

66660 PORT- VENDRES

Localisation : Face à la mer

Animaux acceptés :Non

Accès handicapé :Non

Tarif mini : Semaine : 350,00 €

Confort:Aspirateur, Autocuiseur, Baignoire bébé, Bouilloire électrique, Cafetière, Chaise bébé, Chauffage, Chauffage électrique, Climatisation, Fer à repasser, Four, Grille pain, Jeux de société, Lave linge privatif, Lave vaisselle, Lecteur DVD, Lit bébé, Micro-ondes, Plaques vitrocéramiques, Presse agrumes, Réfrigérateur / congélateur, Salon de jardin, Sèche cheveux, Table à repasser, Télévision, Ventilateur

Les + : T2 1 chambre(s) Vue sur la mer

**MEUBLES DE 78 M2 APPARTEMENT
T3 4 PERSONNES**



THIRION BEATRICE

Spacieux appartement au centre de Port-Vendres au 1er étage d'une petite copropriété de 6 logements. T3 de 78m² orienté sur cour avec vue arborée sur la colline et composé d'un vaste séjour avec cuisine ouverte, de 2 chambres avec lit double en 140, d'une salle d'eau avec douche à l'italienne, de nombreux rangements et d'un balcon ensoleillé le matin et ombragé en après-midi.

Possibilité d'utiliser une banquette-lit confortable en plus, toujours dans la limite de 4 personnes.

Stationnement gratuit dans la rue, celles alentours et sur le parking du port. Parking payant Place Castellane à 2min à pied.

L'appartement est idéalement situé pour se déplacer à pied : à 3min du port, de ses commerces et des départs de bus (bus à 1€ vers les principaux sites de la Côte Vermeille comme Collioure, Banyuls, Cerbère, Argelès, Paulilles), à 6 min de la gare, à 15min de la plage de l'Oli (et du Lidl), à 30 min de Collioure.

Nombreuses randonnées à proximité.

Réservation pour 3 nuitées minimum. Meublés

Tél. +33 6 66 13 25 95 bea.thirion@neuf.fr

https://www.airbnb.fr/rooms/886181217704962390?check_out=2023-06-09&check_in=2023-06-04&adults=4&guests=4&viralityEntryPoint=1&s=76&source_impression_id=p3_1685718781_zmHHXaSrGsVdqic2



Langues parlées :

Adresse de l'hébergement :
L'ESCALE
CATALANE
3 Rue Louis
Pasteur
66660 PORT-
VENDRES

Localisation :
Animaux acceptés :Non
Accès handicapé :Non

Tarif mini : Nuitée : 75,00 €

Confort:Accès Internet, Aspirateur, Autocuiseur, Bouilloire électrique, Cafetière, Chaîne Hifi, Chaise bébé, Climatisation, Climatisation réversible, Congélateur, Fer à repasser, Four, Grille pain, Jeux de société, Lave linge privatif, Lave vaisselle, Lit bébé, Micro-ondes, Non fumeur, Plaque induction, Réfrigérateur, Réfrigérateur / congélateur, Salon de jardin, Sèche cheveux, Table à repasser, Télévision, Wifi

Les + : Appartement, T3 2 chambre(s)

**MEUBLES DE 80 M2 APPARTEMENT 4
PERSONNES**



OLIVIERO DENIS

Bonjour, venez profiter du calme entre mer et montagne, à la Villa René où Marie et Denis se feront un plaisir de vous accueillir dans leur petit coin de paradis.

Nous vous proposons 2 chambres dans un appartement de 80 m² sur un parc de 4 hectares avec une grande piscine. Meublés

Tél. +33 6 15 07 94 14

denis.oliviero@neuf.fr

**Ouverture du 01/01/2023
au 31/12/2022**

Tarif Mini : non communiqué

Confort:Accès Internet, Bouilloire électrique, Cafetière, Climatisation, Climatisation réversible, Four, Grille pain, Micro-ondes, Non fumeur, Réfrigérateur / congélateur, Salon de jardin, Sèche cheveux, Table à repasser, Wifi

Les + : Appartement 2 chambre(s)



Langues parlées :

Adresse de l'hébergement :
VILLA RENÉ

Lieu-dit Mas el Campaler
66740 SAINT-GENIS-DES-
FONTAINES

Localisation :

Animaux acceptés :Non
Accès handicapé :Non

**MEUBLES DE 80 M2 APPARTEMENT 4
PERSONNES**



BASSE STEPHANIE

Appartement de grand standing avec parquet en chêne massif, spacieux, au calme, disposant d'une grande terrasse privative de 50 m² avec une tonnelle.

Situé en centre-ville, aux pieds du centre historique d'Elné, à proximité de toutes commodités et à 5 kms des plages.

Logement totalement aménagé et équipé, confortable pour y séjourner sur de longues périodes. Meublés

Tél. +33 6 64 15 55 35
bassefanny7@gmail.com



Langues parlées :

Adresse de l'hébergement :
BASSE STÉPHANIE

2 Rue Joffre
66200 ELNE

Localisation :

Animaux acceptés :Non
Accès handicapé :Non

Tarif Mini : non communiqué

Confort:Accès Internet, Aspirateur, Bouilloire électrique, Cafetière, Fer à repasser, Four, Grille pain, Lave linge privatif, Lave vaisselle, Micro-ondes, Non fumeur, Plaque électrique, Salon de jardin, Sèche cheveux, Table à repasser, Télévision, Wifi

Les + : Appartement 2 chambre(s)

Vue village

MEUBLES DE 80 M2 APPARTEMENT 6 PERSONNES ★★☆☆

KAROLEWICZ JOSEPH

Appartement lumineux de 80m² avec grande terrasse privée pour 6 personnes. Entièrement rénové, l'appartement tout confort dispose de 2 chambres, internet wifi et se trouve à proximité des commerces et du centre village à 200m. Garage sécurisé pour vélos et motos. Vue imprenable sur les Albères. Meublés
Tél. +33 4 68 21 47 90 +33 6 17 53 12 67 joseph.karolewicz@wanadoo.fr



Langues parlées :

Adresse de l'hébergement :
SOLEILLA
24 route de Palau
66690 SOREDE

Localisation : Vue sur la chaîne des Pyrénées Dans le village Sud/Ouest

Animaux acceptés : Oui
Accès handicapé : Non

Tarif Mini : non communiqué
Confort: Appareil à raclette, Aspirateur, Bouilloire électrique, Cafetière, Chaîne Hifi, Chauffage électrique, Congélateur, Fer à repasser, Four, Grille pain, Lave linge collectif, Lave vaisselle, Micro-ondes, Mini-bar, Non fumeur, Plaque induction, Prise de télévision, Salon de jardin, Sèche cheveux, Sèche linge collectif, Table à repasser, Télévision, Ventilateur, Wifi
Les + : Appartement 2 chambre(s)
Vue sur montagne

MEUBLES DE 80 M2 APPARTEMENT 6 PERSONNES NC

ROUS ERIC

Bel appartement de 80m² totalement climatisé dans une maison individuelle.

L'appartement comprend 3 chambres (6 couchages), un salon/salle à manger, une cuisine, une salle de douche, un WC séparé et un hall d'entrée pouvant servir de chambre d'appoint supplémentaire (canapé convertible).

Situé dans un village calme aux pieds des Albères, sa localisation à 15 minutes des plages et de Collioure en fait un lieu de séjour idéal pour allier ballade et bain de mer. Meublés
Tél. +33 6 87 64 89 21 erous@orange.fr



Langues parlées :

Adresse de l'hébergement :
GRAND APPARTEMENT 3
CHAMBRES 8 COUCHAGES
CLIMATISÉ DE 80M²
12 Rue de l'Oasis
66690 SOREDE

Localisation :
Animaux acceptés : Non
Accès handicapé : Non

Tarif Mini : non communiqué
Confort: Accès Internet, Appareil à raclette, Bouilloire électrique, Cafetière, Climatisation réversible, Four, Jeux de société, Lave vaisselle, Micro-ondes, Non fumeur, Réfrigérateur / congélateur, Salon de jardin, Télévision, Wifi
Les + : Appartement 3 chambre(s)
Vue sur la campagne Vue sur montagne

MEUBLES DE 80 M2 MAISON DE VILLAGE 2 PERSONNES NC

PETER SUSANNA

Sorède, charmant village catalan niché au pied des Albères. Vous profiterez de balades ressourçantes en pleine nature et à proximité de la mer : Argelès, Collioure, Saint-Cyprien...

Joli appartement de 80 m² à l'étage d'une maison de village, pour 2 personnes, sans vis-à-vis, avec une très grande terrasse offrant une vue imprenable sur les Albères et la mer. 1 chambre avec salle d'eau et baignoire. Au centre du village, parkings et tous commerces à proximité : Boulangerie, épicerie, coiffeur, esthéticienne etc... Possibilité d'ajouter 1 enfant sur demande. Meublés
Tél. +33 6 25 79 56 45 susanna.peter@bluewin.ch



Langues parlées :

Adresse de l'hébergement :
PETER SUSANNA
13 rue St Jacques
66690 SOREDE

Localisation : Vue sur la chaîne des Pyrénées Vue panoramique Commerces dans le village Est En centre ville

Animaux acceptés : Oui
Accès handicapé : Non

Tarif Mini : non communiqué
Confort: Accès Internet, Aspirateur, Bouilloire électrique, Cafetière, Chauffage, Chauffage électrique, Fer à repasser, Grille pain, Lave linge privatif, Lave vaisselle, Micro-ondes, Réfrigérateur / congélateur, Salon de jardin, Télévision, Ventilateur, Wifi
Les + : Maison de village 1 chambre(s)

MEUBLES DE 80 M2 T4 6 PERSONNES NC

SELLES MICHEL

Appartement T4 (de 2 à 6 personnes) au 3ème étage d'une résidence avec ascenseur et interphone, 3 chambres. Terrasse avec salon avec vue sur le port et la place de l'Obélisque. Cabinet médical et coiffeur au bas de l'immeuble. Meublés
Tél. +33 6 22 19 10 92 cathyselles66@gmail.com



Langues parlées :

Adresse de l'hébergement :
SELLES MICHEL
Avenue Vauban
66660 PORT-VENDRES

Localisation :
Animaux acceptés : Non
Accès handicapé : Oui

Tarif Mini : non communiqué
Confort: Aspirateur, Baignoire bébé, Bouilloire électrique, Cafetière, Chaise bébé, Chauffage, Fer à repasser, Four, Grille pain, Lave linge privatif, Lave vaisselle, Micro-ondes, Plaque induction, Réfrigérateur / congélateur, Salon de jardin, Table à repasser, Télévision, Wifi
Les + : T4 3 chambre(s) Vue sur le port

MEUBLES DE 80 M2 T4 6 PERSONNES

NC

DUBOIS JACQUES

Rens : 06 30 93 80 02. Appartement T4 pour 6 personnes avec balcon et clim, 3ème étage. Bien équipé, 3 chambres, 1 séjour avec cuisine, salle d'eau. Proche de Port-Vendres (site classé de Paulilles), Banyuls-sur-mer et Collioure. bus à 1€ et train. départ de randonnées. Meublés
Tél. +33 6 30 93 80 02
jojac666@hotmail.com



Langues parlées : , , 

Adresse de l'hébergement :
DUBOIS JACQUES
2 bis rue des oliviers 2eme etage
66290 CERBERE
Localisation :
Animaux acceptés :Non
Accès handicapé :Non

Tarif Mini : non communiqué
Confort:Baignoire bébé, Bouilloire électrique, Cafetière, Chaise bébé, Chauffage, Climatisation réversible, Fer à repasser, Four, Grille pain, Lave linge privatif, Lave vaisselle, Lecteur DVD, Lit bébé, Micro-ondes, Non fumeur, Réfrigérateur / congélateur, Table à repasser, Télévision
Les + : T4 3 chambre(s)

MEUBLES DE 81 M2 T5 VILLA 8 PERSONNES

☆☆☆☆

STOECKEL ALEXANDRA

Villa neuve à Montesquieu des Albères, petit village catalan entre mer et montagne à deux pas d'Argeles Sur Mer et de l'Espagne.
4 ch avec placards intégrés, 2 sdb avec douche, 2 wc dont un séparé, spacieuse pièce à vivre, grand canapé avec 2 méridiennes, TV led 55 " et cuisine intégrée très fonctionnelle, chauffage et climatisation par gainable. Extérieurs bien exposés, terrasse couverte de 20 m2, barbecue gaz, jardin de 600m2, piscine (7,5 x 3,6) à votre seul usage, dans une propriété de 2000m2 entièrement close et arborée.
Linge de lit et serviettes de toilette en option.
Tous commerces et commodités à 5min sur les communes de Saint Génis Des Fontaines ou du Boulou. Nombreuses activités et visites à proximité : itinéraires de randos, VTT, cyclotourisme, centre équestre, les plages catalanes sont à 15min, Collioure et Banyuls Sur Mer à 20 min, musée d'art moderne de Céret. La frontière Espagnole est à 10 min : Figueras (Musée Dali), la Costa Brava, Barcelone à 2h... Meublés
Tél. +33 6 74 45 63 00
les3soleils66@gmail.com
<https://www.les3soleils66.fr>



Langues parlées : , , 

Adresse de l'hébergement :
LES 3 SOLEILS
26 Rue des Pêcheurs
66740 MONTESQUIEU-DES-ALBERES
Localisation :
Animaux acceptés :Non
Accès handicapé :Non

Ouverture du 14/05/2022 au 31/12/2025

Tarif Mini : non communiqué
Confort:Aspirateur, Bouilloire électrique, Cafetière, Chaise bébé, Chauffage, Climatisation, Climatisation réversible, Congélateur, Fer à repasser, Four, Grille pain, Jeux de société, Lave linge privatif, Lave vaisselle, Lit bébé, Micro-ondes, Non fumeur, Plaque électrique, Réfrigérateur, Réfrigérateur / congélateur, Salon de jardin, Sèche cheveux, Table à repasser, Télévision, Wifi
Les + : T5, Villa 4 chambre(s) Vue sur montagne

MEUBLES DE 82 M2 CHALET 4 PERSONNES

SAS VCL

Implanté entre mer et montagne, l'Olivier, est un mobil-home équipé et climatisé, dans le jardin (2000m²) du Mas del Cargol.

Il se compose d'une grande terrasse couverte et fermée, idéale pour profiter d'un repas en extérieur, de 2 chambres, une SDB et un coin cuisine.

Entièrement équipé, tout est pensé pour votre confort pendant le séjour.

La propriété est sécurisée et fermée et le grand espace vous permet de profiter pleinement de vos vacances, sur la terrasse, sans vis-à-vis.

Deux autres hébergements se trouvent sur la propriété, un espace "commun" est accessible avec : jeux et livres, documentations touristiques, machine à laver...

Une plancha électrique est à votre disposition.

Kit bébé disponible à la location ainsi qu'un kit salle de bains. Meublés
Tél. lemasdelcargol@gmail.com

Tarif Mini : non communiqué

Confort:Aspirateur, Cafetière, Climatisation, Fer à repasser, Lave linge collectif, Lave vaisselle, Lecteur DVD, Micro-ondes, Réfrigérateur / congélateur, Salon de jardin, Table à repasser, Télévision

Les + : Chalet 2 chambre(s) Vue sur la campagne



Langues parlées : , 

Adresse de l'hébergement :
MAS DEL CARGOL L'OLIVIER
Chemin d'Ortaffa
66690 PALAU-DEL-VIDRE

Localisation :

Animaux acceptés :Oui
Accès handicapé :Non

MEUBLES DE 82 M2 MAISON 4 PERSONNES

NC

BOJKO SONIA

Le gîte rural est aménagé dans l'ancienne maison des métayers rénovée. RDC : salle à manger/cuisine donnant sur la terrasse, petit séjour, 1 ch (1 lit 120) avec s.e (wc) attenante, wc. Accès au 1er ét.par escalier, aux marches étroites, aménagé suite contraintes architecturales, menant à 1 ch.(1 lit 2 pers et 1 lit 1 pers) et salle d'eau (wc) attenante. A l'orée du village, la résidence du propriétaire est mitoyenne au gîte rural et aménagée avec 3 chambres d'hôtes dans une ancienne bergerie du 18ème siècle. Piscine commune, jardin clos commun (s.de jardin et barbecue). Parking à proximité immédiate. Meublés
Tél. +33 4 68 56 66
53 soniabojko@orange.fr
<http://www.gite-masdelaprade.com>



Langues parlées : , 

Adresse de l'hébergement :
LA MAISON DES VENDANGEURS
Mas de la Prade
66670 BAGES

Localisation :

Animaux acceptés :Non
Accès handicapé :Non

Tarif Mini : non communiqué

Confort:Congélateur, Lave linge privatif, Lave vaisselle, Prise de télévision

Les + : Maison 2 chambre(s)

MEUBLES DE 82 M2 MAISON 4 PERSONNES

NC

MACRI CHRISTELLE

Vous avez envie de rendre votre séjour à Palau Del Vidre inoubliable ? Venez passer vos vacances dans un hébergement authentique : maison de 82 m² située au cœur d'un village verrier riche d'histoire.

Salon/cuisine, 2 chambres (1 lit en 140, 2 lits en 90), salle d'eau.

Ce gîte associe le charme des vieilles pierres et tout le confort moderne. PARKING 1 place privé pour vous garer en toute sécurité devant la maison + parking gratuit à proximité LOCATION de linge en supplément 2 pers min

Service ménage durant votre séjour sur demande Meublés
Tél. christellevince66@gmail.com



Langues parlées : 

Adresse de l'hébergement :
TOPAZE
7 rue du Fort
66690 PALAU-DEL-VIDRE

Localisation :

Animaux acceptés :Non
Accès handicapé :Non

Tarif Mini : non communiqué

Confort:Accès Internet, Aspirateur, Bouilloire électrique , Câble / satellite, Cafetière, Chauffage, Four, Grille pain , Jeux de société , Lave linge privatif, Lave vaisselle, Micro-ondes, Pierrade , Presse agrumes, Réfrigérateur, Sèche cheveux, Télévision, Ventilateur, Wifi

Les + : Maison 2 chambre(s)

MEUBLES DE 82 M2 MAISON 6 PERSONNES

NC 

MR RIVAILLIER JACQUES

Le calme et le confort de cette maison de 82 m2 toute récente (sortie de terre en mai 2022) vous comblera. Tout est pensé pour satisfaire les vacanciers qui recherchent la tranquillité proche des stations balnéaires.

La maison est climatisée elle se compose de :
3 grandes chambres ,1 lit en 160 cm, 2 lits en 90 cm qui peuvent être reliés, la troisième chambre possède un lit superposé.
Un grand séjour avec une cuisine entièrement équipée, électroménagers neufs ainsi que tout le matériel nécessaire pour cuisiner comme à la maison.
A disposition : Four, grand réfrigérateur-congélateur, machine à café Nespresso ainsi qu'une machine à filtre, lave-vaisselle.

La salle de douche possède une grande douche à l'italienne, double vasque, Meublés
Tél. +33 6 73 00 68
71 jacquesrivailier@orange.fr

Tarif Mini : non communiqué
Confort:Cafetière, Climatisation, Congélateur, Lave linge privatif, Lave vaisselle, Micro-ondes, Réfrigérateur, Salon de jardin, Télévision
Les + : Maison 3 chambre(s)



Langues parlées :

Adresse de l'hébergement :
MR RIVAILLIER JACQUES
2 rue des grives
66740 LAROQUE-DES-ALBERES

Localisation :
Animaux acceptés :Non
renseigné
Accès handicapé :Non renseigné

MEUBLES DE 84 M2 APPARTEMENT T3 4 PERSONNES

★★★★

SELLON CHRISTINE

La Grange de Maya, à Villelongue dels Monts, entre le Boulou et Argelès, au pied des Albères, a gardé ses pierres et son charme anciens. Près de la côte, (plages de sable au nord, et criques rocheuses vers Collioure), proche de l'Espagne, elle est particulièrement bien située si vous souhaitez découvrir la région et ses richesses : Cloîtres, églises romanes, sports de pleine nature... Il y en a pour tous les goûts et pour tous les âges.

Appartement dans une maison ancienne, terrasse avec coin repas. Salon/salle à manger avec cuisine ouverte toute équipée. 2 chambres, 2 salles de bain. Meublés
Tél. +33 6 13 66 79 49
sellon.christine@free.fr

Tarif Mini : non communiqué
Confort:Accès Internet, Aspirateur, Autocuiseur, Bouilloire électrique , Cafetière, Chauffage, Chauffage compris, Chauffage d'appoint, Cheminée, Climatisation, Fer à repasser, Four, Grille pain , Jeux de société , Lave linge privatif, Lave vaisselle, Micro-ondes, Non fumeur, Plaques vitrocéramiques, Réfrigérateur, Réfrigérateur / congélateur, Salon de jardin, Sèche cheveux, Télévision, Ventilateur, Wifi
Les + : Appartement, T3 2 chambre(s)



Langues parlées : , 

Adresse de l'hébergement :
LA GRANGE DE MAYA
20 Avenue des Alberes
66740 VILLELONGUE-DELS-MONTS

Localisation :
Animaux acceptés :Non
Accès handicapé :Non

MEUBLES DE 85 M2 6 PERSONNES NC

MOLCARD ARMELLE

Isolé au milieu des champs, avec vue sur les Albères, mas agricole (activité maraichage) comprenant une location et un gîte avec entrée indépendante et la résidence du propriétaire. RDC: grand séjour ouvert sur le jardin avec coin cuisine, 1 ch. (1 lit 2 pers), salle d'eau, wc. 1er étage : 2 chambres mansardées sous les toits chacune avec (2 lits 1 pers). Jardin et cour clos (barbecue, salon de jardin). Parking dans la propriété. Accès par un chemin de campagne non goudronné. Meublés
Tél. +33 4 68 21 37 30 +33 7 85 41 03
24 armellemolcard@gmail.com



Langues parlées :

Adresse de l'hébergement :
L'OLIVIERE
Route de Latour-bas-Elne
66200 ELNE

Localisation : A la campagne

Animaux acceptés : Oui
Accès handicapé : Non

Tarif Mini : non communiqué

Confort: Congélateur, Lave linge privatif, Matériel enfant, Micro-ondes, Télévision

Les + : 3 chambre(s)

MEUBLES DE 85 M2 APPARTEMENT 8 PERSONNES



MINIER MAURIN CAROLINE

Bienvenue à la "Casa Farniente", cette bâtisse refaite à neuf se compose d'un appartement de 90m2 comprenant un grand séjour lumineux et une cuisine ouverte donnant sur une grande terrasse, 3 chambres spacieuses et 2 salle d'eau avec WC, le tout entièrement climatisé ! Il est idéalement situé, au coeur du village de Laroque des Alberes et à 10mn de la mer. Idéal pour les amoureux du calme, des randos... Meublés
Tél. +33 6 11 52 41 80
cmaurin1@yahoo.fr



Langues parlées :

Adresse de l'hébergement :
CASA FARNIENTE
19 Rue Louis et Michel Soler
66740 LAROQUE-DES-ALBERES

Localisation :

Animaux acceptés : Oui
Accès handicapé : Non

Tarif Mini : non communiqué

Confort: Accès Internet, Aspirateur, Bouilloire électrique, Cafetière, Climatisation, Climatisation réversible, Fer à repasser, Four, Grille pain, Jeux de société, Lave linge privatif, Lave vaisselle, Lit bébé, Micro-ondes, Non fumeur, Plaque induction, Réfrigérateur / congélateur, Salon de jardin, Sèche cheveux, Table à repasser, Télévision, Wifi

Les + : Appartement 3 chambre(s)
Vue sur montagne Vue village

MEUBLES DE 85 M2 APPARTEMENT T3 4 PERSONNES



BOYLE PATRICK

Confortable appartement au rez-de-chaussée avec un très joli jardin privé. L'appartement est situé dans la rue principale du village à 6 minutes à pied de ses bons restaurants et magasins.

Laroque des Albères est un village animé et amical. En été il y a plusieurs bals, animations et activités. Tous les services vous y sont proposés toute l'année: médecin, dentiste...

Séjour/salle à manger lumineux, avec porte-fenêtre sur le jardin. Cuisine très bien équipée, donnant aussi sur l'extérieur.

2 chambres doubles spacieuses; l'une avec un lit 2 personnes et l'autre avec 2 lits simples. Matériel bébé disponible sur demande.

Draps et linge de toilette fournis.

Meublés

Tél. +33 4 68 87 17

35 56acv.5.pbb@dfgh.net

<http://www.les-alberes.net>



Langues parlées :

Adresse de l'hébergement :
VILLA BLANCHE
56 avenue de la Côte Vermeille
66740 LAROQUE-DES-ALBERES
Localisation : A la campagne
Périphérie de la ville
Animaux acceptés : Non
Accès handicapé : Oui

Tarif mini : Semaine : 350,00 €

Confort: Accès Internet, Appareil à raclette, Aspirateur, Baignoire bébé, Bouilloire électrique, Cafetière, Chaise bébé, Chauffage, Chauffage central, Chauffage d'appoint, Chauffage électrique, Congélateur, Fer à repasser, Four, Grille pain, Jeux de société, Lave linge privatif, Lave vaisselle, Lecteur DVD, Lit bébé, Matériel enfant, Micro-ondes, Non fumeur, Pierrade, Plaque gaz, Radio réveil ou radio, Réfrigérateur, Réfrigérateur / congélateur, Sèche cheveux, Table à repasser, Télévision, Ventilateur, Wifi

Les + : Appartement, T3 2 chambre(s) Avec vis-à-vis Vue sur montagne

**MEUBLES DE 85 M2 APPARTEMENT
T3 4 PERSONNES** **NC**

THARIN JEAN-CLAUDE

Très beau trois pièces de 85 m2 proche mer, au premier étage d'une maison, comprenant un patio vitré de 18m2 avec barbecue en dur, deux chambres avec balcon, jardin entièrement clôturé, très bien équipé, à 3 mn à pied de la mer (magnifique crique voir photo), 5 mn à pied du centre ville, 1,5 km de Collioure, très calme situé sur une voie sans issue, climatisation, accès internet, aucun soucis pour se garer....etc Meublés Tél. +33 6 08 82 64 27 contact@jclproduction.com



Langues parlées : 

Adresse de l'hébergement :
CAP GROS 2
12 rue Luc Sole
66660 PORT-VENDRES
Localisation :
Animaux acceptés :Oui
Accès handicapé :Non

Tarif Mini : non communiqué
Confort:Accès Internet, Aspirateur, Bouilloire électrique , Cafetière, Chaise bébé, Chauffage, Chauffage électrique, Climatisation réversible, Fer à repasser, Four, Grille pain , Lave linge privatif, Lave vaisselle, Micro-ondes, Plaques vitrocéramiques, Réfrigérateur / congélateur, Table à repasser, Télévision, Wifi
Les + : Appartement, T3 2 chambre(s) Vue sur la mer

**MEUBLES DE 85 M2 T3 VILLA 4
PERSONNES** 

LAMBATTEN ANITA

RDC villa entièrement équipée, avec un grand jardin, près du centre du village. Idéal pour une famille avec 2 enfants, ou 2 couples. Meublés Tél. +33 6 22 12 10 99 alambatten@yahoo.fr



Langues parlées : , , 

Tarif Mini : non communiqué
Confort:Aspirateur, Baignoire bébé, Bouilloire électrique , Cafetière, Chaise bébé, Chauffage, Climatisation réversible, Fer à repasser, Four, Grille pain , Lave linge privatif, Lave vaisselle, Lecteur DVD, Lit bébé, Micro-ondes, Réfrigérateur / congélateur, Salon de jardin, Sèche linge privatif, Télévision
Les + : T3, Villa 2 chambre(s)

Adresse de l'hébergement :
MIDI SOLEIL
15 bis rue Midi Soleil
66690 SAINT-ANDRE
Localisation :
Animaux acceptés :Non
Accès handicapé :Non

**MEUBLES DE 85 M2 MAISON 4
PERSONNES** **NC** 

PLAQUIN STÉPHANE

Maison confortable (85m²), climatisée, 4 pers, exposée sud, avec entrée indépendante. A 2 km de Collioure, 12 km d'Espagne, sur la Côte Vermeille. Elle est située en rez-de-chaussée avec jardin privé, patio et salon de jardin, transat, plancha à gaz. Centre ville et port à 200m, plage à 10mn. Composée d'une cuisine équipée ouverte avec réfrigérateur-congélateur four micro-ondes, four et plaques électriques, lave-vaisselle, lave-linge ... Salon avec téléviseur écran plat, WiFi, 2 chambres avec lits doubles (140 et 160), 2 douches italiennes, toilettes séparés. Ménage de fin de séjour à effectuer. Meublés Tél. +33 7 81 17 12 52 emmachambaud66@yahoo.fr

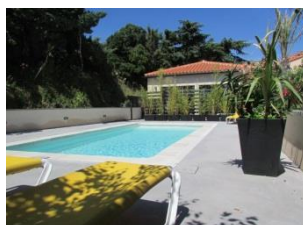

Langues parlées : , , 

Adresse de l'hébergement :
MAISON AVEC BELLE PISCINE
COMMUNE
27 bis rue camille pelletan
66660 PORT-VENDRES
Localisation :
Animaux acceptés :Oui
Accès handicapé :Non

Tarif Mini : non communiqué
Confort:Accès Internet, Cafetière, Climatisation, Congélateur, Lave linge privatif, Lave vaisselle, Lecteur DVD, Micro-ondes, Réfrigérateur, Salon de jardin, Télévision, Wifi
Les + : Maison 2 chambre(s)

MEUBLES DE 86 M2 VILLA 6 PERSONNES



ROUZÉ CATHERINE

Villa climatisée de 86 m² sur un terrain de 800 m².

En retrait de la route très peu fréquentée, elle est située près du centre du village de Sorède, au pied des Albères.

Elle dispose d'une cuisine équipée séparée, un cellier, un séjour-salle à manger, 3 chambres (1 lit en 160, 1 lit en 140 et 2 lits en 90). Salle d'eau avec douche à l'italienne et WC séparé.

Matériel bébé fourni. Terrasse couverte avec mobilier de jardin et barbecue.

Garage pour ranger divers matériels : vélo, moto, remorque...

Possibilité de gérer 3 voitures sur le terrain. Un VTT électrique et 2 vélos à votre disposition.

Pour le bien-être de tous, l'ensemble est non-fumeur. Meublés

Tél. +33 6 95 25 86 99 villa@gite-puig-neoulos.fr <https://gite-puig-neoulos.fr/>



Langues parlées :

Adresse de l'hébergement :
VILLA PUIG NEOULOS
28 Rue de la Coscolleda
66690 SOREDE

Localisation :

Animaux acceptés : Oui
Accès handicapé : Non

Tarif Mini : non communiqué
Confort: Accès Internet, Aspirateur, Autocuiseur, Bouilloire électrique, Cafetière, Chaise bébé, Chauffage, Cheminée, Cheminée insert, Climatisation, Climatisation réversible, Fer à repasser, Four, Grille pain, Jeux de société, Lave linge privatif, Lave vaisselle, Lit bébé, Matériel enfant, Micro-ondes, Non fumeur, Plaque gaz, Radio réveil ou radio, Réfrigérateur, Salon de jardin, Sèche cheveux, Table à repasser, Télévision, Wifi

Les + : Villa 3 chambre(s)

MEUBLES DE 90 M2 APPARTEMENT 6 PERSONNES



GRINGOIRE ISABELLE

Idéalement situé sur le port, vous pourrez accéder (été comme hiver) à pied à tous les commerces de proximité, arpenter les quais pour acheter votre poisson frais aux pêcheurs locaux ou admirer les bateaux de plaisance. A moins que vous ne préfériez vous rendre à Collioure ou Paulilles, toutes proches, partir en randonnée parmi le vignoble des crus Banyuls et Collioure ou aller faire un tour en Espagne.

Ce logement d'environ 100m² a été refait et meublé à neuf avec des matériaux de qualité. Vous y accédez de plain-pied par une rue parallèle au port.

Deux chambres donnent sur cette rue calme. La troisième chambre et le séjour se situent côté port. Meublés
Tél. +33 6 64 14 63 58
ig1960@orange.fr

Ouverture du 01/01/2023 au 31/12/2024

Tarif Mini : non communiqué
Confort: Aspirateur, Autocuiseur, Bouilloire électrique, Cafetière, Chaise bébé, Chauffage, Climatisation, Congélateur, Fer à repasser, Four, Grille pain, Jeux de société, Lave linge privatif, Lave vaisselle, Lecteur DVD, Lit bébé, Micro-ondes, Non fumeur, Presse agrumes, Radio réveil ou radio, Réfrigérateur, Sèche cheveux, Télévision, Wifi

Les + : Appartement 3 chambre(s)
Vue sur le port



Langues parlées :

Adresse de l'hébergement :
LA KAZADIZA
46 Rue Lamartine
66660 PORT-VENDRES

Localisation :

Animaux acceptés : Non
Accès handicapé : Non

MEUBLES DE 90 M2 APPARTEMENT 6 PERSONNES NC

BENATOUT FRANCK

Appartement entièrement refait au style "bord de mer". Situé au coeur du village, à proximité des commerces et restaurants et à 50m à pied de la plage. Sa magnifique vue sur le port vous fera apprécier les petits déjeuners sur le balcon.
Ses 3 chambres, chacune équipée d'une salle de bain, apportent un vrai confort au quotidien. Meublés
Tél. +33 6 70 32 59 33
f.benatout@lepetitbucheron.fr



Langues parlées :

Adresse de l'hébergement :
CAP CREUS
2 Rue de l'Église
66290 CERBERE
Localisation :
Animaux acceptés :Non
Accès handicapé :Non

Tarif Mini : non communiqué
Confort:Aspirateur, Bouilloire électrique , Cafetière, Chauffage, Four, Grille pain , Lave linge privatif, Lave vaisselle, Lit bébé, Micro-ondes, Réfrigérateur / congélateur, Sèche cheveux, Sèche linge privatif, Télévision
Les + : Appartement 3 chambre(s)
Vue sur la mer Vue sur le port

MEUBLES DE 90 M2 APPARTEMENT 6 PERSONNES NC

ETCHETO BEATRICE

Appartement spacieux et lumineux avec de grandes baies vitrées vous offrant une vue sur les Albères, le Canigou et les Corbières.
Il se compose de deux belles chambres, un grand salon ouvert sur une cuisine entièrement équipée.
De nombreux espaces extérieurs pour prendre vos petits-déjeuners ou pour profiter d'une soirée grillade à la plancha ou pour contempler le soleil couchant.
Un parking est à votre disposition. Meublés
Tél. +33 6 85 39 03 50
benedicte.etcheto@gmail.com



Langues parlées :

Adresse de l'hébergement :
LOGEMENT SPACIEUX ET TRES LUMINEUX
3 Carrer de la Marinada
66740 VILLELONGUE-DELS-MONTS
Localisation :
Animaux acceptés :Non
Accès handicapé :Non

Tarif Mini : non communiqué
Confort:Accès Internet, Appareil à raclette, Autocuiseur, Bouilloire électrique , Cafetière, Chauffage, Climatisation, Fer à repasser, Four, Grille pain , Jeux de société , Micro-ondes, Non fumeur, Plancha, Plaque gaz, Presse agrumes, Réfrigérateur / congélateur, Salon de jardin, Sèche cheveux, Table à repasser, Télévision, Ventilateur, Wifi
Les + : Appartement 2 chambre(s)

MEUBLES DE 90 M2 MAISON 4 PERSONNES



GUERIN MARYLINE

Détendez-vous dans ce logement de plain-pied situé dans un lotissement calme à 10 minutes des plages.



Langues parlées :

Il est doté d'une grande terrasse côté sud, ainsi qu'un patio avec coin barbecue côté est. A votre disposition un jardin entièrement clôturé pour vos animaux, une piscine hors-sol, le tout totalement privatif.
1 place de parking dans la propriété. Meublés
Tél. +33 6 30 26 79 38 maryguer@hotmail.fr
https://www.abritel.fr/location-vacances/p2201908?adultsCount=4&arrival=2023-06-24&departure=2023-07-01&petIncluded=true&uni_id=2377843

Adresse de l'hébergement :
LE SALITA
26 Rue Aristide Maillol
66200 ELNE
Localisation :
Animaux acceptés :Oui
Accès handicapé :Non

Tarif Mini : non communiqué
Confort:Aspirateur, Autocuiseur, Baignoire bébé, Bouilloire électrique , Cafetière, Canal +, Chaîne Hifi, Chaise bébé, Chauffage, Chauffage compris, Cheminée, Climatisation, Climatisation réversible, Congélateur, Fer à repasser, Four, Grille pain , Lave linge privatif, Lave vaisselle, Lit bébé, Matériel enfant, Micro-ondes, Non fumeur, Radio réveil ou radio, Réfrigérateur, Réfrigérateur / congélateur, Réhausseur, Salon de jardin, Sèche cheveux, Sèche linge privatif, Table à repasser, Télévision, Ventilateur, Wifi
Les + : Maison 2 chambre(s) Vue village

MEUBLES DE 90 M2 MAISON 4 PERSONNES NC

HUGANET RENEE

Villa pour 4 pers., 2 chambres lits doubles dans quartier calme avec parking, jardin, terrasse, barbecue, piscine 9X4... et WIFI. Meublés
Tél. +33 6 72 76 56 37
renee.huganet@orange.fr



Langues parlées :

Tarif Mini : non communiqué
Confort:Appareil à fondue, Appareil à raclette, Aspirateur, Autocuiseur, Baignoire bébé, Cafetière, Chaîne Hifi, Chauffage électrique, Cheminée, Climatisation réversible, Fer à repasser, Four, Grille pain , Jeux de société , Lave linge privatif, Lave vaisselle, Lecteur DVD, Lit bébé, Micro-ondes, Plaque électrique, Plaque gaz, Presse agrumes, Réfrigérateur / congélateur, Salon de jardin, Sèche cheveux, Table à repasser, Télévision, Wifi
Les + : Maison 2 chambre(s) Vue sur montagne

Adresse de l'hébergement :
HUGANET RENEE
10 rue de Vell Roure
66690 SOREDE
Localisation : Dans le village Vue sur la chaîne des Pyrénées
Animaux acceptés :Oui
Accès handicapé :Non renseigné

MEUBLES DE 90 M2 MAISON 5 PERSONNES

NC

SCHMIDT MARIE

Maison de caractère, entièrement rénovée, située au cœur du vieux village avec jolie vue sur le clocher, secteur calme, proche des commerces, bénéficiant de tout le confort avec le charme d'antan. 90m², 3 chambres pour 5 personnes avec terrasse et cour. Meublés
Tél. +33 6 59 64 20 61



Langues parlées : , , 

Adresse de l'hébergement :
CASA PAIRAL
5 Placette du Formiguer
66690 SOREDE

Localisation : Dans le village
Animaux acceptés : Non
Accès handicapé : Non

Tarif Mini : non communiqué
Confort: Aspirateur, Autocuiseur, Bouilloire électrique, Cafetière, Chaise bébé, Congélateur, Fer à repasser, Four, Grille pain, Lave linge privatif, Lave vaisselle, Micro-ondes, Non fumeur, Plaques vitrocéramiques, Réfrigérateur, Réfrigérateur / congélateur, Salon de jardin, Sèche cheveux, Table à repasser, Télévision, Ventilateur
Les + : Maison 3 chambre(s) Avec vis-à-vis Vue village

MEUBLES DE 90 M2 MAISON T4 5 PERSONNES

☆☆☆

PAINO FERNANDEZ CHRISTELLE ET LAURE

Jolie maison familiale de 90 m², plain-pied de 2 à 5 personnes, climatisée et équipée du Wifi. Au pied des Albères, située dans une rue calme, à 10 minutes de la mer, proche de Collioure et à 20 minutes de l'Espagne. A proximité des commodités, supermarchés, pharmacie et commerces au centre du village. Dotée d'un jardin privatif avec terrasse et mobilier, avec possibilité d'accès au spa
- Séjour avec TV HD écran plat, grand canapé d'angle,
- 3 chambres (1 lit simple ; 2 lits doubles, draps fournis, placards avec rangements et penderie)
- cuisine (plaques induction, lave vaisselle, four, micro-ondes, grille pain, cafetières)
- buanderie (petit bassin, lave linge, étendoir, planche et fer à repasser, frigo/congélateur)
- salle de bains avec double vasque, grande douche à l'italienne, sèche cheveux, linge de toilette fourni
- jardin avec vue sur les Albères, terrasse couverte, stores déployables sur jardin, salon de jardin avec mobilier, planxa. Meublés
Tél. +33 6 16 39 69 55
meretmontagne66@orange.fr



Langues parlées : , 

Adresse de l'hébergement :
MER ET MONTAGNE
13 Rue des Coquelicots
66690 SAINT-ANDRE

Localisation :
Animaux acceptés : Oui
Accès handicapé : Non renseigné

Ouverture du 01/01/2023 au 31/12/2025

Tarif Mini : non communiqué
Confort: Accès Internet, Aspirateur, Autocuiseur, Bouilloire électrique, Câble / satellite, Cafetière, Chaise bébé, Chauffage, Climatisation, Climatisation réversible, Congélateur, Fer à repasser, Four, Grille pain, Jeux de société, Lave linge privatif, Lave vaisselle, Lit bébé, Micro-ondes, Non fumeur, Plaque induction, Presse agrumes, Prise de télévision, Réfrigérateur, Réfrigérateur / congélateur, Salon de jardin, Sèche cheveux, Table à repasser, Télévision, Wifi
Les + : Maison, T4 3 chambre(s) Vue sur montagne

MEUBLES DE 90 M2 T3 VILLA 4 PERSONNES



BURGUIERE VERONIQUE

Maison d'architecte, au calme, à 1 km du charmant village de Montesquieu-des-Albères, idéalement situé pour rayonner entre Pyrénées et Méditerranée. A quelques minutes des plages, de l'Espagne, de Céret ou de Perpignan et à 8 km des commerces. Profitez du climat (300 jours de soleil par an !) pour randonner à pied, à cheval ou à vélo ou plonger dans des bains naturels d'eaux chaudes.

Logement indépendant et sans aucun vis-à-vis. Vous apprécierez la terrasse en surplomb, face à la montagne et profiterez du barbecue et des couchers de soleil sur le Canigo. Vue magnifique, aussi bien du canapé que de la piscine privative de 10m x 5m. (Le couple de propriétaires, personnes tranquilles et discrètes, ne l'utilisent qu'en votre absence). Un terrain de 300 m² sera à votre usage exclusif. Entièrement climatisé. Wifi. Tout est inclus : les charges, le linge de lit et de toilette ainsi que le ménage. Et les lits seront faits à votre arrivée. Chèques vacances et CB acceptés. Meublés
Tél. +33 6 99 39 15 68
mas.les.romarins@gmail.com
<http://www.maslesromarins.com>

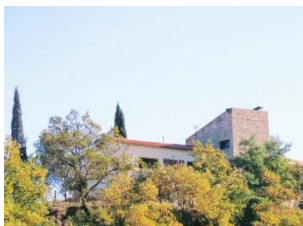

Langues parlées : , 

Adresse de l'hébergement :
MAS LES ROMARINS
15 rue Correc Serve
66740 MONTESQUIEU-DES-ALBERES

Localisation : A la campagne
Animaux acceptés :Non
Accès handicapé :Non

Tarif Mini : non communiqué

Confort:Accès Internet, Aspirateur, Bouilloire électrique , Cafetière, Chaise bébé, Chauffage, Chauffage compris, Climatisation réversible, Congélateur, Fer à repasser, Four, Grille pain , Jeux de société , Lave linge privatif, Lave vaisselle, Lit bébé, Micro-ondes, Plaque induction, Prise de télévision, Radio réveil ou radio, Réfrigérateur, Réfrigérateur / congélateur, Réhausseur, Salon de jardin, Sèche cheveux, Table à repasser, Télévision, Wifi

Les + : T3, Villa 2 chambre(s) Vue sur la campagne Vue sur montagne

MEUBLES DE 90 M2 T4 8 PERSONNES

NC

MOLINE EVELYNE

Maison de ville 2 faces, sur 3 niveaux, 90 m² tout confort. Pour 6/8 personnes. Vue dégagée, Obélisque et port à 100 m.

Au rez-de-chaussée : cuisine américaine équipée, bar, canapé WC. Au 1er étage : grand salon avec balcon, 2 couchages 80x2 + 2 couchages 70x2. Téléviseur. Au 2ème étage : 1 chambre (1 lit en 140x190) et une chambre sous alcôve. Salle de bain + WC. Chauffage et eau au gaz. Lave-vaisselle. Tout confort... Meublés
Tél. +33 6 73 46 09 06
portvendres@gmail.com
<http://portvendres.free.fr>



Langues parlées : 

Adresse de l'hébergement :
MAISON DE PÊCHEUR
6 Rue Victor Hugo
66660 PORT-VENDRES

Localisation :
Animaux acceptés :Non
Accès handicapé :Non

Tarif Mini : non communiqué

Confort:Aspirateur, Bouilloire électrique , Cafetière, Chauffage, Fer à repasser, Four, Grille pain , Lave linge privatif, Lave vaisselle, Micro-ondes, Réfrigérateur / congélateur, Sèche linge privatif, Télévision

Les + : T4 2 chambre(s)

MEUBLES DE 90 M2 VILLA 8 PERSONNES

NC

PELLOWE ALEXIA

Le Panier Fleuri est une charmante villa de 5 chambres avec piscine, dans un quartier calme de Laroque des Albères.

Le balcon permet une vue sur les contreforts des Pyrénées. Les nombreux restaurants et commerces sont à seulement 5 minutes à pied. Il y a beaucoup de jeux et jouets pour les enfants.

Nous vous invitons à profiter de ces lieux comme nous le faisons en famille. Meublés
Tél. +44 77 377 86
306 alexiapellowe@hotmail.com

Tarif mini : Semaine : 1000,00 €

Confort:Accès Internet, Aspirateur, Autocuiseur, Bouilloire électrique, Câble / satellite, Cafetière, Chaise bébé, Chauffage compris, Cheminée insert, Climatisation, Climatisation réversible, Congélateur, Fer à repasser, Four, Grille pain, Jeux de société, Lave linge privatif, Lave vaisselle, Lecteur DVD, Lit bébé, Matériel enfant, Micro-ondes, Non fumeur, Plaque gaz, Réfrigérateur / congélateur, Sèche cheveux, Table à repasser, Télévision, Ventilateur, Wifi
Les + : Villa 5 chambre(s)



Langues parlées : , 

Adresse de l'hébergement :
LE PANIER FLEURI
14 rue Louis Solé
66740 LAROQUE-DES-ALBERES
Localisation : A la campagne
Animaux acceptés :Non
Accès handicapé :Non

MEUBLES DE 95 M2 MAISON 4 PERSONNES

☆☆☆

PAULY-PARRAT JOËLLE

A 2 km du centre du village et 2,5 km de la réserve marine de Cerbère-Banyuls. Espagne à quelques kms. Maison neuve avec garage. Grande terrasse avec très belle vue mer. Accès à la cour par un escalier qui descend de 17 marches.

95 m² de plain-pied : 1 chambre côté mer (lit en 140), 1 chambre côté cour (2 lits en 90), séparées par une salle de bain avec baignoire.

Entrée donnant sur un séjour de 35 m², 2 portes-fenêtres sur terrasse. Grande cuisine indépendante claire totalement équipée.

En-dessous, une grande pièce de détente de 60 m² avec 2 sofas, une table de ping-pong, jeux de sociétés et livres pour enfants, romans etc... Plongée sous-marine, rando palmée, kayak de mer, sentier sous-marin randonnées pédestres, sentier littoral pour de belles promenades. Meublés
Tél. +33 7 50 31 55 75
joel.pauly@hotmail.fr

https://www.abritel.fr/location-vacances/p1985090?uni_id=2160965

Tarif Mini : non communiqué

Confort:Aspirateur, Bouilloire électrique, Cafetière, Chauffage électrique, Climatisation, Climatisation réversible, Fer à repasser, Four, Grille pain, Jeux de société, Lave linge privatif, Lave vaisselle, Micro-ondes, Plaques vitrocéramiques, Radio réveil ou radio, Réfrigérateur / congélateur, Salon de jardin, Sèche cheveux, Table à repasser, Télévision
Les + : Maison 2 chambre(s) Vue sur la mer

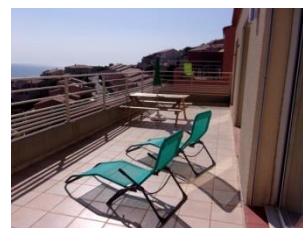

Langues parlées : , , 

Adresse de l'hébergement :
COLLINE DES VIKINGS
1 Impasse André Derain
66290 CERBERE
Localisation :
Animaux acceptés :Non
Accès handicapé :Non

MEUBLES DE 94 M2 T4 6 PERSONNES

NC

DUBOIS JACQUES

Appartement T4 pour 6 personnes avec terrasse et jardin ombragé de 300m2. 3 chambres, cuisine, séjour lumineux. Proche de la plage et des commerces. A 4km de l'Espagne, 10km de Port-Vendres. Meublés
Tél. +33 6 30 93 80 02
jojac666@hotmail.com



Langues parlées : , , 

Adresse de l'hébergement :
DUBOIS JACQUES 2
2 bis rue des oliviers 1er etage
66290 CERBERE
Localisation :
Animaux acceptés :Non
Accès handicapé :Non

Tarif Mini : non communiqué
Confort:Baignoire bébé, Bouilloire électrique, Cafetière, Chauffage, Climatisation réversible, Fer à repasser, Four, Grille pain, Lave linge privatif, Lecteur DVD, Micro-ondes, Non fumeur, Table à repasser
Les + : T4 3 chambre(s)

MEUBLES DE 95 M2 MAISON 4 PERSONNES



MR VIDAL MARC

Le gîte est niché au cœur d'un village pittoresque et paisible, La Roca d'Albera, entouré d'une nature luxuriante et préservée. Les Albères, majestueuses montagnes, accessibles immédiatement, offrent un décor grandiose et une multitude d'activités en plein air pour les amoureux de la nature. Départ de randonnées et terrains de tennis à 5 mn, la Méditerranée et ses plage à 12 km.

Le gîte en lui-même est un havre de paix, doté de deux chambres confortables et élégantes avec deux salles d'eau (rdc et 1^o). La cuisine moderne et bien équipée vous permettra de concocter de délicieux repas avec les produits frais

et locaux que vous pourrez trouver dans les commerces de proximité et sur les marchés environnants. Il y a aussi plusieurs restaurants sur place. Meublés
Tél. +33 6 15 06 07
64 vipi22@hotmail.fr
<https://www.gites-casadelapuig-laroque-alberes.fr/>

Tarif Mini : non communiqué

Confort: Accès Internet, Cafetière, Congélateur, Lave linge privatif, Lave vaisselle, Micro-ondes, Réfrigérateur, Réfrigérateur / congélateur, Salon de jardin, Sèche linge privatif, Télévision, Wifi

Les + : Maison 2 chambre(s)



Langues parlées : , , 

Adresse de l'hébergement :
EL CÒRREC
12 rue du stade
66740 LAROQUE-DES-ALBERES

Localisation :

Animaux acceptés : Non
Accès handicapé : Non

MEUBLES DE 95 M2 MAISON T3 6 PERSONNES



BRUVIER NADIA



Langues parlées : 

Adresse de l'hébergement :
LES LAURIERS
15 Rue des Cerisiers
66200 ELNE

Localisation :

Animaux acceptés : Oui
Accès handicapé : Non renseigné

Charmante maison 3 faces, dans un quartier calme, avec jardin entièrement clos située entre plages et montagnes proche du centre historique médiéval et toutes les commodités. Située à 6kms des plages de St Cyprien, Argelès, entre Perpignan et Collioure et à 30 min de l'Espagne, cette villa climatisée vous offre tout le confort. Meublée avec goût, elle vous permettra de passer d'excellentes vacances en famille ou entre amis. L'habitation comprend au rez-de-chaussée, une suite parentale (avec dressing, salle de douche et une machine à laver) une grande cuisine toute équipée ouverte sur le salon ainsi qu'un WC.

A l'extérieur, vous pourrez profiter de la belle terrasse plein sud avec un store et vous faire des grillades-party sur la grande plancha. Les transats vous permettront de vous reposer à l'ombre des arbres. Meublés
Tél. +33 7 87 36 70 18
nadia.bruvier@gmail.com

Tarif Mini : non communiqué

Confort: Accès Internet, Appareil à raclette, Aspirateur, Autocuiseur, Bouilloire électrique, Cafetière, Chaise bébé, Chauffage, Chauffage compris, Chauffage électrique, Climatisation, Climatisation réversible, Congélateur, Fer à repasser, Four, Grille pain, Lave linge privatif, Lave vaisselle, Lit bébé, Matériel enfant, Micro-ondes, Non fumeur, Plaque gaz, Presse agrumes, Radio réveil ou radio, Réfrigérateur, Réfrigérateur / congélateur, Salon de jardin, Sèche cheveux, Table à repasser, Télévision, Télévision commune, Ventilateur

Les + : Maison, T3 3 chambre(s) Vue sur montagne Vue village

MEUBLES DE 96 M2 MAISON 4 PERSONNES



ERIKSEN ANNE

Maison (96 m²), au RDC, 2 chambres, 2 lit en 90 et 1 grand lit en 160, 1 canapé convertible, cuisine indépendante, salle de bains avec douche ; WC indépendant. Chauffage, TV, lave linge, lave vaisselle, Micro-Ondes, WIFI, terrasse, cour, jardin clos, parking privé, garage, piscine, barbecue, salon de jardin, tour avec terrasse couverte, climatisation, ménage à la demande (avec supplément).

Meublés
Tél. +45 98 33 18
57 mail@sydfrankrig.biz
https://sydfrankrig.biz



Langues parlées : , , ,

Adresse de l'hébergement :

ERIKSEN ANNE
13 bis rue Sant Sebastià
66740 LAROQUE-DES-ALBERES

**Localisation : A la campagne
Dans le village**

Animaux acceptés : Non
Accès handicapé : Non

Tarif mini : Semaine : 855,00 €

Confort: Accès Internet, Aspirateur, Autocuiseur, Baignoire bébé, Bouilloire électrique , Cafetière, Chaîne Hifi, Chaise bébé, Chauffage, Chauffage compris, Chauffage électrique, Climatisation, Congélateur, Fer à repasser, Four, Grille pain , Lave linge privatif, Lave vaisselle, Lit bébé, Matériel enfant, Micro-ondes, Plaques vitrocéramiques, Réfrigérateur, Réfrigérateur / congélateur, Salon de jardin, Sèche cheveux, Table à repasser, Télévision, Wifi

Les + : Maison 2 chambre(s) Vue sur montagne

MEUBLES DE 98 M2 MAISON T4 8 PERSONNES

NC

BRISSE JESSICA

Maison de vacances tout confort de 98m², au calme, pour 8 personnes. 3 chambres, piscine, climatisation, linge de maison et de toilette fourni de juin à septembre.

Parking privé. Meublés
Tél. +33 6 35 18 60 02
jess39200@hotmail.fr



Langues parlées : ,

Adresse de l'hébergement :

BRISSE JESSICA
6 Chemin de Saint André
66690 SOREDE

Localisation :
Animaux acceptés : Oui
Accès handicapé : Non

Tarif Mini : non communiqué
Confort: Aspirateur, Bouilloire électrique , Cafetière, Chaise bébé, Chauffage, Chauffage central, Climatisation réversible, Fer à repasser, Four, Grille pain , Lave linge privatif, Lave vaisselle, Lit bébé, Micro-ondes, Plaques vitrocéramiques, Réfrigérateur / congélateur, Salon de jardin, Sèche cheveux, Table à repasser, Télévision, Wifi

Les + : Maison, T4 3 chambre(s)



MEUBLES DE 98 M2 T4 6 PERSONNES



CALCHETTI ALFIO

Appartement T4 pour 2 à 6 personnes, 3 chambres, situé sur le port de plaisance, proche des commerces. Meublés
Tél. +33 6 15 64 86 72
a.calchetti@orange.fr
https://calchettimonsite.blogspot.com/



Langues parlées : ,

Adresse de l'hébergement :

GLAÏEUL 4
5 Rampe Torcatís
66660 PORT-VENDRES

Localisation :
Animaux acceptés : Non
Accès handicapé : Non

Tarif mini : Semaine : 500,00 €

Confort: Aspirateur, Autocuiseur, Baignoire bébé, Bouilloire électrique , Cafetière, Chaise bébé, Chauffage, Chauffage électrique, Climatisation, Fer à repasser, Four, Grille pain , Jeux de société , Lave linge privatif, Lave vaisselle, Lecteur DVD, Lit bébé, Micro-ondes, Plaques vitrocéramiques, Presse agrumes, Réfrigérateur, Réfrigérateur / congélateur, Salon de jardin, Sèche cheveux, Table à repasser, Télévision, Ventilateur

Les + : T4 3 chambre(s) Vue sur le port