RENDEZ-VOUS
PERPIGNAN
AUTOMNE 2026

1ER OCTOBRE - 31 DÉCEMBRE

VISITES GUIDÉES ET ANIMATIONS PATRIMONIALES

CASA XANXO
CIAP

VILLES & PAYS D'ART & D'HISTOIRE

Photo de couverture : Hôtel de ville
1 - Casa Xanxo
2 - Perpignan, entre Histoire et secrets
3 - Ancien hôtel de l'Europe

VISITES GUIDÉES

Tous les mercredis à 15 h ♿

PLONGEZ DANS L'HISTOIRE AVEC LA CASA XANXO !

8 rue de la Main de Fer

La Casa Xanxo c'est l'histoire d'une maison pas comme les autres. Construite au début du 16e siècle pour un négociant fortuné, Bernat Xanxo, elle a traversé les siècles en passant entre les mains de grandes familles avant de nous révéler ses mystères, grâce à une restauration soignée. À l'intérieur, chaque pièce est un voyage dans le temps : des sculptures médiévales raffinées, un salon rococo, une salle néogothique ou encore un escalier majestueux. Ne manquez pas le séchoir, la cour intérieure avec sa tonnelle Art Nouveau, ni la façade décorée d'une frise surprenante. Visite proposée par le service Animation du patrimoine, animée par un guide-conférencier.

Gratuit, places limitées.
Réservation : boutique.perpignantourisme.com
Visite en autonomie : du mardi au dimanche, de 11h à 17h30.
Fermé le 25 décembre.

Tous les samedis à 15 h ♿

PERPIGNAN, JE TE DÉCOUVRE VISITE DU CENTRE HISTORIQUE

Office de tourisme
Place Arago – Le Palmarium

Labellisée *Ville d'art et d'histoire*, Perpignan, l'ancienne capitale du royaume de Majorque, offre aux visiteurs un patrimoine civil et religieux exceptionnel. En compagnie d'un guide-conférencier, arpentez les ruelles en cœur de ville pour découvrir son histoire et son riche patrimoine : joyaux architecturaux médiévaux et édifices Art Nouveau et Art Déco.

Tarifs : 9 €, réduit 7 €, gratuit pour les moins de 12 ans.
Vente à l'OT et sur boutique.perpignantourisme.com

2

3

Jeudi 29 octobre à 18 h

PERPIGNAN, ENTRE HISTOIRE ET SECRETS

8 rue de la Main de Fer

Perpignan recèle des récits aussi fascinants que méconnus. Ses ruelles tortueuses et ses monuments, témoins silencieux du passé, révèlent des siècles de vie locale ainsi que des événements marquants, parfois teintés de mystère, de légendes et de drames : affaires de mœurs, meurtres, exécutions… et fantômes ! Explorez, au crépuscule, l'âme secrète de la ville en compagnie de François Lemartinel, votre guide-conférencier. Une expérience immersive à ne pas manquer.
Visite proposée par le service Animation du patrimoine.

Gratuit, places limitées.
Réservation : boutique.perpignantourisme.com

À L'OCCASION DES…

« 150 ANS DE LA DISPARITION DE GEORGE SAND »

En cette année de commémoration, Perpignan rend hommage à George Sand, femme engagée, passionnée d'art et de liberté, dont l'histoire inspire encore aujourd'hui. Programme complet sur www.mairie-perpignan.fr. Le service Animation du patrimoine s'associe à cet événement en vous proposant une visite guidée.

Vendredi 30 octobre à 10 h 30

SAND ET CHOPIN, UN SOUFFLE ROMANTIQUE À PERPIGNAN

Place de la Victoire

Le 30 octobre 1838, l'écrivaine George Sand arrive à Perpignan en compagnie de ses deux enfants. Le compositeur Fréderic Chopin les y rejoint d'un jour. Tous logent chez Monsieur Carcassonne, à l'hôtel de l'Europe, dans un immeuble encore visible aujourd'hui, rue des Abreuvoirs. Pour plonger dans cette page méconnue de l'histoire locale, une itinérance guidée vous invite à suivre leurs pas à travers la ville.

Gratuit, places limitées.
Réservation : boutique.perpignantourisme.com

1

2

À L'OCCASION DE…

« LE MOIS DE L'ARCHITECTURE EN OCCITANIE »

Une année de plus, la Direction régionale des affaires culturelles (DRAC) Occitanie organise, en octobre, Le mois de l'architecture. Perpignan, labellisée *Ville d'art et d'histoire*, s'associe à cette initiative. Le service Animation du patrimoine vous invite à participer à quatre visites animées par des guides-conférenciers. C'est l'occasion idéale pour (re)découvrir les architectures emblématiques de la ville, du 17e au 21e siècle.

Samedi 3 octobre à 10 h 30

LES HÔTELS PARTICULIERS DU QUARTIER SAINT-JEAN

Place Gambetta

Une promenade au cœur du quartier Saint-Jean vous permettra de plonger dans l'histoire des hôtels particuliers et d'en admirer l'architecture extérieure. Véritables symboles de l'âge d'or de l'aristocratie locale sous l'Ancien Régime, ces demeures, comme celles de Camprodon, Llupià-Oms ou Ros de Saint-Feliu, illustrent la prospérité et l'opulence de cette époque.

Gratuit, places limitées.
Réservation : boutique.perpignantourisme.com

Samedi 17 octobre à 10 h 30

ART DÉCO AUTOUR DE LA CITADELLE

Devant le parvis du palais des rois de Majorque, rue des Archers

Découvrez le quartier de la Citadelle, un manuel d'architecture à ciel ouvert ! Ici, l'Art Déco s'affiche fièrement avec ses lignes épurées, ses formes géométriques et ses décors stylisés, caractéristiques des années 1930. Un secteur où la modernité d'hier se dévoile à chaque coin de rue.

Gratuit, places limitées.
Réservation : boutique.perpignantourisme.com

Samedi 24 octobre à 10 h 30

ART DÉCO AUTOUR DU BAS-VERNET

Devant la passerelle de l'Archipel, côté avenue Torcatis

Le quartier du Bas-Vernet incarne l'esprit novateur de l'Art Déco. Entre infrastructures publiques remarquables, immeubles aux formes audacieuses et maisons d'architecte, les lignes modernistes ont su traverser les époques. Aujourd'hui, ce secteur nous offre une vitrine vivante des multiples expressions de ce mouvement artistique.

Gratuit, places limitées.
Réservation : boutique.perpignantourisme.com

1 - Art Déco autour de la citadelle
2 - Art Déco autour du Bas-Vernet
3 - Hôtel de Camprodon

Samedi 31 octobre à 10 h 30 ♿

LES HÔTELS PARTICULIERS DANS TROIS QUARTIERS

Devant le musée Rigaud, 21 rue Mailly

Découvrez les extérieurs des hôtels particuliers de l'Ancien Régime, témoins précieux, mais souvent méconnus, de l'aristocratie locale. Ces demeures, construites entre les 17e et 18e siècles, reflètent l'influence politique, économique et culturelle des grandes familles perpignanaises. Parmi eux, les hôtels Delpas, Çagarriga et de Copons se distinguent par leur histoire intimement liée à l'évolution de la ville.

Gratuit, places limitées.
Réservation : boutique.perpignantourisme.com

1 - À la manière d'un safari urbain
2 - Marbre en majesté, du sol au plafond
3 - Le bronze, métal du récit urbain

À L'OCCASION DES...

« 1 000 ANS DE CONSTRUCTION - MATIÈRES À PATRIMOINE, FORMES À SUIVRE »

Tout au long de l'année 2026, le service Animation du patrimoine vous propose des flâneries urbaines pour découvrir les matières et les formes de notre patrimoine. Ces visites sont présentées par un guide-conférencier.

Samedi 7 novembre à 10 h 30

BOIS VIVANT, CORPS DE CONSTRUCTION

Place de la Loge

Le bois incarne la mémoire vivante de l'architecture, alliant support artistique et témoignage historique. Des charpentes médiévales aux décors raffinés de l'époque moderne, sa polyvalence en fait un élément majeur de la construction.

Gratuit, places limitées.
Réservation : boutique.perpignantourisme.com

Samedi 14 novembre à 10 h 30

À LA MANIÈRE D'UN SAFARI URBAIN

Place de la Loge

Découvrez la ville lors d'un safari urbain patrimonial aussi original qu'instructif. Sur un mur, une fontaine, une serrure, une sculpture… une traque silencieuse où l'on débusque un bestiaire caché et ses secrets. Une aventure unique dans laquelle art et nature se mêlent pour éveiller votre curiosité. Prêts à explorer ?

Gratuit, places limitées.
Réservation : boutique.perpignantourisme.com

Dimanche 15 novembre à 10 h 30

FAÇONS ET FORMES D'HABITER

Place de la Loge

Habiter, c'est apprivoiser l'espace public en y inscrivant nos modes de vie en société. Du Mas urbain médiéval aux immeubles de rapport, cette visite révèle comment l'architecture structure notre quotidien, tout comme nos pratiques transforment, en retour, l'architecture.

Gratuit, places limitées.
Réservation : boutique.perpignantourisme.com

2

3

Samedi 21 novembre à 10 h 30

FENÊTRES ET BALCONS, DEDANS ET DEHORS

Place de la Loge

Découvrez ces espaces d'observation, de sociabilité ou de contemplation, marqueurs historiques et sociaux, et parfois aussi symboles de prestige, au fil du temps et du cheminement.

Gratuit, places limitées.
Réservation : boutique.perpignantourisme.com

Samedi 5 décembre à 10 h 30

MARBRE EN MAJESTÉ, DU SOL AU PLAFOND

Place de la Loge

À Perpignan, le marbre s'affirme comme un matériau emblématique, alliant durabilité et diversité chromatique et texturale. Provenant des Pyrénées-Orientales, ces marbres confèrent aux édifices civils et religieux une élégance inégalée.

Gratuit, places limitées.
Réservation : boutique.perpignantourisme.com

Samedi 12 décembre à 10 h 30

LE BRONZE, MÉTAL DU RÉCIT URBAIN

Place de la Loge

Alliage de cuivre et d'étain, le bronze s'impose en ville comme un support privilégié pour graver les récits collectifs. Il immortalise les figures héroïques, célèbre les gestes civiques et grave les mythes fondateurs. Ce matériau noble transforme l'espace urbain en une scène où l'Histoire s'offre à lire en relief.

Gratuit, places limitées.
Réservation : boutique.perpignantourisme.com

Samedi 19 décembre à 10 h 30

MÉMOIRES ET TRACES SCULPTÉES

Place de la Loge

Un nom gravé sur une plaque, une date inscrite dans la pierre ou une dédicace sur un monument : autant de messages que les rues confient à ceux qui prennent le temps de les observer. Cette visite originale vous invite à porter un regard neuf sur les façades, à en lire les détails et à en décrypter les symboles gravés.

Gratuit, places limitées.
Réservation : boutique.perpignantourisme.com

VISITES EN LANGUES ÉTRANGÈRES

Dissabte 5/12 a les 16h ♿
Dilluns 7/12 a les 16h ♿

VISITA GUIADA AL CASC HISTÒRIC DE PERPINYÀ

Oficina de Turisme,
place Arago

Visita guiada en català. Seguiu el guia-conferenciant, que us permetrà descobrir el ric patrimoni de Perpinyà.

Preus : 9 €, reduït 7€, gratuït menors de 12 anys.
Venda a l'OT i boutique.perpignantourisme.com

Domingo 6/12 a las 12h30 ♿

VISITA GUIADA DE PERPIÑÁN

Oficina de turismo,
place Arago

Visita guiada en español. Acompañados de un guía turístico, descubriréis el magnífico patrimonio de Perpiñán.

Precio : 9 €, reducido 7€,
gratuito menores de 12 años.
Venta en la OT y boutique.perpignantourisme.com

1 - Visite guidée en catalan
2 - Visite guidée en castellan
3 - Trobades médiévales

ANIMATIONS / ÉVÉNEMENTS

ANIMATIONS PROPOSÉES PAR C.I.R.C.É.

(Centre d'Information sur Ruscino, Culture et Échanges)

Site archéologique de Ruscino
Chemin de Château-Roussillon

Samedi 3 octobre de 8 h 30 à 13 h

ATELIER D'INITIATION À L'ARCHÉOLOGIE
Volet 1 / Céramologie

Atelier ouvert à tous à partir de 10 ans, organisé et animé par l'association C.I.R.C.É. Cet atelier d'initiation à l'archéologie vous invite à explorer la céramologie, une discipline essentielle pour comprendre l'histoire à travers l'étude des céramiques.

Gratuit, participation aux frais du livret pédagogique : 16 €/participant
Places limitées. Réservation avant le 21/09.
Bulletin de réservation :
alain.casenove@free.fr / **06 03 86 89 68**

Samedi 10 octobre de 8 h 30 à 16 h

ATELIER D'INITIATION À L'ARCHÉOLOGIE
Volet 2 / Prospection archéologique pédestre et interprétation des résultats

Ouvert aux participants à partir de 10 ans, cet atelier est proposé et animé par l'association C.I.R.C.É. Il s'adresse aux personnes ayant déjà suivi le volet 1 et propose une immersion dans les méthodes de recherche préalables aux fouilles. Départ en voiture de Ruscino vers le lieu de l'activité, situé à 3 km. La pause déjeuner aura lieu à Ruscino (chacun apporte son repas). Reprise de l'activité sur place jusqu'aux alentours de 16h.

Gratuit, participation aux frais du livret pédagogique : 18 €/participant
Places limitées. Réservation avant le 05/10 .
Bulletin de réservation :
alain.casenove@free.fr / **06 03 86 89 68**

Samedi 10 octobre ♿

PLONGEZ DANS L'UNIVERS MÉDIÉVAL AVEC LES *TROBADES*

Place de la Victoire

Vivez une journée magique où le Moyen Âge reprendra vie sous vos yeux ! Les *Trobades* médiévales vous invitent, comme chaque année, à un voyage festif et captivant, riche en découvertes et en émotions, pour toute la famille. Au programme : des animations variées et immersives pour petits et grands.

1

CONCERTS- ÉVÉNEMENTS PROPOSÉS PAR LE MUSÉE D'ART HYACINTHE RIGAUD

Renseignements : www.musee-rigaud.fr

Dimanche 11 octobre à 14 h 30 et 16 h

SIGNES & MÉLODIES PROMENADE MUSICALE DANS L'ŒUVRE DE MIRÓ

Musée Rigaud, 21 rue Mailly

En partenariat avec le festival Jazzèbre.

Formes, couleurs et sons entrent en résonance dans ce parcours au cœur de l'exposition *Joan Miró. Majorque, l'atelier des rêves*. La musicienne et chanteuse Nathalie Guida accompagne la visite guidée d'improvisations et de compositions originales qui font écho à l'univers visuel de Miró - entre tradition méditerranéenne, expérimentation sonore et liberté gestuelle.

Tarifs : 16 €, réduit 14 €, 5 € sous certaines conditions.

Mardi 20 octobre à 14 h, 15 h et 16 h

TABLEAUX DANSANTS – MIRÓ À MAJORQUE

Musée Rigaud, 21 rue Mailly

En partenariat avec le Conservatoire de musique, danse, théâtre Montserrat Caballé.

Les professeurs et élèves du Conservatoire de Perpignan vous déclinent un parcours aux confins du classique, du contemporain et du flamenco. Les salles de l'exposition *Joan Miró. Majorque, l'atelier des rêves* ouvrent la voie à des parallèles dansés entre arts visuels et arts du corps.

Tarifs : 11€, réduit 9 €, gratuit sous certaines conditions.

1 - Tableaux dansants
2 - Scénographie de l'exposition
Joan Miró. Majorque l'atelier des rêves

Jeudi 22 octobre à 15 h 30

LES SALONS DU MUSÉE – L'ATELIER DE MAJORQUE : COMMENT CONSTRUIT-ON UNE EXPOSITION ?

Musée Rigaud, 21 rue Mailly

Par Laetitia Deloustal, docteure en histoire de l'art et fondatrice d'ISTORIAR.

Dans l'esprit des salons qui ont marqué l'histoire de l'art, cette séance est dédiée à l'exposition *Joan Miró. Majorque, l'atelier des rêves*. Levez le voile sur les choix scénographiques de l'exposition : comment transposer l'esprit d'un atelier bien réel, conservé aujourd'hui à Palma ? Comment choisir entre l'immersion thématique et la biographie linéaire ? Un échange qui porte un regard inédit sur le rôle de commissaire d'exposition.

Tarifs : 15 €, réduit 13 €, 4 € sous certaines conditions.

Jeudi 29 octobre à 16 h

PROJECTION MIRÓ, DANS LA COULEUR DE SES RÊVES

Institut Jean Vigo, 1 rue Jean Vielledent

En partenariat avec l'Institut Jean Vigo.

Le réalisateur Jean-Michel Meurice retrace les vingt années décisives où Miró invente son langage de signes, entre l'atelier de Montroig et celui de Palma - le même lieu qu'évoque l'exposition du musée. Ce documentaire de 52 minutes révèle un artiste aux mille facettes, qui a travaillé avec différents médiums au cours de sa carrière.

Tarifs : 7 €, réduit 5 € sous certaines conditions.
Réservation : sur le site de l'Institut Jean Vigo

1

À L'OCCASION DE...

« LA SAINT-ÉLOI »

LA SAINT-ÉLOI 2026 CÉLÈBRE LA VENUE DE GEORGE SAND À PERPIGNAN.

En 2026, la Saint-Éloi aura lieu à Perpignan les samedi 28 et dimanche 29 novembre. Cette année marque le 150e anniversaire de la mort de George Sand. *Le Temps du costume roussillonnais* a souhaité mettre la romancière à l'honneur durant la Saint-Éloi, en adoptant des costumes romantiques à la mode des règnes de Charles X et de Louis-Philippe.

Gratuit.
Programme complet sur www.institutdugrenat.com

SAMEDI 28 NOVEMBRE

Départ du grand défilé à 15 h

En costumes Louis-Philippe et musique traditionnelle en centre-ville, accompagnés des instruments catalans de l'ensemble *Els Jutglars* et le groupe *Bram de Fusta*.

Danse du quadrille roussillonnais à 15 h 45

Place de la Loge

Le quadrille roussillonnais a été composé au milieu du 19e siècle. Il s'agit d'un pot-pourri d'airs traditionnels catalans. Les groupes Le Quadrille Phocéen, Magdanse et danses Historiques du 66 feront la démonstration de cette danse qui se compose de nombreuses figures.

Bal traditionnel de la Saint-Éloi à 16 h 15

Salle des actes de l'ancienne Université

Bal traditionnel avec danses et tenues Louis-Philippe avec le groupe *Els Jutglars*.

DIMANCHE 29 NOVEMBRE

Rassemblement au pied du Castillet à 10 h

Place de Verdun

Départ du cortège à 10 h 15

Place de Verdun

Départ du cortège des costumes de tradition et de mode du 19e siècle au son des instruments catalans de la cobla *Mil.lenaria-fidelissima vila de Perpinyà*.

1 - Festivités de la Saint-Éloi
2 - Festivités de la Saint-Éloi

Messe en l'église Notre-Dame-la-Réal à 10 h 45

49 rue Grande-la-Réal

Messe en musique catalane et intronisations de personnalités comme ambassadeurs du « Grenat de Perpignan ». En souvenir des 100 ans du couronnement de la Vierge de Font-Romeu, sera rejouée la cantate à 4 voix, créée à cette occasion et jamais rejouée depuis. Elle sera accompagnée à l'orgue. Un moment exceptionnel !

Bal catalan à 12 h 15

Place de la Loge

Par la *cobla Mil.lenaria-Fidelissima Vila de Perpinyà* autour de la Confrérie des bijoutiers du Grenat de Perpignan, remise des bijoux aux meilleurs costumes et tombola du public avec un bijou or et Grenat à gagner.

Visite gratuite de l'exposition « Le Grenat de Perpignan, art et histoire d'un bijou catalan » de 14 h à 16 h

Palais des rois de Majorque

Sur présentation du flyer de la manifestation.

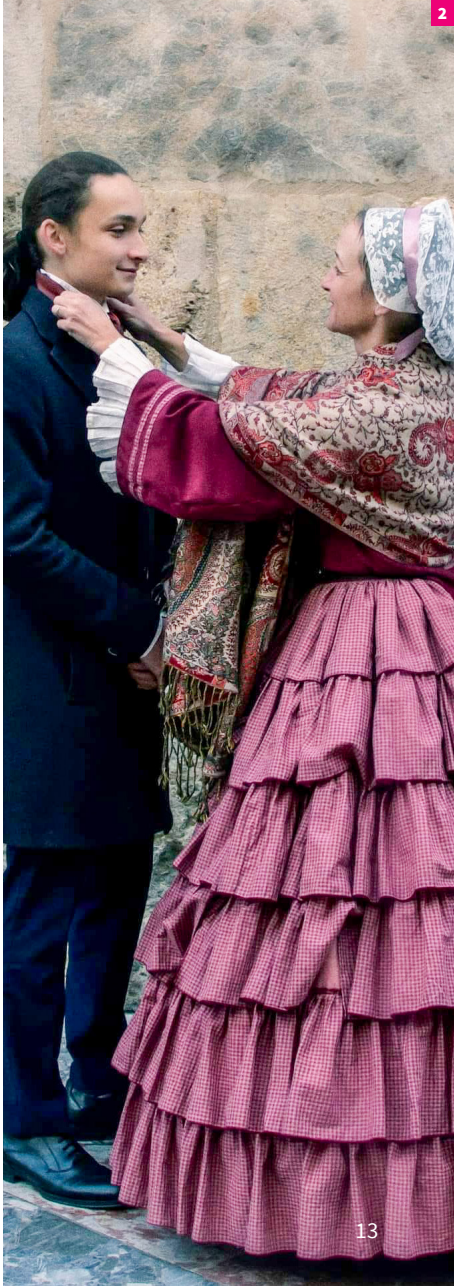

À L'OCCASION DES…

« FÊTES DE FIN D'ANNÉE »

LES *NADALES* DU CARILLON PENDANT LES FESTIVITÉS DE NOËL

Parvis de l'église Saint-Jean-le-Vieux

Dans l'esprit de la tradition méridionale du *Nadalet*, le carillon de la cathédrale Saint-Jean-Baptiste participera aux festivités de Noël.
Ainsi, dès le jeudi 17 décembre, premier jour des Grandes antiennes en « O », et jusqu'à la célébration de la Nativité, les quarante-six cloches du clocher de l'église Saint-Jean-le-Vieux feront résonner chaque soir des mélodies de l'Avent et de Noël. Les *Nadales*, annoncées et clôturées par la grande volée, seront assurées par les trois carillonneurs attitrés de la cathédrale Saint-Jean-Baptiste : Elizabeth Vitu, Marie-Claude Valaison et Laurent Pie.
Organisé par l'association des Amis du carillon de la cathédrale Saint-Jean-Baptiste.

Gratuit. Sans réservation.

Du jeudi 17 au jeudi 24 décembre
de 17 h 30 à 18 h

Tous les soirs

Jeudi 24 décembre de 23 h à 23 h 30

Avant la veillée de la messe de la Nuit de Noël.

Vendredi 25 décembre
de 10 h 30 à 11 h

Avant la messe du Jour de Noël.

1 - Les *Nadales* du carillon
2 - Carillon de Perpignan
3 - Noël catalan

À L'OCCASION DES...

« FÊTES DE NOËL »

LE NOËL CATALAN
Manifestations de fin d'année proposées par le service Culture Catalane.

Du samedi 28 novembre
au dimanche 10 janvier
Exposition de pessebres
Loge de Mer

Samedi 12 décembre de 17 h à 18 h 45
La pastorale de Mossen Bonafont
Cathédrale Saint-Jean-Baptiste
Pessebre vivant avec l'Estudiantine Illoise.

Samedi 19 décembre de 14 h 30 à 16 h
Fête du *Tió* du *Nadal*
Loge de Mer

Samedi 19 décembre de 17 h à 18 h
Spectacle de danses catalanes
Place Gambetta
Avec le Ballet Joventut.

Samedi 19 décembre de 18 h à 19 h 30
Concert de Noël
Cathédrale Saint-Jean-Baptiste
Avec la *cobla Mil.lenària, cobla oficial de la Fidelíssima Vila de Perpinyà*.

1

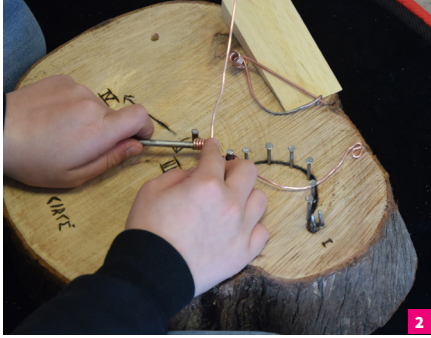
2

ACTIVITÉS POUR ENFANTS

VACANCES D'AUTOMNE

Lundi 19 octobre à 15 h

Lundi 26 octobre à 15 h

DEVINES-TU OÙ C'EST FILMÉ ?

Casa Xanxo, 8 rue de la Main de Fer

Conseillé à partir de 6 ans.

Et si tu pouvais remonter le temps et découvrir Perpignan telle qu'elle était autrefois ? Avec cet atelier, c'est possible… et en plus, c'est toi le détective !

Nous allons te montrer un film spécial, réalisé par l'Institut Jean Vigo avec des images anciennes de la ville : des rues, des bâtiments, des places… mais attention, tout a changé depuis ! Est-ce la place de la Loge, le Castillet, ou peut-être un endroit que tu ne reconnaîtras pas du tout ? Sauras-tu reconnaître où ces images ont été filmées ? À toi de chercher les indices !

Gratuit, places limitées.
Réservation : boutique.perpignantourisme.com

Mardi 20 octobre à 13 h 45

Mardi 27 octobre à 13 h 45

ARKÉO/Mômes et ARKÉO/Jeunes
PARURES ET OBJETS PRÉCIEUX À L'ÂGE DU FER

Site archéologique de Ruscino, chemin de Château-Roussillon

L'association C.I.R.C.É. propose une activité pour plonger dans le passé ! Pour les 6-9 ans et les 10-13 ans, un petit circuit de découverte sur le site de Ruscino est organisé, suivi d'un atelier créatif pour fabriquer une fibule (sorte d'épingle en métal, comme à l'époque protohistorique ou antique). Chacun repartira avec sa propre création, à porter fièrement ! Un goûter sera offert à tous les participants.

Gratuit, participation aux frais de matériel : 8 €/participant
Places limitées. Réservation avant le 12/10
Bulletin de réservation :
alain.casenove@free.fr / **06 03 86 89 68**

1 - Devines-tu où c'est filmé ? (Image IA)
2 - Fabrication d'une fibule
3 - Le Noël de Caga Tió

Jeudi 22 octobre à 15 h
Jeudi 29 octobre à 15 h

J'EXPLORE LES MATIÈRES DE MA VILLE

Casa Xanxo, 8 rue de la Main de Fer

Conseillé à partir de 6 ans.
Savais-tu que la ville est un vrai trésor rempli de matières magiques ? Des briques chaudes, des pierres douces, des mosaïques étincelantes : et si nous partions à leur découverte ? Nous allons toucher, observer et écouter les matières autour de nous. Après l'exploration, place à l'atelier de création de souvenirs ! Avec tes mains, tu pourras créer un objet unique inspiré de ce que tu as découvert : une petite œuvre d'art à rapporter chez toi.

Gratuit, places limitées.
Réservation : boutique.perpignantourisme.com

VACANCES DE FIN D'ANNÉE

Mardi 22 décembre à 15h
Mardi 29 décembre à 15h

LE NOËL DE *CAGA TIÓ* VIENS CRÉER LE TIEN !

Casa Xanxo, 8 rue de la Main de Fer

Conseillé à partir de 6 ans.
Un atelier magique pour célébrer Noël ! Savais-tu qu'il existe un drôle de tronc très spécial qui apporte des bonbons à Noël ? Il s'appelle le *Caga Tió* (« le tronc qui fait caca » en catalan), et il est à la fois rigolo et généreux ! Viens le découvrir… et même fabriquer le tien ! N'oublie pas de chanter la chanson traditionnelle du *Caga Tió* pour qu'il te gâte encore plus ! Mais ceci on te l'apprendra sur place !

Gratuit, places limitées.
Réservation : boutique.perpignantourisme.com

DÉCOUVERTES EN AUTONOMIE

PERPIGNAN 3D

En 42 points géolocalisés de la ville, l'application « Perpignan 3D » propose des commentaires audio en français, anglais, castillan et catalan, des compléments documentés pour les curieux, ainsi que des diaporamas et des jeux. Les vues panoramiques invitent à une expérience immersive. Modélisations 3D et reconstitutions en réalité augmentée d'états disparus apportent une meilleure compréhension du patrimoine. L'application est disponible dans une version enfant.
Téléchargeable gratuitement sur les plateformes *IOS* et *Play Store*, cette application est un précieux outil de mise en valeur et de compréhension du patrimoine.

3D « Perpignan gothique » propose trois itinéraires gothiques pour découvrir le cœur historique de Perpignan et son histoire au travers de ses grands lieux.

3D « Perpignan la militaire » s'intéresse à l'histoire militaire de la ville, du site romain de Ruscino à la démolition des remparts, et complète l'exposition présentée à la Poudrière, rue Rabelais.

PATRIMOINE ARCHITECTURAL QUARTIER DE LA GARE

Le quartier de la Gare comme vous ne l'avez jamais vu ! Plongez au cœur des lieux emblématiques qui font vibrer ce quartier chargé d'histoire.

Le concept ? Un véritable jeu de piste interactif : scannez les QR codes sur les façades pour débloquer des anecdotes secrètes et des contenus audio exclusifs en plusieurs langues. Une expérience immersive, à votre rythme, pour devenir un expert du quartier en un clin d'œil .

MOBILIER ET DÉCOR DES ÉGLISES PAROISSIALES

D'église en église, suivez en autonomie les panneaux explicatifs dans chacune des chapelles latérales des édifices et laissez-vous conter le décor et le mobilier religieux.

Ils sont à découvrir dans les églises de Saint-Jacques, Notre-Dame-la-Réal et Saint-Matthieu.

Un cycle complet des 11 tableaux restaurés de la chapelle de la *Sanch* (P-J. Rieudemont), est visible dans l'église Saint-Jacques.

1 - Perpignan 3D
2 - Patrimoine quartier Gare
3 - George Sand

CONFÉRENCES

Vendredi 2 octobre à 14 h

LES HÔTELS PARTICULIERS DE L'ANCIEN RÉGIME

Hôtel Pams - Salon rose,
18 rue Émile Zola

Perpignan, *Ville d'art et d'histoire*, abrite un patrimoine riche et souvent ignoré. Parmi ces trésors, les hôtels particuliers construits sous l'Ancien Régime illustrent un savoir-faire architectural remarquable et la splendeur d'une époque passée.
Sylvain Chevauché, archiviste et paléographe, a mené un travail de recherche approfondi sur ces édifices. Fort de son expertise et de sa passion, il vous propose d'explorer, lors d'une conférence, ce patrimoine méconnu. À travers des documents d'archives et des récits captivants, il vous plongera au cœur de l'histoire locale et vous révèlera les secrets de ces immeubles d'exception.

Gratuit, places limitées.
Réservation : boutique.perpignantourisme.com

Vendredi 30 octobre à 15h

EN VOYAGE AVEC GEORGE SAND

Casa Xanxo,
8 rue de la Main de Fer

George Sand arrive le 30 octobre 1838 à Perpignan avec ses enfants, rejoints par Chopin avant d'embarquer pour Palma de Majorque.
Marianne et Gilles Miclon, auteurs de l'ouvrage « En voyage avec George Sand », nous livrent ici un témoignage sur l'art de voyager à l'époque, à travers les écrits de la romancière, dans lesquels George Sand consigne ses impressions face aux paysages et aux villes traversées.

Gratuit, places limitées.
Réservation : boutique.perpignantourisme.com

1

CONFÉRENCES PROPOSÉES PAR LE MUSÉE D'ART HYACINTHE RIGAUD

Renseignements : www.musee-rigaud.fr

Vendredi 9 octobre à 18 h
Mercredi 14 octobre à 18 h
Jeudi 15 octobre à 18 h
Vendredi 16 octobre à 18 h

CYCLE DE CONFÉRENCES *MIRÓ, LE MAJOR*

Auditorium Médiathèque centrale,
15 rue Émile Zola

En partenariat avec la Médiathèque de Perpignan.
Ce cycle de conférences est proposé en écho à l'exposition temporaire présentée au musée d'art Hyacinthe Rigaud. Salima Hellal et Thierry Dufrêne, qui ont participé à la rédaction scientifique du catalogue de l'exposition, proposeront chacun une conférence autour de thèmes majeurs dans le parcours de Joan Miró. Pour élargir le champ de ce cycle, le musée accueille deux intervenantes : Laura Goedert, commissaire de l'exposition numérique *Miró Atmosphère*, au musée Rolin d'Autun en 2020-2021, et Sophie Bernard, commissaire de l'exposition *Joan Miró. Un brasier de signes*, au musée de Grenoble en 2024.

Gratuit. Dès 15 ans. Durée 1h.
Entrée libre dans la limite des places disponibles

Samedi 5 décembre à 15 h

GEORGE SAND ET LA PEINTURE

Auditorium Médiathèque centrale,
15 rue Émile Zola

Conférence par Vanessa Weinling, directrice du musée George Sand et de la Vallée Noire (La Châtre) à l'invitation du musée d'art Hyacinthe Rigaud. Le propos met en lumière le lien de George Sand à la peinture, essentiel tout au long de sa vie. Pratiquant elle-même le dessin, elle fréquente de nombreux artistes et noue des amitiés avec plusieurs peintres de son temps. Une manière de mieux comprendre le « goût » de George Sand en matière d'art pictural.

Gratuit. Dès 15 ans. Durée 1h.
Entrée libre dans la limite des places disponibles

1 - Musée d'art Hyacinthe Rigaud
2 - Centenaire du couronnement de la Vierge de Font-Romeu

CONFÉRENCES PROPOSÉES PAR LE SERVICE DES MUSÉES DE PERPIGNAN

LES RENDEZ-VOUS DES MUSÉES

Auditorium Médiathèque centrale,
15 rue Émile Zola

Chaque musée présentera une œuvre ou une thématique particulière à ses collections.

Renseignements : 04 68 66 32 46

Jeudi 8 octobre à 17 h 30

COBLES ET *JOTGLARS* EN CATALOGNE NORD

Par Oriol Lluis Gual, directeur du Centre Internacional de Música Popular (CIMP) de Céret et du musée de la Musique.

Jeudi 19 novembre à 17h30

LES TRÉSORS PRESTIGIEUX EN NUMISMATIQUE

Par Michel Amandry, conservateur honoraire du département des monnaies, médailles et antiques de la Bibliothèque nationale de France (BNF).

Jeudi 10 décembre à 17h30

LES INSCRIPTIONS ROMAINES À RUSCINO

Par Isabelle Rébé, chargée des collections du Centre archéologique Rémy Marichal, Oppidum de Ruscino.

CONFÉRENCES PROPOSÉES PAR L'ASSOCIATION CULTURELLE DE LA CATHÉDRALE

Renseignements : 06 51 07 85 90
Association culturelle de la cathédrale de Perpignan

Mardi 13 octobre à 18 h 30

CENTENAIRE DU COURONNEMENT DE LA VIERGE DE FONT-ROMEU

Hôtel Pams, 18 rue Émile Zola

Une oeuvre d'orfèvrerie perpignanaise.
Conférence présentée par Laurent Fonquernie, guide-conférencier et historien.

Gratuit, sans réservation.

Mardi 10 novembre à 18 h 30

LE COMMERCE ROMAIN EN MÉDITÉRRANÉE OCCIDENTALE (II siècle. av. J.-C.-V siècle ap. J.-C.) *AU REGARD DES ÉPAVES DE PORT-VENDRES*

Hôtel Pams, 18 rue Émile Zola

Conférence présentée par Georges Castellvi, docteur en Histoire des civilisations.

Gratuit, sans réservation.

Mardi 15 décembre à 18h30

L'ORATORIO DU PESSEBRE DE PAU CASALS À L'OCCASION DU 150e ANNIVERSAIRE DE SA NAISSANCE

Hôtel Pams, 18 rue Émile Zola

Conférence présentée par Gemma Durand, membre de l'Académie des Sciences et Lettres de Montpellier.

Gratuit, sans réservation.

1 - Les hôtels particuliers de l'Ancien Régime
2 - George Sand, 150 ans de modernité

CONFÉRENCE PROPOSÉE PAR L'ASSOCIATION C.I.R.C.É.

(Centre d'Information sur Ruscino, Culture et Échanges)

Renseignements :
alain.casenove@free.fr / 06 03 86 89 68

Samedi 19 décembre à 16 h 30

SATURNALIA, NOËL DANS LA ROME ANTIQUE

Site archéologique de Ruscino,
chemin de Château Roussillon

Conférence par Madame Mireille Sanchez (professeure de Langues et Cultures de l'Antiquité, présidente de l'ARELAM, guide-conférencière) : « Saturnalia, Noël dans la Rome antique – Fêtons les saturnales avec les romains ».

Entrée libre. Jauge limitée.
Lieu : Salle du Belvédère.

EXPOSITIONS

LES HÔTELS PARTICULIERS DE L'ANCIEN RÉGIME

Casa Xanxo-CIAP, 8 rue de la Main de Fer

Perpignan a été, sous l'Ancien Régime, une véritable capitale de province, dotée d'élites cultivées et dynamiques. Pendant plusieurs siècles, ces aristocrates ont bâti et rebâti des demeures de prestige, dignes de leurs rang et fonctions. Appelées hôtels particuliers à l'époque française, elles disposaient d'intérieurs élégants, de meubles de goût, d'œuvres d'art et de bibliothèques savantes. Cette exposition retrace leur histoire, met en lumière leurs traits marquants et montre leur évolution jusqu'à aujourd'hui.

Entrée libre. Fermé le 25 décembre.
Horaires : du mardi au dimanche, de 11 h à 17 h 30.
Renseignements : 04 68 62 38 84

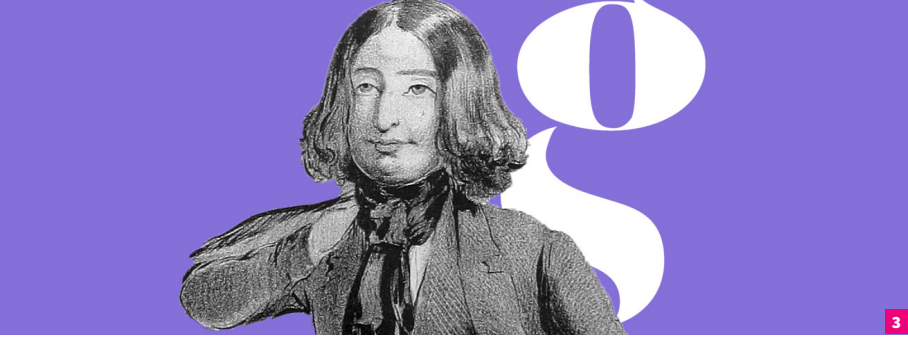

GEORGE SAND, 150 ANS DE MODERNITÉ

Casa Xanxo-CIAP, 8 rue de la Main de Fer

Du 7 novembre au 13 décembre.

L'année 2026 marque le 150e anniversaire de la mort de George Sand, figure majeure du 19e siècle. À cette occasion, le musée George Sand et de la Vallée noire a conçu une exposition itinérante, invitant le public à redécouvrir son œuvre et son héritage. À travers cette exposition, vous partirez à la rencontre de George Sand sous ses multiples visages : romancière talentueuse, artiste passionnée, voyageuse infatigable et femme engagée. Elle permet de maintenir un lien fort avec le public et de rappeler combien l'héritage de Sand résonne avec les préoccupations d'aujourd'hui.

Entrée libre. Renseignements : 04 68 62 38 84
Horaires : du mardi au dimanche, de 11 h à 17 h 30.

JOAN MIRÓ • MAJORQUE, L'ATELIER DES RÊVES

Musée d'art Hyacinthe Rigaud, 21 rue Mailly

Portée par le jumelage Perpignan-Palma et un partenariat privilégié avec la Fondation Pilar i Joan Miró, l'exposition dévoile la reconstitution de l'atelier majorquin de l'artiste, espace de rêve et de liberté. Entre gestes, signes proches de l'écriture et éclats méditerranéens, carnets, objets et sculptures révèlent une création poétique où s'invente un langage intérieur lumineux. Consultez la programmation de l'exposition sur notre site internet.

Tarifs : 11 €, réduit 9 €, gratuit sous certaines conditions. Fermé le 25 décembre.
Horaires : du mardi au samedi, de 11 h à 17 h 30.
Renseignements : www.musee-rigaud.fr

MYTHES ET LÉGENDES

Musée des monnaies et médailles J. Puig,
42 avenue de Grande-Bretagne

Qu'ils soient mythes ou légendes, ces récits fantastiques sont parvenus jusqu'à nous de façon pérenne sur le support qu'est la monnaie. Largement diffusée, elle met en image les exploits des dieux et des mortels.

Entrée libre. Fermé le 25 décembre.
Horaires : du mardi au samedi de 13 h 30 à 18 h.
Renseignements : 04 68 62 37 64

LA NATIVITÉ VUE AU TRAVERS DES ICÔNES CONTEMPORAINES - NOËL ORTHODOXE

Musée Casa Pairal - Le Castillet,
place de Verdun

À partir du 29 novembre.

Par Hania Pinkowicz, iconographe.

À travers une sélection d'icônes russes contemporaines, cette exposition invite le visiteur à un voyage sensible et réflexif qui interroge les objets comme des témoins vivants des croyances, des échanges et des mutations culturelles.

Tarif : 2 €, gratuit pour les moins de 26 ans.
Horaires : du mardi au dimanche, de 11 h à 17 h 30.
Fermé le 25 décembre.
Renseignements : 04 68 66 30 75

ET LA LUMIÈRE FUT !

Musée Casa Pairal - Le Castillet,
place de Verdun

De nos jours, l'électricité a pris une telle place dans notre vie quotidienne qu'il est difficile d'imaginer la vie sans elle. Venez découvrir au travers des collections du musée Casa Pairal les multiples améliorations apportées aux diverses sources de lumières artificielles de l'antiquité à celles du futur.

Tarif : 2 €, gratuit pour les moins de 26 ans.
Horaires : du mardi au dimanche, de 11 h à 17 h 30.
Fermé le 25 décembre.
Renseignements : 04 68 66 30 75

L'HISTOIRE MILITAIRE DE PERPIGNAN

La Poudrière, rue François Rabelais

Entre batailles et sièges épiques, l'histoire militaire de Perpignan s'expose à la Poudrière. Au cœur de cette présentation, une réplique fidèle à l'original du plan-relief de la ville, réalisé en 1686 par Vauban pour Louis XIV, vous plonge au cœur des stratégies et des défenses qui ont marqué l'époque.

Entrée libre. Fermé le 25 décembre.
Horaires : du mardi au dimanche, de 11 h à 17 h 30.
Renseignements : 04 68 62 38 84

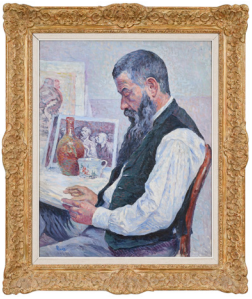

3

1 - Exposition : *Mythes et légendes*
2 - Exposition : *Et la lumière fut*
3 - Exposition : *Étienne Terrus, un peintre libre*

ACCROCHAGE DALÍ AU MUSÉE RIGAUD

Musée d'art Hyacinthe Rigaud, 21 rue Mailly

Le prêt exceptionnel de la toile de Dalí *Hallucination partielle. Six images de Lénine* sur un piano par le Centre Pompidou constitue un temps fort de la programmation. Des visites flash permettent d'en dévoiler les clés — hallucination fondatrice, relation au surréalisme, rôle charnière dans l'œuvre de Dalí. Des visites guidées complètent ce dispositif en replaçant le tableau dans le parcours moderne et contemporain et dans l'histoire des collections.

Consultez la programmation des visites guidées et visites flash sur notre site internet.

Tarifs : 11 €, réduit 9 €, gratuit sous certaines conditions. Fermé le 25 décembre.
Horaires : du mardi au samedi, de 11 h à 17 h 30.
Renseignements : www.musee-rigaud.fr

ÉTIENNE TERRUS. UN PEINTRE LIBRE

Musée d'art Hyacinthe Rigaud, 21 rue Mailly

Redécouvrez le peintre roussillonnais Étienne Terrus grâce au nouvel accrochage centré sur le portrait inédit de l'artiste par Maximilien Luce, acquis par la ville de Perpignan en 2025.

Consultez la programmation des visites guidées et visites flash sur notre site internet.

Tarifs : 11 €, réduit 9 €, gratuit sous certaines conditions. Fermé le 25 décembre.
Horaires : du mardi au samedi, de 11 h à 17 h 30.
Renseignements : www.musee-rigaud.fr

LES INSECTES : UN PEUPLE PAS SI MINUSCULE

Muséum d'histoire naturelle,
12 rue Fontaine-Neuve

Plongez dans l'infiniment petit et découvrez un monde d'une richesse insoupçonnée. Les insectes, souvent discrets, sont pourtant au cœur du vivant. Observer leur diversité, c'est mieux comprendre les équilibres naturels qui nous entourent. Une invitation à porter un regard nouveau sur ce monde essentiel et méconnu.

Entrée libre. Fermé le 25 décembre.
Horaires : du mardi au dimanche, de 11 h à 17 h 30.
Renseignements : 04 68 66 33 68

MUSÉES ET SITES

MUSÉUM D'HISTOIRE NATURELLE
HÔTEL PARTICULIER ÇAGARRIGA

12 rue Fontaine-Neuve

Cet hôtel particulier, édifié au 16e siècle, fut la demeure, pendant quatre siècles, des Çagarriga, l'une des plus anciennes familles nobles catalanes. Il fut agrandi au 18e siècle, avec l'ajout d'un escalier d'honneur et de décors en gypseries. Confisqué en 1792, il fut le théâtre des séances du tribunal révolutionnaire. De l'édifice d'origine ne subsiste qu'une fenêtre armoriée ouvrant sur le patio. Héritier des collections de l'Université et de la Société philomathique, le Muséum, créé en 1840, y est installé depuis 1900. Venez y explorer la biodiversité et la géodiversité des Pyrénées-Orientales : une invitation à comprendre et préserver la richesse de notre patrimoine naturel.

Entrée libre. Fermé le 25 décembre.
Horaires : du mardi au dimanche, de 11h à 17h30.
Renseignements : 04 68 66 33 68

MUSÉE CASA PAIRAL – CASTILLET

Place de Verdun

Installé dans le Castillet, emblème de la ville de Perpignan, le musée Casa Pairal est un musée de société créé en 1963. Vous pourrez découvrir, au fil des expositions, des collections ethnologiques locales retraçant la vie quotidienne des nord-catalans.

Tarif : 2 €, gratuit pour les moins de 26 ans.
Horaires : du mardi au dimanche, de 11 h à 17 h 30.
Fermé le 25 décembre.
Renseignements : 04 68 66 30 75

MUSÉE DES MONNAIES ET MÉDAILLES JOSEPH PUIG
LA VILLA LES TILLEULS

42 avenue de Grande-Bretagne

Le musée, installé au sein de la belle *Villa Les Tilleuls*, réunit une collection permanente exceptionnelle de monnaies antiques, modernes et contemporaines, ainsi qu'une importante collection de monnaies catalanes et roussillonnaises.

Entrée libre. Fermé le 25 décembre.
Horaires : du mardi au samedi, de 13h30 à 18h.
Renseignements : 04 68 62 37 64

1 -
2 -
3 -

MUSÉE D'ART HYACINTHE RIGAUD

21 rue Mailly

Le parcours permanent des collections Beaux-Arts retrace un panorama de l'histoire artistique de Perpignan du 15e au 20e siècle. Visites thématiques, conférences et ateliers pour petits et grands.

Tarifs : 11 €, réduit 9 €,
gratuit sous certaines conditions.
Horaires : du mardi au samedi de 11 h à 17 h 30.
Fermé le 25 décembre.
Renseignements : www.musee-rigaud.fr

CIAP

CASA XANXO - CIAP

8 rue de la Main de Fer

Le Centre d'interprétation de l'architecture et du patrimoine (CIAP), installé dans la Casa Xanxo, est la nouvelle porte d'entrée sur l'histoire urbaine et architecturale de la ville. 600 m² d'exposition permanente, sur trois niveaux, expliquent l'évolution de Perpignan, du premier noyau du 9e siècle aux projets du 21e siècle. Panneaux, cartes, maquettes, jeux, écrans interactifs, diaporamas, projections… 30 dispositifs ludiques et pédagogiques guident le visiteur, tout comme les témoignages de personnages historiques ou voyageurs, de Bernat Xanxo au maestro Salvador Dalí.

Entrée libre. Fermé le 25 décembre.
Horaires : du mardi au dimanche, de 11 h à 17 h 30.
Renseignements : 04 68 62 38 84

L'AGENDA DES VISITES

DATE	HEURE	THÈME DE LA VISITE	LIEU DE RENDEZ-VOUS	TARIFS
OCTOBRE				
Tous les mercredis	15 h	**La Casa Xanxo** ♿	Casa Xanxo	Gratuit
Tous les samedis	15 h	**Perpignan, je te découvre** ♿	OT-Palmarium	9 € et 7 €
Samedi 3	10 h 30	**Hôtels particuliers, quartier Saint-Jean** ♿	Place Gambetta	Gratuit
Samedi 17	10 h 30	**Art Déco autour de la citadelle** ♿	Parvis palais rois de Majorque	Gratuit
Lundi 19	15 h	**Devines-tu où c'est filmé ?** ♿ 👪	Casa Xanxo	Gratuit
Mardi 20	13 h 45	**Parures et objets précieux** 👪	Site de Ruscino, chemin Château-Roussillon	8 €
Jeudi 22	15 h	**J'explore les matières de ma ville** ♿ 👪	Casa Xanxo	Gratuit
Samedi 24	10 h 30	**Art déco autour du Bas-Vernet** ♿	Devant la passerelle de l'Archipel	Gratuit
Lundi 26	15 h	**Devines-tu où c'est filmé ?** ♿ 👪	Casa Xanxo	Gratuit
Mardi 27	13 h 45	**Parures et objets précieux** 👪	Site de Ruscino, chemin Château-Roussillon	8 €
Jeudi 29	15 h	**J'explore les matières de ma ville** ♿ 👪	Casa Xanxo	Gratuit
Jeudi 29	18 h	**Entre Histoire et secrets** ♿	Casa Xanxo	Gratuit
Vendredi 30	10 h 30	**Sand et Chopin, un souffle romantique** ♿	Place de la Victoire	Gratuit
Samedi 31	10 h 30	**Hôtels particuliers, dans 3 quartiers** ♿	Devant le musée Rigaud	Gratuit

DATE	HEURE	THÈME DE LA VISITE	LIEU DE RENDEZ-VOUS	TARIFS
NOVEMBRE				
Tous les mercredis	15 h	**La Casa Xanxo** ♿	Casa Xanxo	Gratuit
Tous les samedis	15 h	**Perpignan, je te découvre** ♿	Office de tourisme	9 € et 7 €
Samedi 7	10 h 30	**Bois vivant, corps de construction** ♿	Place de la Loge	Gratuit
Samedi 14	10 h 30	**À la manière d'un safari** ♿	Place de la Loge	Gratuit
Dimanche 15	10 h 30	**Façons et formes d'habiter** ♿	Place de la Loge	Gratuit
Samedi 21	10 h 30	**Fenêtres et balcons** ♿	Place de la Loge	Gratuit

DATE	HEURE	THÈME DE LA VISITE	LIEU DE RENDEZ-VOUS	TARIFS
DÉCEMBRE				
Tous les mercredis	15 h	**La Casa Xanxo** ♿	Casa Xanxo	Gratuit
Tous les samedis	15 h	**Perpignan, je te découvre** ♿	OT-Palmarium	9 € et 7 €
Dissabte 5	16 h	**Visita guiada de Perpinyà** ♿	OT-Palmarium	9 € et 7 €
Samedi 5	10 h 30	**Marbre en majesté** ♿	Place de la Loge	Gratuit
Domingo 6	12 h 30	**Visita guiada de Perpiñán** ♿	OT-Palmarium	9 € et 7 €
Dilluns 7	16 h	**Visita guiada de Perpinyà** ♿	OT-Palmarium	9 € et 7 €
Samedi 12	10 h 30	**Le bronze, métal du récit urbain** ♿	Place de la Loge	Gratuit
Samedi 19	10 h 30	**Mémoires et traces sculptées** ♿	Place de la Loge	Gratuit
Mardi 22	15 h	**Le Noël de *Caga Tió*** ♿ 👪	Casa Xanxo	Gratuit
Mardi 29	15 h	**Le Noël de *Caga Tió*** ♿ 👪	Casa Xanxo	Gratuit

1 Casa Xanxo - CIAP •

8 rue de la Main de Fer

2 Cathédrale Saint-Jean-Baptiste •

Place Gambetta

3 Place de la Loge •

4 Musée Casa Pairal – Castillet •

Place de Verdun

5 Museum d'histoire naturelle •

12 rue Fontaine-Neuve

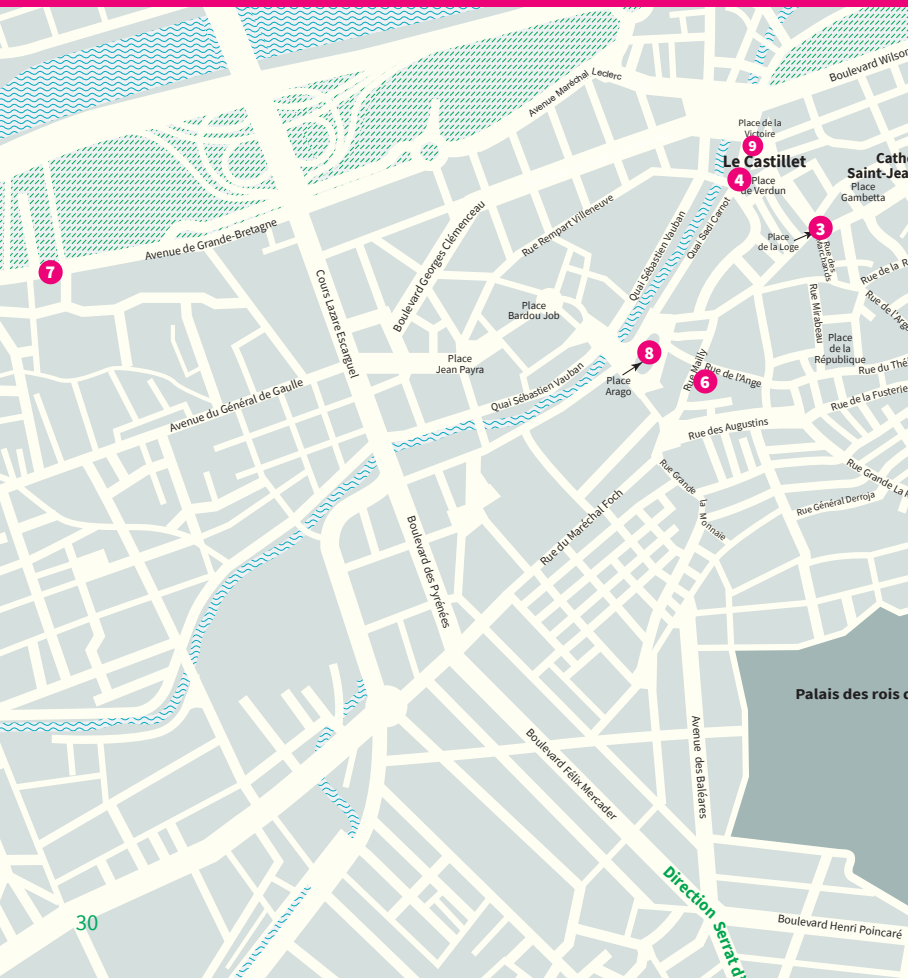

6 Musée d'art Hyacinthe Rigaud •

21 rue Mailly

7 Musée des monnaies et médailles Joseph Puig •

42 avenue de Grande-Bretagne

8 Office de Tourisme •

Place Arago

9 Place de la Victoire •

10 Vers Ruscino et Château-Roussillon •

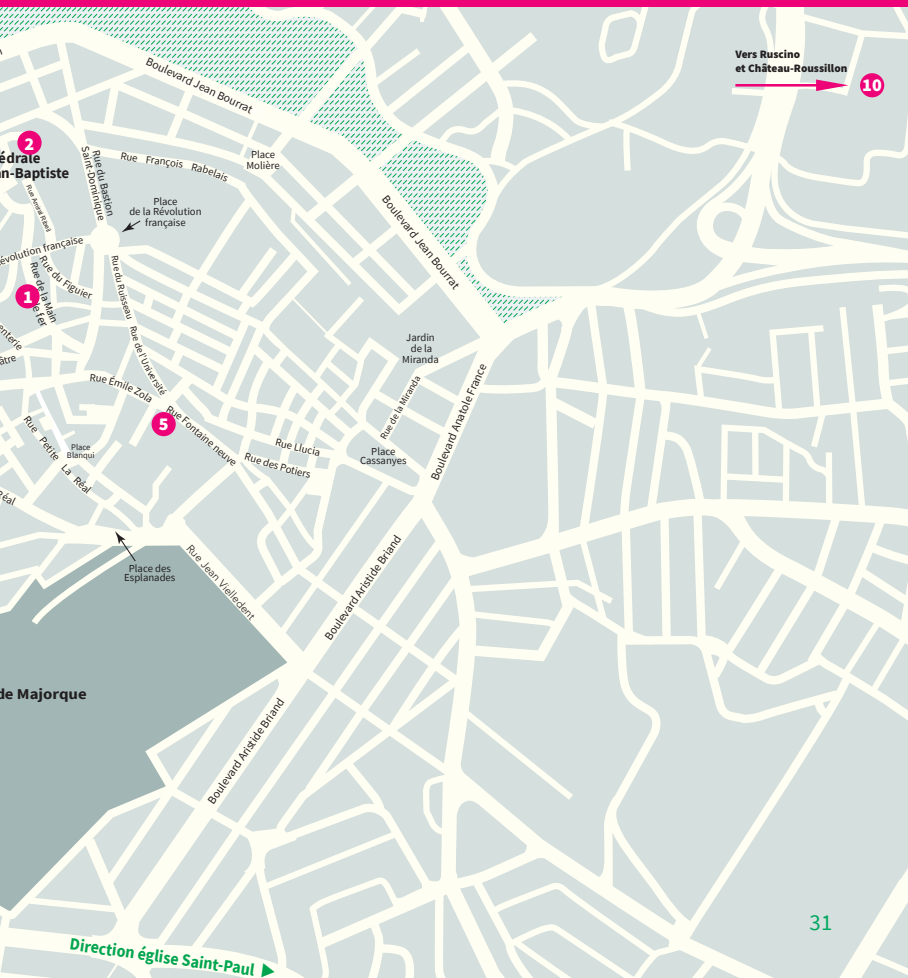

« L'ARCHITECTURE EST UNE EXPRESSION DE LA CULTURE »

(Loi n°77-2 du 3 janvier 1977 sur l'architecture)

BILLETTERIE, INFORMATIONS

• Office de tourisme

Place Arago-Palmarium

Horaires

Du lundi au vendredi :
de 10 h à 13 h et de 14 h à 18 h.

Samedis :
de 10 h à 13 h et de 14 h à 18 h 30.

Dimanches pendant les vacances scolaires françaises et les jours fériés :
de 10 h à 13 h.

Fermé le 1er novembre
et le 25 décembre.

Tél. 04 68 66 30 30
contact-office@perpignan.fr

Vente en ligne directement sur le site :

boutique.perpignantourisme.com

• Service Animation du patrimoine

Ville d'art et d'histoire

Casa Xanxo-CIAP
8 rue de la Main de Fer

Horaires administratifs

Du lundi au vendredi
de 8 h 30 à 12 h 30 et de 14 h à 17 h.

Tél. 04 68 62 38 84
animationdupatrimoine@
mairie-perpignan.com

Crédits photos
© Ville de Perpignan
© MAH Rigaud
© Successió Miró, ADAGP Paris 2026
© Carillon Perpignan

Maquette
Direction de la communication
Studio de création de la Ville de Perpignan

d'après Des signes
studio Muchir Desclouds

Impression
Direction de la Communication
Atelier Reprographie de la Ville de Perpignan
2026

Application
Perpignan la Rayonnante
mairie-perpignan.com