

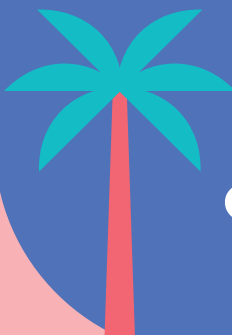

CANET-EN-ROUSSILLON

# *Nos Partenaires*

*Nuestros Socios / Els nostres Socis / Our Partners*



# Sommaire

*Indice / Index / Summary*

**P4 : Les hébergements**

*Alojamiento / Allotjament / Accommodation*

**P6 : Les restaurants, Domaines viticoles et cavistes**

*Restaurantes, viñedos y tiendas de vinos / Restaurants, vinyes i botigues de vins / Restaurants, wine estate and wine grocers*

**P8 : Les activités de loisirs**

*Actividades de ocio / Activitats de lleure / Leisure Activities*

**P10 : Les commerces et services**

*Tiendas y servicios / Botigues i serveis / Shops and services*

**P13 : Les partenaires à proximité**

*Socios cercanos / Socis propers / Nearby partners*

*Les valeurs de*  
*Los valores de / Els valors de / The values of*

# LA FRENCH CATALANE

*Retrouvez nos partenaires « chouchou »  
avec qui nous partageons un art de vivre Catalan  
autour d'une qualité d'accueil et de services  
dans une ambiance conviviale et chaleureuse pour  
vous faire découvrir le meilleur de notre destination.*

*L'Équipe de Canet Tourisme.*



*Encuentre nuestros socios  
"favoritos" con quienes  
compartimos un buen vivir  
catalán en torno a una  
bienvenida y una atención  
de calidad  
en un ambiente cordial  
y cálido para ayudarte  
a descubrir lo mejor de  
nuestro destino.*

*El equipo de Canet  
Tourisme.*



*Troba els nostres socis  
"favorits" amb qui  
compartim un art de viure  
català al voltant d'una  
qualitat d'acollida  
i serveis en un ambient  
agradable i càlid per  
ajudar-te a descobrir  
el millor de la nostra  
destinació.*

*L'equip de Canet  
Tourisme.*



*Find our "favorite"  
partners with whom we  
share a Catalan art of  
living around a quality of  
welcome  
and services in a friendly  
and warm atmosphere to  
help you discover the best  
of our destination.*

*The Canet Tourisme team.*



# Les Hébergements

*Alajamiento / Allogjament / Accommodation*

## Hôtels / Hoteles / Hotels

### BEST WESTERN PLUS

**HÔTEL CANET PLAGES\*\*\*\***  
120 P. Côte Vermeille  
66140 Canet-en-Roussillon  
+33 4 68 80 28 59  
contact@bwcanet.fr  
www.hotel-canet-plate.fr



### HÔTEL DU PORT\*\*\*

21 Boulevard de la Jetée  
66140 Canet-en-Roussillon  
+33 4 68 80 62 44  
info@hotel-du-port.net  
www.hotel-du-port.net



### HÔTEL LE MAJESTIC\*\*\*

12 Boulevard Hippolyte  
Tixador  
66140 Canet-en-Roussillon  
+33 4 68 80 39 27  
contact@hotel-majestic-canet.fr  
www.hotel-majestic-canet.fr



### HÔTEL LES SABLES\*\*\*

25 Rue Vallée du Rhône  
66140 Canet-en-Roussillon  
+33 4 68 80 23 63  
hotellessables@orange.fr  
www.hotellessables.com



### HÔTEL SAINT GEORGES\*\*\*

45 Pde la Côte Vermeille  
66140 Canet-en-Roussillon  
+33 4 68 80 33 77  
hotel-stgeorges@orange.fr  
www.hotel-stgeorges.com



### HÔTEL LE CANÉTOIS\*\*

41 Avenue de la Méditerranée  
66140 Canet-en-Roussillon  
+33 4 68 80 35 69  
hotel@lecanetois.com  
www.hotelcanetois.com



## Campings

*Campings / Campings / Campsites*

### CAMPING LE BRASILIA\*\*\*\*

Avenue des Anneaux  
du Roussillon  
66140 Canet-en-Roussillon  
+33 4 68 80 23 82  
info@lebrasilia.fr  
www.brasilia.fr



### CAMPING MA PRAIRIE\*\*\*\*

1 Avenue des Coteaux  
66140 Canet-en-Roussillon  
+33 4 68 73 26 17  
contact@maprairie.com  
www.maprairie.com



### CAMPING LES FONTAINES\*\*\*

Route de Saint-Nazaire  
66140 Canet-en-Roussillon  
+33 4 68 80 22 57  
+33 6 77 90 14 91  
info@campinglesfontaines.fr  
www.campinglesfontaines.fr



## Agences Immobilières

*Agencias inmobiliarias / Agências imobiliárias / Real estate agencies*

### AGENCE DU PORT

4 Allée du Levant  
66140 Canet-en-Roussillon  
+33 4 68 80 31 11  
immo@agenceduport.com  
www.agenceduport.com



### AGENCE SUD IMMOBILIER

33 Avenue de la Méditerranée  
66140 Canet-en-Roussillon  
+33 4 68 73 12 03  
sudimmobilier@wanadoo.fr  
www.sudimmobilier.com



### INTERHOME

2 Avenue de Toulouse  
66140 Canet-en-Roussillon  
+33 4 68 73 53 50  
canet@interhome.group  
www.interhome.fr



## Meublés de Tourisme

*Alajamientos turísticos /  
Allogjaments turístics /  
Tourist accommodation*

### MME BOY MARIE-AGNES ★★★★★

Appartement T3 – 6 pers. 1<sup>er</sup> étage  
Appartement T2 – 4 pers. RDC  
59 boulevard Tixador  
66140 Canet-en-Roussillon  
+33 6 11 50 74 50  
marie-agnes.boy@orange.fr

### LE GÎTE DU PORT ★★★★★

Appartement T2 – 4 pers. RDC  
1 bd de la jetée  
66140 Canet-en-Roussillon  
+33 6 11 44 15 95



### STUDIO CABINE ★★★★★

T1 – 3 pers. 2<sup>e</sup> étage  
1 avenue des terrasses du levant  
66140 Canet-en-Roussillon  
+33 4 68 50 15 72  
+33 6 77 64 83 76  
cerdanjp@hotmail.com

### MME PEYRET ALINE

Maison T3 – 6 pers.  
4 rue des Violettes  
66140 Canet-en-Roussillon  
+33 6 82 77 91 74  
aline.peyret@live.fr





*Les Restaurants,  
Domaines viticoles  
et Cavistes*

*Restaurantes, viñedos y tiendas de vinos  
Restaurants, vinyes i botigues de vins  
Restaurants, wine estate and wine grocers*

## *Restaurants / Restaurantes*

### **COMPTOIR JOA CASINO CANET**

66140 Canet-en-Roussillon  
+33 4 68 80 14 12  
joa.fr/casinos/canet



### **CRÊPERIE LE COMPTOIR DE MAMIE BIGOUDE**

2 avenue de Catalogne  
66140 Canet-en-Roussillon  
+33 4 68 62 87 93  
mamiebigoudecanet@gmail.com  
www.comptoirmamiebigoude.com



### **FRESH BURRITOS**

62 Boulevard de la Loge de Mer  
66140 Canet-en-Roussillon  
+33 6 71 41 06 77  
sandro.fresh.burritos@gmail.com  
www.freshburritos.fr



### **GIOCO DI PIZZA**

62 Boulevard de la Loge de Mer  
66140 Canet-en-Roussillon  
giocodipizza@gmail.com  
www.giocodipizza.fr



### **LE CASTELL**

13 Rue de la Tour Carrée  
66140 Canet-en-Roussillon  
+33 4 68 80 72 08  
www.lecastellcanet@gmail.com



### **LE PETIT CHEZ SOI**

Voie de la Crouste  
66140 Canet-en-Roussillon  
+33 4 34 12 31 56  
caro-paul@hotmail.fr



### **MC DONALD'S CANET**

1 Boulevard de la Picasse  
66140 Canet-en-Roussillon  
+33 4 68 80 13 30



## *Domaines viticoles Viñedos / Vinjes / Vine estate*

### **CHÂTEAU DE REY**

Route de Saint Nazaire  
66140 Canet-en-Roussillon  
+33 4 68 73 86 27  
contact@chateauderey.com  
www.chateauderey.com



### **CHÂTEAU DES HOSPICES DE CANET**

13 Avenue Joseph Sauvy  
66140 Canet-en-Roussillon  
+33 4 68 80 34 14  
chateau.des.hospices@gmail.com  
www.chateau-des-hospices.fr



### **DOMAINE LAFAGE**

Mas Miraflores – Route de Canet  
66000 Perpignan  
+33 4 68 80 35 82  
contact@domaine-lafage.com  
www.domaine-lafage.com



## *Cavistes / Tiendas de vinos / Botiques de vins / Wine grocers*

### **AUX VENTS D'ANGES**

3 bis rue de la Bascule  
66140 Canet-en-Roussillon  
+33 4 68 34 51 48  
auxventsdanges66@gmail.com  
www.auxventsdanges.com



### **CAVE GUSTUMO**

11 avenue de la Méditerranée  
66140 Canet-en-Roussillon  
+33 4 68 80 79 55  
contact@gustumo.com  
www.cave-gustumo.com



### **LA CAVE MJG BRIU DOMAINE DE VEZIAN**

27 Avenue de la Méditerranée  
66140 Canet-en-Roussillon  
+33 4 68 59 94 04  
bureau@mjgbriu.fr  
www.mjgbriu.fr



A white sailboat is shown on the water during a sunset. The sky is a mix of orange, yellow, and light blue. Two people, a man and a woman, are standing on the deck of the boat, looking towards the camera. The boat's mast and rigging are visible against the sky. The water in the foreground is dark with some ripples.

# *Les Activités de Loisirs*

*Actividades de ocio / Activitats de lleure / Leisure Activities*



### ABRI COTIER

#### LUC BATEAU ÉCOLE

1 Boulevard de la Jetée  
Parking Ajaccio  
66140 Canet-en-Roussillon  
+33 4 68 80 40 98  
lucbateau@gmail.com  
www.lucbateauécole.com



### ADRENALINE JET

Base d'activités nautiques  
Port de Canet  
Parking Ajaccio  
66140 Canet-en-Roussillon  
+33 6 76 97 61 45  
adrenaline-jet@orange.fr  
www.adrenalinejet.fr



### BALADE EN GYROPODE

66 P. de la Côte Vermeille  
Face au parking Côte Vermeille  
66140 Canet-en-Roussillon  
+33 6 08 95 04 78  
baladegyropodecanet@gmail.com



### CANET PARC MINI GOLF

P. de la Côte Vermeille  
66140 Canet-en-Roussillon  
+33 4 68 80 73 91  
canetparc66@gmail.com



### CATAMARAN NAVIVOILE

Embarquement :  
Entrée Port de Canet  
Billetterie Espace Méditerranée  
66140 Canet-en-Roussillon  
+33 6 23 20 69 76  
contact@navivoile.com  
www.navivoile.com



### CLUB BIKINI BEACH

Plage de la Marena  
66140 Canet-en-Roussillon  
+33 7 86 56 84 43  
www.bikinibeach.canet@gmail.com



### CLUB CÔTÉ PLAGE

Plage de la Jetée – Promenade Côte Vermeille  
66140 Canet-en-Roussillon  
+33 6 83 70 49 92  
contact@club-de-plage-canet.fr  
www.club-de-plage-canet.fr



### CLUB LA CALA

Plage du Grand Large  
66140 Canet-en-Roussillon  
lacialabeach66@gmail.com  
www.lacalabeach.fr  
+33 4 68 84 97 66



### CLUB Ô PIEDS NUS

Plage de la Marena  
66140 Canet-en-Roussillon  
+33 6 24 56 25 01  
opiedsnus@gmail.com  
www.opiedsnus.com



### CLUB O'ZIPOCAMP

Plage du Roussillon  
66140 Canet-en-Roussillon  
+33 6 03 02 27 50  
ozipocamp.canet@gmail.com  
www.ozipocamp.fr



### CTM CROISIÈRES

Port de Canet - Môle Nord  
66140 Canet-en-Roussillon  
+33 4 48 900 966  
contact@ctm-croisieres.com  
www.ctm-croisieres.com



### FLY66

Quai des Loisirs  
Port de Canet  
66140 Canet-en-Roussillon  
+33 6 52 87 30 70  
contact@fly66.fr  
www.fly66.fr



### JOA CASINO CANET

66140 Canet-en-Roussillon  
+33 4 68 80 14 12  
www.joa.fr/casinos/canet



### KAYAKOMAT

Plage du Sardinal  
66140 Canet-en-Roussillon  
+33 6 78 21 81 35  
Sandro.canet-en-roussillon@kayakomat.com  
www.kayakomat.com

### NAUDO BEACH CLUB

Plage du Mar Estant  
Route de Saint Cyprien  
66140 Canet-en-Roussillon  
+33 4 68 73 47 44  
naudobeachclub@gmail.com



### VR CAFÉ

2 Rue du Pilou  
66140 Canet-en-Roussillon  
+33 6 71 41 06 77  
vrcafe66@gmail.com  
www.vr-cafe.fr





# *Les Commerces et services*

*Tiendas y servicios / Botigues i serveis / Shops and services*

## *Détente et bien-être*

*Bienestar / Benestar / Well-being*

### **COIFFURE FABIEN**

5 rue des farines  
Place Jacques Grésa  
Canet Village  
66140 Canet-en-Roussillon  
+33 4 68 80 75 51  
faixandri@gmail.com  
www.coiffurefabien.shortcuts.fr



### **ÉCRIN DE ROCHE - GROTTES GRANDES CANALETTES**

4 rue du Capcir  
66140 Canet-en-Roussillon  
+33 6 32 36 30 60  
infos@grottescanalettes.com  
www.grottescanalettes.com



### **INSTITUT LA COLLINE**

25 avenue Guy Druet  
Colline des Loisirs  
66140 Canet-en-Roussillon  
+33 4 68 51 09 25  
institutdelacolline@gmail.com  
www.institut66.fr



### **PASCUAL GENEVIÈVE**

3 rue de La Colla  
66140 Canet-en-Roussillon  
+33 6 40 23 44 20  
pascualgenevieve@gmail.com  
www.les7voyages-de-lumiere.com



### **RITUEL D'ORIENT**

56 Avenue de la Méditerranée  
66140 Canet-en-Roussillon  
+33 6 66 49 42 74  
contact.rituelorient@gmail.com  
www.planity.com/rituel-do-orient-66140-canet-en-roussillon

## *Commerces*

*Tiendas / Botiques / Shops*

### **AMORINO CANET**

2 Promenade de la Côte Vermeille  
Espace Méditerranée  
66140 Canet-en-Roussillon  
+33 4 48 22 09 79  
amorino.canet@groupebc.com  
www.groupe-bares-claverie.fr/  
amorino



### **BAZARLAND**

Centre commercial des Alizés  
Rue Eole  
66140 Canet-en-Roussillon  
+33 4 68 28 97 88  
bazarland.canet@groupebc.com  
www.groupe-bares-claverie.fr/  
bazarland



### **BIOCOOP CANET**

8 Rue Eole  
66140 Canet-en-Roussillon  
+33 4 68 08 53 11  
biocoopcanet@gmail.com  
www.biocoop-canet.fr



### **BISCUITERIE L'HÉRITAGE**

3 rue de la Bascule  
66140 Canet-en-Roussillon  
+ 33 6 33 82 83 72  
biscuiterielheritage@gmail.com



### **BOUCHERIE CHARCUTERIE TRAITEUR CHEZ MICHEL**

10 place Saint Jacques  
66140 Canet-en-Roussillon  
+33 4 68 80 37 95  
chez.michel3@wanadoo.fr



### **BOULANGERIE PÂTISSERIE LA FOUASSE**

7 avenue du Roussillon  
66140 Canet-en-Roussillon  
+33 4 68 80 65 03  
ll.fougasse@gmail.com



### **CHEZ LAURENT ET CLAUDIA BOUCHERIE**

**CHARCUTERIE - TRAITEUR**  
2 Avenue de Toulouse  
66140 Canet-en-Roussillon  
+33 6 26 58 59 46  
laurentetclaudia.canetsud@yahoo.com



### **COMBI ARTISAN GLACIER**

81 Bis Promenade Côte Vermeille  
66140 Canet-en-Roussillon  
combi.canet@gmail.com



### **INTERSPORT**

64 boulevard de la Loge de Mer  
66140 Canet-en-Roussillon  
+33 4 68 50 85 90  
www.intersport.fr



### **LE GLACIER CANET**

1 avenue de la Méditerranée  
66140 Canet-en-Roussillon  
romain@le-glacier.club  
www.le-glacier.eu



### **LE GLACIER DE L'AQUARIUM**

3 Quai de Barcelone  
66140 Canet-en-Roussillon  
leglacierdelaquarium@gmail.com



### **LE POTAGER**

1 Voie de la Crouste  
66140 Canet-en-Roussillon  
+33 6 32 15 95 24  
djamilakrim28@gmail.com



### **LIDL CANET**

Boulevard des Alizés  
66140 Canet-en-Roussillon  
+33 4 67 09 57 70  
www.lidl.fr



## *Services / Servicios / Servies*

### **ALU CANET**

38 Boulevard de Las Bigues  
66140 Canet-en-Roussillon  
+33 4 68 80 37 75  
alucanet@wanadoo.fr



### **ANI SENIORS SERVICES**

4 Rue Marechal Foch  
66140 Canet-en-Roussillon  
+33 4 68 64 35 56  
+33 6 09 27 46 51  
info@ani-seniors.fr  
www.ani-seniors.fr



### **BARWEN SUD PLAISANCE**

Rue le Marité  
66140 Canet-en-Roussillon  
+33 4 68 73 11 13  
barwen.sudplaisance@gmail.com  
www.barwen-sud-plaisance.com



### **ESPACES VERTS PEYRET**

Route de St Nazaire  
66140 Canet-en-Roussillon  
+33 4 68 80 36 96  
sarl.peyret@free.fr  
www.espaces-verts-peyret.fr



### **GUO SERVICES**

53 Promenade de la Côte Vermeille  
66140 Canet-en-Roussillon  
+33 4 68 34 75 27  
contact@guo-services.fr  
www.guoservices.fr



### **TAXI DU LITTORAL**

3 Avenue Édouard Herriot  
Rond-Point du Millénium -  
Station de Taxi  
66140 Canet-en-Roussillon  
+33 6 36 63 80 38  
taxidulittoral@gmail.com



# *Les Partenaires à Proximité*

*Socios cercanos / Socis propers / Nearby partners*

## ALG'ÉTHIC LA SPIRULINE CATALANE

Route de Sainte Marie  
66440 Torreilles  
+33 6 59 61 82 65  
contact@algethic.fr  
www.algethic.com



## AQUATILE PLONGÉE

2 place Magellan - Résidence  
Atalaya  
66700 Argelès-sur-Mer  
+33 6 16 51 31 06  
contact@aquatile.fr  
www.aquatile.fr



## ADVENTURE ACTIVE CANYONING RAFTING

Base de rafting Concept  
Aventure  
11500 Saint Martin Lys  
+33 6 19 36 16 47  
+33 6 23 24 49 02  
aventure.active@gmail.com  
www.adventure-active.com



## CANYONING CATALAN BY TENDANCES DU SUD

5 Place Batista i Roca  
66350 Toulouges  
+33 6 81 62 87 41  
+33 4 68 55 06 23  
pascal.canyon@wanadoo.fr  
www.canyoning-catalan.com



## CANYONING EXPÉRIENCE

11 rue Jacint Verdaguer  
66500 Prades  
+33 6 89 04 58 92  
contact@canyoning-experience.com  
www.canyoning-experience.com



## CIRCUIT JET SKI

Las Routes - Zone de loisirs  
66440 Torreilles  
+33 4 68 86 18 49  
tgiliss@free.fr  
www.circuit-jet-ski.com



## DINOSARIUM

Chemin de l'Aranal  
66440 Torreilles  
+33 6 69 33 69 07  
dinosarium@gmail.com  
www.dinosarium.fr



## EXPLORATION PYRÉNÉENNE

73 rue Saint Jean  
66500 Villefranche-de-Conflent  
+33 6 22 45 82 02  
jeromedebet@gmail.com  
www.canyon66.com

## FERME DE DÉCOUVERTE SAINT-ANDRÉ

Route de Taxo  
66690 Saint-André  
+33 4 68 89 16 39  
lafermedecouverte@orange.fr  
www.ferme-de-decouverte.fr



## GAMESIDE

20 Rue de Cerdagne  
66280 Saleilles  
+33 4 11 81 50 55  
christelle@gameside.fr  
www.gameside.fr



## GROTTE DES GRANDES CANALETTES

Route de Vernet-les-Bains  
66500 Villefranche-de-Conflent  
+33 4 68 05 20 20  
infos@grottescanalettes.com  
www.grottescanalettes.com



## LA VALLÉE DES TORTUES

Avenue de la Vallée Heureuse  
66690 Sorède  
+33 4 68 95 50 50  
tortues@orange.fr  
contact@lavalleedestortues.fr  
www.lavalleedestortues.fr



## LES AVENTURIERS DE SAINT-JEAN

Chemin du Mas Chambon  
66490 Saint-Jean-Pla-de-Corts  
+33 6 71 60 37 44  
contact@lesaventuriers66.com  
www.lesaventuriers66.com



## MANUFACTURE DU GRENAT

62 avenue Guy Malé  
Rond-point du Canigou  
66500 Prades  
+33 4 68 96 21 03  
contact@manufacturedugrenat.com  
www.manufacturedugrenat.com



## OXYGEN ADVENTURE

Rue de la Paychère  
66220 Saint-Paul-de-Fenouillet  
+33 6 82 69 83 00  
contact@oxygen-aventure.com  
www.oxygen-aventure.com



## PARC ADVENTURE DU SOLER

Chemin du Pilou  
66270 Le Soler  
+33 6 40 79 07 47  
contact@parc-aventure-du-soler.fr  
www.parc-aventure-du-soler.fr



## PYRÉNÉES ROUSSILLON AVENTURES

+33 6 10 83 88 13  
contact@pra66.com  
www.pyrenees-roussillon-aventures.fr



## RODÉO RAFT

3 Quartier de la Condamine  
11500 Belvianes-et-Cavirac  
+33 4 68 20 98 86  
rodeoraft@gmail.com  
www.rodeoraft.com



### SPEL ET EAUX

1 rue Arago  
66220 Saint-Paul-de-Fenouillet  
+33 6 13 12 03 29  
contact@speleteaux.fr  
www.speleteaux.fr



### SUD PAINTBALL

8 route de Villeneuve  
66200 Théza  
+33 6 09 98 71 45  
www.paintball-perpignan.com



### TÉLESKI NAUTIQUE

Parc des Dosses  
66420 Le Barcares  
+33 4 68 86 23 45  
infos@teleskibarcares.com  
www.teleskibarcares.com



### WATERSPORT AVENTURE

Parking du port  
Poste de Secours n5  
66700 Argelès-sur-Mer  
+33 6 81 29 58 14  
contact@watersportaventure.com  
www.watersportaventure.com



# Canet Tourisme

49 avenue de la Méditerranée - 66140 Canet en Roussillon  
+33 (0)4.68.86.72.00 / www.canet-tourisme.com

## *Horaires d'ouverture / Horario de apertura / Horari d'obertura / Opening hours*

### *Janvier à mars / Enero a marzo / Gener a març / January to March*

Du lundi au samedi de 9h à 12h30 & de 14h30 à 18h

+ dimanches en période de vacances scolaires toutes zones

De lunes a sábado de 9:00 h. a 12:30 h. y de 14:30 h. a 18 h.

+ Domingos durante vacaciones escolares

De dilluns a dissabte de 9.00 h. a 12.30 h. i de 14:30 h. a 18 h.

+ Diumenges durant vacances escolars

Monday to Saturday from 9:00 a.m. to 12:30 p.m. and 2:30 p.m. to 6 p.m.

+ Sundays during school holidays

### *Avril à juin / Septembre à décembre / Abril a junio / septiembre a diciembre*

*/ Abril a juny / setembre a desembre / April to June / September to December*

Ouvert tous les jours de 9h à 12h30 & de 14h30 à 18h

Abierto todos los días de 9:00 h. a 12:30 h. y de 14:30 h. a 18:00 h.

Obert cada dia de 9:00 h. a 12.30 h. i de 14:30 h. a 18.00 h.

Open every day from 9:00 a.m. to 12:30 p.m. and 2:30 p.m. to 6:00 p.m.

### *Juillet & Août / Julio y Agosto / Juliol i Agost / July and August*

Ouvert tous les jours de 9h à 19h

Abierto todos los días de 9 h. a 19 h.

Obert cada dia de 9 h. a 19 h.

Open every day from 9 a.m. to 7 p.m.

### *Fermé les 25 décembre et 1er janvier*

*Cerrado el 25 de diciembre y el 1 de enero. / Tancat el 25 de desembre i l'1 de gener.*

*/ Closed on December 25 and January 1.*

